

mais expressão

ABRIL / MAIO - 2023 | EDIÇÃO 80 | DISTRIBUIÇÃO GRATUITA

ARQUITETURA E DECORAÇÃO | DESIGN | CONSTRUÇÃO | MERCADO IMOBILIÁRIO

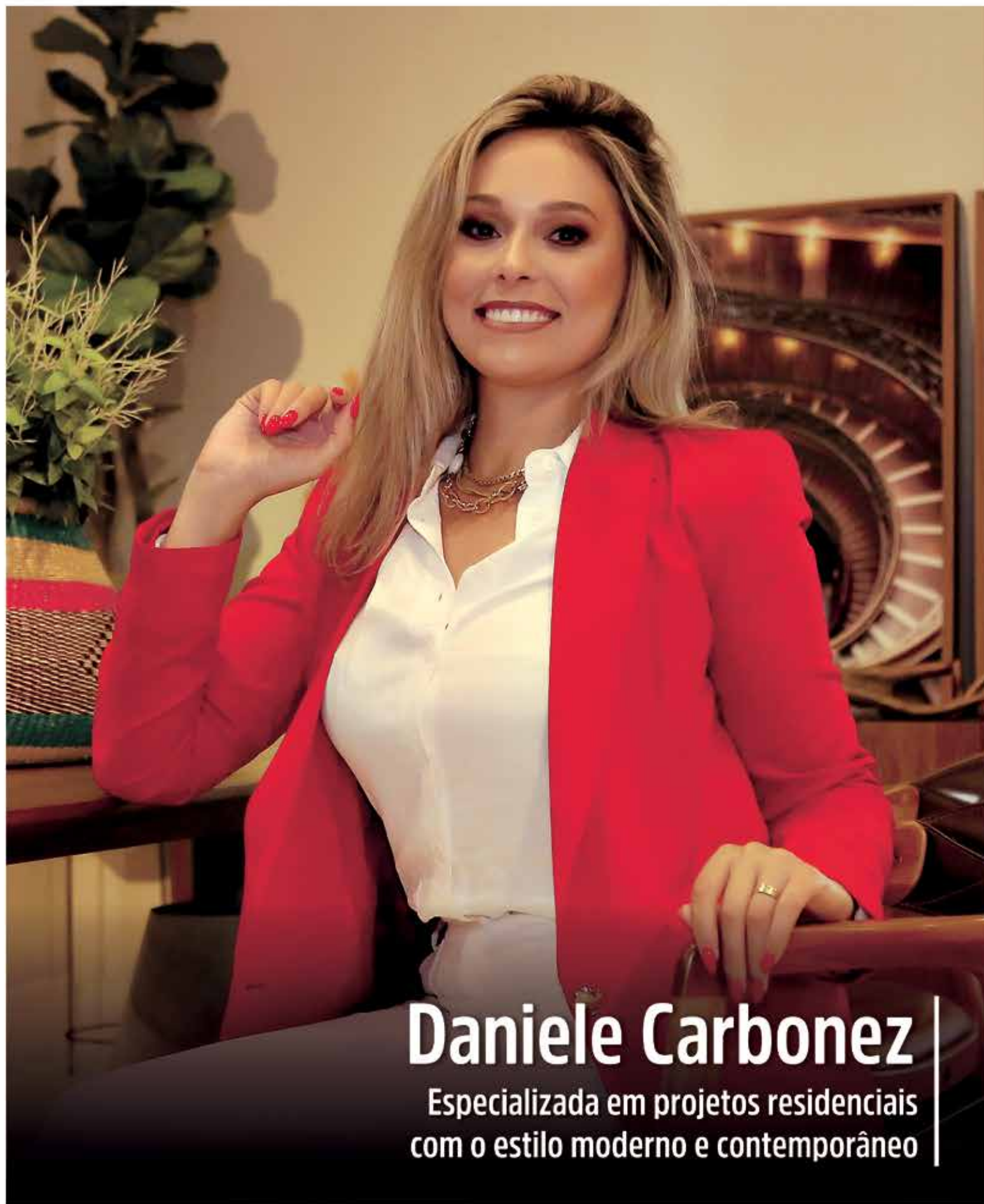

Daniele Carbonez

Especializada em projetos residenciais
com o estilo moderno e contemporâneo



@personallemarcenaria

Rua Valdir R. Camargo, 22
Distrito Industrial
Recreio Campestre Jóia

19 98363-7770 Ana Paula Medeiros

19 99596-1115 Kevin Medeiros



PERSONALLE
ATÉLIER MARCENARIA

Instagram icon @decorattoindaiatuba

Phone icon (19) 99371-7173

Rua Humaitá, 873 - Indaiatuba/SP
www.decoratto.com.br



NATUZZI
EDITIONS



decoratto
Inspirações para viver bem.

Viva o seu universo.



Romanzza

Indaiatuba

Av. Itororó, 427 | Cidade Nova | Indaiatuba/SP
F: (19) 3834-8487 - (19) 3834-8478

📷 @romanzzaindaiatuba
www.romanza.com.br



SUMÁRIO

ARQUITETURA E DESIGN

Alessandro Oliveira Arquitetura	72
Ambientes Integrados	112
Bruno Packer Arquitetura e Interiores	119
Carolina Rocha Arquitetura & Interiores	110
Cristiane Barnabé Arquitetura & Interiores	127
Daniele Carbonez	22
Hipólito de Oliveira Arquitetura & Urbanismo	142
Jonas Gardinalli Design de Interiores	101
Lara Costa Decoração de Interiores	121
Luz Natural	86
Michelle Lima Arquitetura e Interiores	51
Neuro Arquitetura	52
Pass Arquitetura	116
Pazian Olivato	103
Santoro Arquitetura & Construtora	74
Simões Arquitetura	70
Trevizan Arquitetura	65
Vanucci Arquitetura	59
WK Arquitetura e Design	90



CONSTRUÇÃO

Cerezuella Empreendimentos	92
Encello Engenharia e Construção	48
Grupo ALPS Fundações	80
Grupo Geraldini	14
GX Terraplanagem e Fundações	102
Indamega Reforço de Fundação	132
Lofts Incorporações	12
Maria Carolina Marmoraria	32
Mr Roof Estr. e Telhas em Aço Galvanizado	73
Quality Vidros	10
Sala 03	56
Squadro Topografia	36
Tosatto Construção Civil	83

DECORAÇÃO

Adelaide Decorações	57
Anjos Colchões & Sofás	134
Center Art	28
Conforto Visual	16
Cores na Arquitetura	66
Corte Certo Marcenaria	141
Decoratto	4
Di Casa Móveis & Decoração	143
Drom	144
Madeiras Duráveis e Rústicas	128
Meakza Acabamentos	34
Moradia Sustentável	40
Móveis Multiuso	76
Personalle Marcenaria	2
Portobello Shop	38
Provence Móveis e Decorações	98
Reatto Concetto	20
Rodapés Invertidos	122
Romanzza	6
Sollare Decor	136
Tabba Decor	46
Teto Vinílico	94

SERVIÇOS

Associação dos Engenheiros	104
Cada da Vedação	62
Casa do Pintor	60
Cia do Salgado	75
Domafer Aço Armado	91
G2 Consultoria Imobiliária	44
Garen Gate	102
Gesso Gilmar	117
Gesso Pérola	30
Gibim Segurança Eletrônica	118
Grupo Memphis	50
Madelasca Madeireira	39
Master House Manutenções & Reformas	64
Oucimar Areia & Caçambas	71
Ploter & Cia	133
RS Gril	58/84/126
Sicoob Cooplivre	120
Sofá Novo de Novo	100
Steak Frites	82
T7 Consultoria Imobiliária	93
Tuia Armazém	111

arquitetura e design

Você já ouviu falar de neuroarquitetura? É uma parte da arquitetura que se dedica a estudar a mente humana a partir das neurociências para entender melhor as necessidades dos clientes. Nessa revista, você conhecerá um pouco mais sobre o assunto.

Outras tendências são o design biofílico, que é a prática de utilizar plantas na decoração interna da casa, as novas propostas de decoração com muitas cores no mesmo ambiente, os tetos vinílicos e os rodapés invertidos, todas tendências de alto padrão.

E para começar com chave de ouro teremos a capa com a história de Lara Costa, decoradora responsável por grandes e interessantes projetos!

Esperamos que tenham uma boa leitura!



DIRETOR | Alan de Santi
PROJETO GRÁFICO | Mais Expressão
ARTES E ANÚNCIOS | Mais Expressão
MATÉRIAS | Bárbara Garcia e Rayane Lins
FOTOS | Foto Criativa - André Akio Shinozuka / Hilda Vicente Fotografia
TIRAGEM | 10.000 exemplares
CIRCULAÇÃO | Indaiatuba, Salto, Itu, Porto Feliz e Itupeva, em condomínios de alto padrão

Revista Mais Expressão é uma publicação da Portal e Editora Mais Expressão Ltda. ME
Endereço: Avenida Conceição, 227
Vila Castelo Branco - Indaiatuba/SP
Telefones: (19) 2516-0001 - 3825-0223 - 3875-5511
revista@maisexpressao.com.br
www.maisexpressao.com.br

Jornalista Responsável
Rose Ferrari - MTB 20.419

Imagens e vetores: Pixabay, Prexels, Pxhere, Freepik

Os Artigos assinados e as informações constantes nas publicidades veiculadas na Mais Expressão, são de responsabilidade de seus autores.



Q **QUALITY**
VIDROS E ESQUADRIAS DE ALUMÍNIO



LINHA
MUXARABI

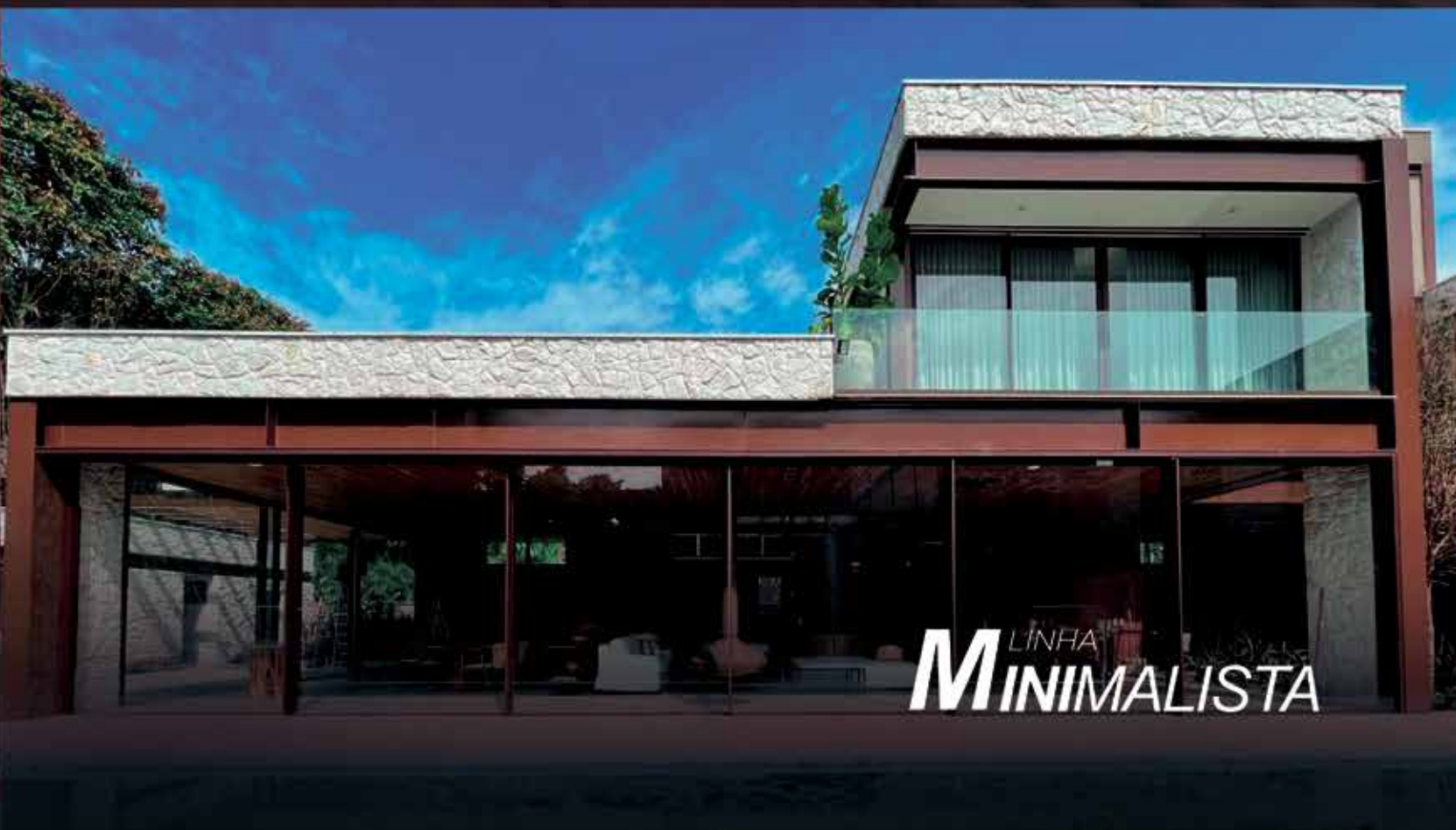

LINHA
MINIMALISTA



(19) 3935-2919



contato@qualityvidrosesquadrias.com.br



Av. Eng. Fábio Roberto Barnabé, 3502 Indaiatuba, Brasil



R E S E R V A

Luiza

Tomaselli By Lofts

UM EMPREENDIMENTO
REALIZADO PELA





LIVING INTEGRADO COM A MAIOR VARANDA GOURMET DE INDAIATUBA

TORRE ÚNICA COM LAZER COMPLETO E PERTO DE TUDO
APARTAMENTOS DE **155,61 m²** E COBERTURA DE **322,66 m²**

AGENDE UMA VISITA AO DECORADO: (19) 99177-2679

Av. dos Trabalhadores, 116 – 19º andar Vila Castelo Branco | Indaiatuba (SP)
www.reservaluiza.com.br

Tem um projeto
de Marcenaria?

Tem um projeto
de Marmoraria?



Conte com o
Grupo Geraldini



Marmoraria e Marcenaria:
Grupo Geraldini
Arquitetura e Decoração:
@arqandersonleite
Fotografia:
@photoarchthaisoliveira

☎ (19) 97401-7858   @grupogeraldini

 **GRUPO GERALDINI**
SOLUÇÕES PERSONALIZADAS

CONFORTO VISUAL: APRENDA A ESCOLHER A MELHOR ILUMINAÇÃO PARA SEU AMBIENTE

por Bárbara Garcia

Você sabe o que é conforto visual? É o conjunto de qualidades de um ambiente que o tornam agradável do ponto de vista de iluminação. Certos ambientes, como os de trabalho, precisam de luzes mais fortes. Já os residenciais, maior aconchego. Dessa forma, se a ilumina-

ção é feita de forma incorreta, pode causar até acidentes de trabalho. Outra curiosidade é que luz branca dentro dos quartos pode atrapalhar o sono.

Nesta reportagem, vamos lhe dar dicas de como construir um ambiente luminoso e confortável, em diversos ambientes.

FOTOS: GOOGLE

Luzes naturais são bem-vindas sempre que possível, pois são as mais confortáveis para os olhos.





Como obter conforto visual

Para obtermos um conforto visual adequado devemos escolher lâmpadas que reproduzam adequadamente as cores e priorizar lâmpadas e luminárias que evitam o ofuscamento direto ou indireto, ou seja, o contato com os olhos. Devemos lembrar também que a luz mais confortável para os nossos olhos é a luz natural que deve ser explorada ao máximo, estimulando também o consumo racional e sustentável de energia.

Para proteger a visão

Devemos utilizar vários focos de luz ao invés de um único ponto. É importante usar luminárias que possuam barreira entre a fonte luminosa e o olho, além de nunca posicionar a fonte luminosa na linha da visão e evitar superfícies altamente refletoras.

O site [Proma, Construções e Negócios](#), dá algumas dicas:

Dicas gerais:

1. Iluminação de jardins: evite luminárias com focos de luz na altura dos olhos do observador. Modelos menores e com proteção de vidro opaco são indicados;
2. Iluminação geral de ambientes: opte por plafons com acabamento opaco ou semitransparente ou lustres com efeito de iluminação indireta;
3. Iluminação de destaque: luminárias direcionáveis podem valorizar paredes e objetos sem causar desconforto nos olhos.

Atenção às cores das lâmpadas

A escolha correta da cor da lâmpada (temperatura de cor) influencia diretamente na sensação que o ambiente transmite. Dependendo do uso do espaço, o ideal é combinar diferentes cores para que, de acordo com a tarefa, o sistema ideal seja ligado e utilizado.

1. Utilize cores brancas para iluminar grandes áreas e espaços de trabalho. Normalmente, grandes comércios e indústrias, como mercados e lojas de departamento, usam essa cor de iluminação;
2. Utilize cores amarelas em quartos e salas para trazer a sensação de aconchego.

Em ambientes comerciais, o mais adequado é usar luz branca, que traz mais foco, nitidez e atenção.



Luzes por conforto:

Entre as opções disponíveis no mercado de casa e decoração, os tons amarelados, branco neutro e frio são os mais encontrados entre as casas, embora o LED colorido (sobretudo azul e vermelho) venha ganhando espaço em offices gamers.

Ideal para salas e quartos, a luz de tom amarelado é onde há uma intenção maior de descanso e conforto, proporcionando menos desconforto visual. A dica é do arquiteto Márcio Barreto, que estende o uso da tonalidade amarela, “pode funcionar bem também em varandas, a depender da expectativa de conforto desejado para o espaço”, orienta.

Com relação ao banheiro, cozinha ou escritórios, a luz branca neutra é a mais indicada por Barreto. Além de estimular a atenção no cômodo, a visualização ampla dos detalhes é necessária para higienizar os cômodos de maneira assertiva. Já a última cartela de cores -- luz branca fria -- é mais encontrada em espaços comerciais como clínicas, farmácias e indústrias.



Atenção às cores e texturas dos objetos do ambiente

A cor e a textura dos materiais presentes no ambiente interferem diretamente no efeito da luz. Por isso, esta deve ser pensada junto com esses detalhes, para que o resultado seja o esperado.

1. Cores escuras absorvem a luz, enquanto cores claras a refletem;

2. Superfícies com textura rugosa refletem menos a luz do que as de superfície lisa (que podem, inclusive, criar reflexos que causam ofuscamento);

3. Vidros têm índice de reflexão 0%, enquanto espelhos tem índice de reflexão 100%

Conforto visual em jardins:

Assim como a parte interna da casa, o espaço externo também merece nossa atenção. A iluminação do jardim proporciona que os espaços externos sejam funcionais também durante a noite.

Muito mais do que a estética, as luzes proporcionam mais segurança, além de transformar o projeto paisagístico com a produção de um visual completamente diferente da paisagem que é vista durante o dia.

Com uma boa iluminação, é possível desfrutar do seu jardim à noite com festas, jantares e atividades de lazer, assim como realçar árvores, arbustos e caminhos.

Para isto, preste atenção no seu jardim quando anoitece, as sensações que as luzes causam e como usá-las estrategicamente para valorizá-lo.



A iluminação de jardins é sempre feita de modo indireto, sem que haja contato com os olhos do observador.

R E A T T O

conceito

Mobiliário sob medida

Exelencia do inicio ao Fim

- DNA de marcenaria com a qualidade do industrial.
- Acabamento alto padrão.
- 5 Anos de garantia.
- Projetos milimetricamente planejados.
- Soluções inteligentes para sua casa.
- + De 60 cores disponíveis.
- Ambientes versáteis e com praticidade que facilitam o seu dia dia.
- Qualidade no acabamento que aumenta a durabilidade do seu móvel.
- Preço que irá te surpreender.



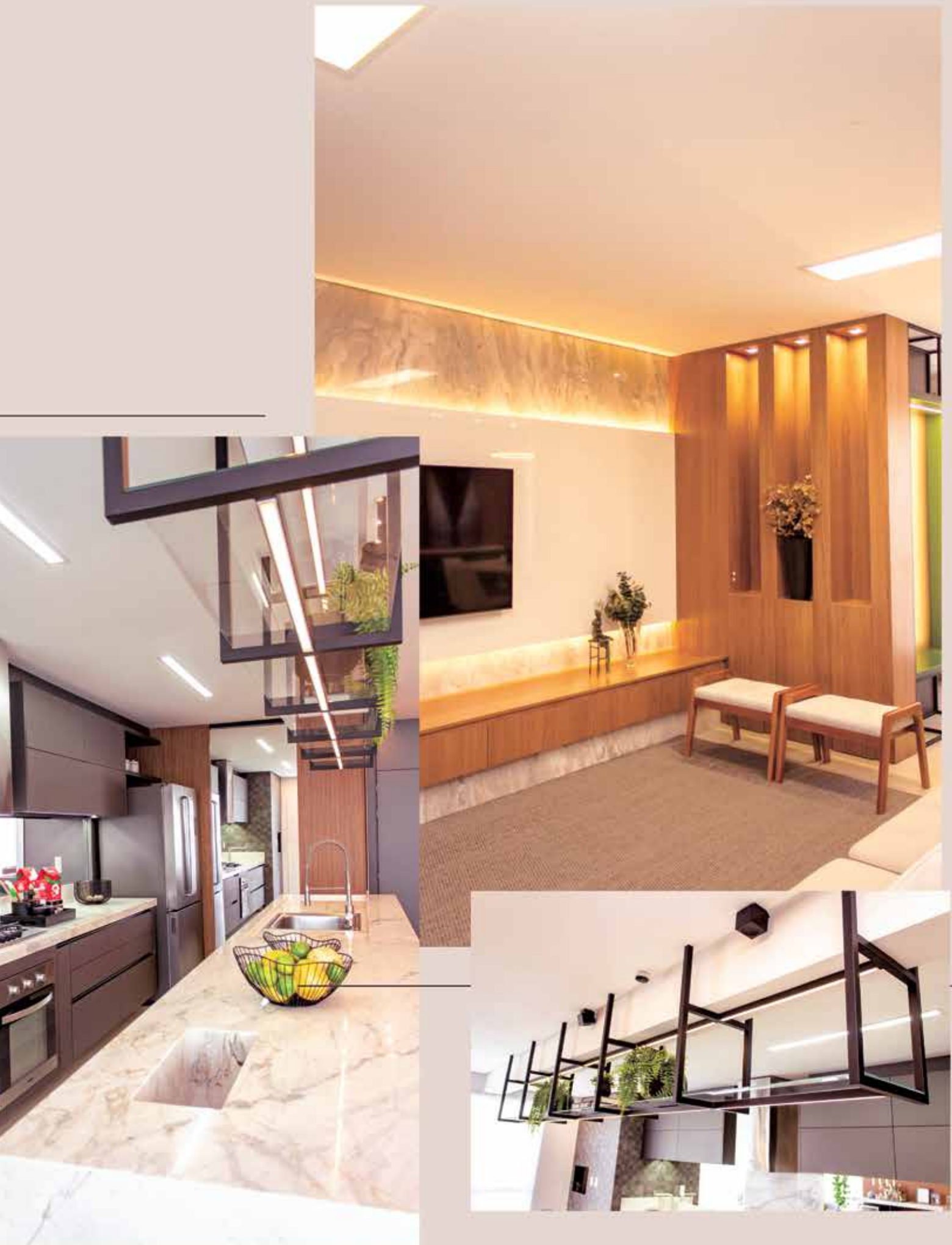

(19) 3500-4925 @reattoconcetto
(Av. Fabio Ferraz Bicudo, 1377 - Jd. Espladada)

DANIELE CARBONEZ: PROJETOS MODERNOS, CONTEMPORÂNEOS E SUSTENTÁVEIS

por Rayane Lins



Com uma trajetória de 11 anos no ramo da arquitetura, Daniele Carbonez é especializada em projetos residenciais com o estilo moderno e contemporâneo, buscando um estilo inovador e também sustentável.

Formada em Arquitetura e Urbanismo na Ceunsp da cidade de Salto, e pós graduada em Gestão Empresarial e Vendas na Fundação Getulio Vargas (FGV), em Campinas, a trajetória para escolher o ramo que ia seguir não foi fácil, passando por diversas experiências até chegar na posição renomada que conquistou hoje.

Natural de São Bernardo do Campo, em São Paulo, Daniele Carbonez se mudou para Indaiatuba com apenas quatro anos de idade, e conta que sempre teve aptidão para desenhos. “Meu avô me ensinou a desenhar logo na infância, e eu gostava muito, sempre ganhava premiações na escola quando tinha concursos de desenho”, comenta a atual arquiteta.

Assim que se mudou para a cidade, sua mãe começou a explorar esse dom, em uma confecção de jeans, onde Daniele desenha as peças pilotos da oficina. Porém, aos 15 anos, achando que ia seguir por esse ramo da moda, se deparou com seus testes vocacionais puxando para o lado da arquitetura, mas resolveu não arriscar pois não gostava de matemática.

Daniele chegou a cursar dois anos de Relações Públicas na PUC, mas logo percebeu que não era o que estava buscando, resolvendo realmente arriscar e entrou de cabeça na arquitetura. “Eu me apaixonei, vi que era realmente o que eu queria, fiquei encantada com o curso”, contou Daniele.

A arquiteta passou por escritório, obras, trabalhou com móveis planejados, até abrir o seu escritório em 2017 em parceria com uma amiga. Porém Daniele tinha sonhos maiores, como o de seguir carreira solo e ter o seu próprio negócio. Então, depois de um casamento e de dar a luz ao seu primeiro filho, abriu seu próprio escritório, com o nome: Daniele Carbonez, como já era conhecida.



Carreira e diferencial

Até abrir o seu primeiro escritório, com a sua marca, Daniele Carbonez estudou e uniu todos os seus conhecimentos adquiridos ao longo de sua trajetória, até se sentir pronta para seguir seu próprio caminho.

Atualmente, a arquiteta trabalha apenas com projetos residenciais, realizando desde o projeto arquitetônico até a decoração, focada no estilo moderno e contemporâneo. “Eu gosto de trabalhar nessa pegada mais inovadora, utilizando tons mais sóbrios com elementos naturais. Então, eu trabalho muito com a madeira, com pedra-ferro, estruturas metálicas, o concreto aparente e com grandes aberturas, grandes vãos”, comenta Daniele.

Além do seu estilo e dos materiais utilizados, Daniele salienta que também é possível identificar seus projetos por conta da sustentabilidade. “Todos os meus projetos você observar, vai ver as aberturas, as portas grandes, por conta da maior ventilação, o pé direito também é alto, sempre buscando o objetivo de ter uma casa mais arejada”, relatou.



Também, como diferencial, a arquiteta destaca a compatibilização que é feita em todas as suas casas, que é quando todos os projetos envolvidos na construção civil são desenvolvidos de forma integrada, ou seja, projeto de arquitetura, projeto estrutural, instalações elétricas, paisagismo, sistema hidráulico, instalação de ar condicionado e etc. “Nós costumamos fazer, que é a casa inteligente. Você consegue ligar e desligar o ar condicionado, programar o horário das iluminações, quando ela vai acender e quando ela vai apagar, e diversas outras alternativas”.

Já para atender o cliente, a arquiteta Daniele procura sempre fazer um “briefing”, que é uma entrevista com o cliente, muito bem elaborada, onde ela busca entender toda a necessidade do cliente, tudo o que ele busca ter dentro da sua residência.



Todo projeto é estudo e também realizado dentro do orçamento do cliente, “trabalhamos com a assessoria financeira, todo projeto é feito dentro do valor que o cliente pode investir”, conta Daniele.

Fora isso, Daniele afirma que faz o seu melhor dentro de cada projeto, pois a realização do projeto, na maioria das vezes, é a expectativa de vida da pessoa. “O que eu acho mais difícil da minha área, é esse desafio de criar tudo do zero né. Uma idealização que não é sua, é de outra pessoa. Eu tenho na minha mão sonhos, que preciso passar pro papel e realmente fazer acontecer. Essa parte é a mais difícil, onde perdemos as noites de sono, é realmente trabalhar com o sonho e a idealização de uma vida, então preciso dar o meu máximo e fazer acontecer”.



Mostras

Como forma de divulgar ainda mais o seu trabalho e enriquecer a sua carreira e portfólio, Daniele conta que já participou de mostras na Drom, onde realizou um ambiente de entrada da Color Mix, totalmente a sua cara.

“ Foi uma proposta muito inusitada, foi bem legal e diferente gravar pra televisão. Porém o ambiente ficou maravilhoso, foi uma experiência incrível ”





Também, em 2022, participou do desafio ArqDecor da Record TV, onde também trabalhou com tintas, usando as cores da Coral. “Foi uma proposta muito inusitada, foi bem legal e diferente gravar pra televisão. Porém o ambiente ficou maravilhoso, foi uma experiência incrível”, conta a arquiteta.

Agora, Daniele se encontra em um novo desafio de peso: irá participar do seu primeiro Campinas Decor, onde realizará a decoração do dormitório do Ruan.

Daniele Carbonez sempre enxergou todos os desafios como uma forma de aprender, crescer e evoluir, o Campinas Decor e outros que virão, serão mais uma oportunidade de mostrar ainda mais o seu potencial e que com muito trabalho, foco e dedicação podemos chegar longe.

Center Art

GALERIA E MOLURA

A **CENTER ART** oferece serviços de impressão e molduras personalizadas para decoração de ambientes, permitindo que você crie composições únicas e exclusivas com suas próprias fotos, imagens e ilustrações favoritas.



Impressão em:
CANVAS • PAPEL FOTOGRÁFICO



Personalize seu quadro, temos mais de 400 moldelos de moldura a sua escolha.



Acesse o site e
use o cupom:
artedesconto01
10% desconto





Gesso Pérola

A Gesso Pérola é uma empresa que atua há mais de 24 anos no mercado e se tornou especialista na decoração de Gesso.

Um dos Grandes diferenciais é o atendimento com hora marcada, onde a Gesso Pérola oferece um excelente portfólio sugerindo as melhores opções para deixar os ambientes mais aconchegantes, confortáveis e principalmente modernos, acompanhando as últimas tendências do mercado de decoração.

Todos os trabalhos da equipe são executados com precisão, qualidade, sofisticação e pontualidade, o que gabarita a empresa para oferecer tranquilidade e confiança de que os sonhos dos clientes de desfrutar um lindo ambiente serão amplamente realizados. O sistema de drywall, o mais utilizado atualmente, proporciona o isolamento acústico para o ambiente e esse efeito é alcançado com o uso de manta de lã pet (que é uma novidade no mercado) entre as placas e a laje. Sendo assim, o teto de gesso é uma ótima opção para se ter em casa, trazendo charme e comodidade para qualquer ambiente.

Para obter essa qualidade é importante contar com profissionais de experiência como o empresário Edson Romero Catosso, proprietário da Gesso Pérola e que contabiliza mais de 30 anos de atuação no setor.



Com profissionais que atuam diretamente nos projetos e no gerenciamento administrativo, a empresa foi responsável pela realização de diversos projetos em parceria com a arquiteta Daniela Carbonez, sendo as mais recentes um apartamento e uma residência de alto padrão, ambos localizados na região mais disputada de Indaiatuba, o Parque Ecológico. "Executamos todo o projeto de gesso de apartamento elaborado pela Dani. Nesta sala (foto à esquerda), por exemplo, trabalhamos com o forro acartonado liso e reforçado, pois, para receber essa iluminação em perfis de LED, que são tendência de mercado, exige muito cuidado do profissional que executa a instalação do forro, para que quando a luminária seja instalada, não prejudique a sua estrutura, proporcionando assim que o projeto siga 100% do que foi planejado. O resultado foi um ambiente clean e moderno, nos deixando com o sentimento de dever cumprido e orgulhosos, de que tudo saiu conforme o planejado."



Para instalar a decoração em gesso é possível criar "rasgos" para embutir luminárias com efeitos de luz diferente dos demais, além de proporcionar uma sensação de alongamento no ambiente. Para tornar o ambiente mais moderno, os rasgos podem ser substituídos pelos perfis de Led, que proporcionam ao ambiente uma iluminação mais "clean", como no caso da sala de estar do apartamento em destaque.

Sempre com uma proposta de atendimento personalizado, a Gesso Pérola executa projetos de diferentes estilos, dos clássicos aos contemporâneos, para atender as expectativas dos clientes e parceiros. Dentre os serviços realizados pela empresa estão o revestimento em gesso, painéis 3D, sancas, forros, paredes drywall, nichos, molduras e boiserias.



Gesso Pérola

Av. Presidente Kennedy, 1476

Cidade Nova - Indaiatuba/SP

☎ 19.3875-5550

☎ 19.99609-2768

📷 @gessoperolaindaiatuba

REFLETINDO O BRILHO DO SEU LAR

O DETALHE DO MÁRMORE

 Alta tecnologia e equipamentos de ponta

 Qualidade e eficiência

 Equipe altamente qualificada



Av. Francisco de Paula Leite, 3093, Jd. Kioto II,
CEP 13346-615, Indaiatuba-SP
@marmorariamariacarolina | mariacarolinamarmoraria.com.br

(19) 3935-8565

**MARIA
CAROLINA**
M A R M O R A R I A

REVESTIMENTOS

portinari

ambientes com emoção

COLORMIX **MOSARTE**[®]

PARA UM AMBIENTE IDEAL

PASINATO *biancogres*

 DECORTILES

 **meakza**
ACABAMENTOS

SUA MELHOR ESCOLHA EM

REVESTIMENTOS, LOUÇAS E METAIS

LOUÇAS E METAIS

docol

KOHLER.

DOKA
BATH WORKS



ZEN

Roca

Jacuzzi

meakza
ACABAMENTOS

 www.meakza.com.br

  @meakzaacabamentos

 Avenida Conceição, 2114
Indaiatuba - SP

Contato:

(19) 3801-3071

(19) 99809-5401

(19) 97120-6679

(19) 99858-1537

contato@meakza.com.br

vendas@meakza.com.br

vendas2@meakza.com.br

vendas3@meakza.com.br

Seu projeto criando topografia precisa



Todos que estão inseridos na Construção Civil sabem sobre a importância da topografia para a realização de uma obra.

Se formos simplificar seu significado, poderíamos dizer que a topografia é o ato de descrever um lugar em sua planimetria e sua altimetria.

E assim surge o Levantamento Topográfico, tão importante para iniciar-se um projeto de uma construção civil.

A partir daí seguimos para tantas outras etapas da topografia no decorrer da obra.

Com a planta do projeto em mãos, o topógrafo demarca as estacas, marcos importantíssimos, pois será neles que serão feitos os alicerces dessa obra.

A locação de gabarito é outro serviço feito pela topografia e com ele deixamos delimitado toda a área que será construída nesse terreno.



vida com a certeza de uma



Caso o terreno tenha grande desnível é necessário fazer um levantamento de terraplanagem, no qual se analisa se será necessário aterrar níveis muito baixos ou fazer cortes para tornar aquele terreno o mais plano possível.

Ou seja, a Topografia é muito necessária para a edificação de uma obra, pois as falhas em nivelamentos, ortogonalidades e posicionamento dos sistemas construtivos podem gerar muitos transtornos, tanto financeiros como em tempo de execução, inviabilizando toda a obra.

Desde 2014 a Esquadro Topografia faz serviços topográficos para obras de pequeno, médio e grande porte. Com três equipes em campo, temos a disponibilidade de atender nossos clientes com rapidez e qualidade.

Entre em contato conosco e seja um cliente Esquadro Topografia.

Sua obra na medida certa!

Rua Argentina 322, sala 01 e 02

Vila Castelo Branco, Indaiatuba-SP

(19) 99204-6188 - contato@esquadrotopografia

www.esquadrotopografia.com.br

Instagram: @esquadro_topografia

Facebook: topografiaesquadro



ESQUADRO
TOPOGRAFIA



AUTHENTIC

Um olhar que atravessa a matéria e faz emergir a individualidade. O ingrediente original para ser você mesmo. Individualidade e comunidade dialogam e definem o particular e o comum.

Na Coleção 2023 Portobello, **Oskar Metsavaht** transforma o óbvio, o essencial, em estética necessária e desejada na linha **matéria_prima**, aquilo que a arquitetura contemporânea esperava.



portobello

.com

.br

Portobello
shop

Portobello Shop Indaiatuba
Av. Presidente Vargas, 873 - Cidade Nova, Indaiatuba
(19) 3894-5678

M MADEIREIRA MADELASCA

Trabalhamos com material e mão de obra especializada. Consulte-nos !

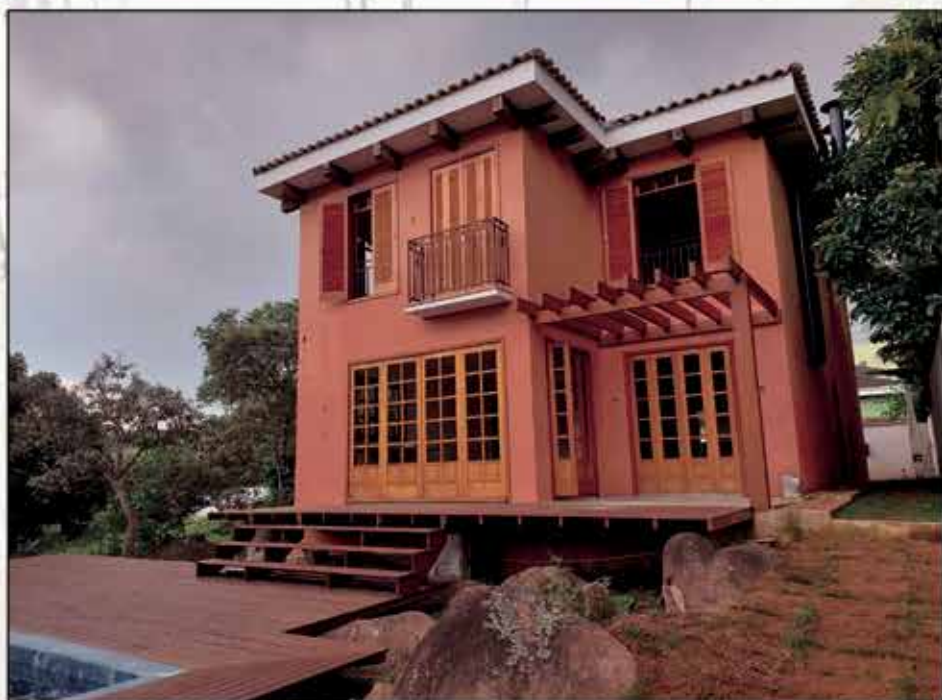

Faça seu orçamento através dos nossos canais de atendimento.

 (19) 3801-2884  (19) 3875-3003  (19) 9 9400-5735

Avenida Visconde de Indaiatuba, 855 - Vila Vitória I

 MadeireiraMadelasca

 www.madelasca.com.br

DICAS DE COMO TORNAR SUA MORADIA MAIS SUSTENTÁVEL

A sustentabilidade é um conceito necessário,
principalmente dentro de nossas casas

por Bárbara Garcia

Sustentabilidade é a ideia de desenvolvimento sem prejudicar o meio ambiente, e por consequência, as gerações futuras. Se pensarmos que grande parte do tempo de nossas vidas nós passamos dentro das moradias, é muito importante pensar em como esse conceito pode ser aplicado no lar.

Nos móveis de luxo, já é possível observar essa tendência. A CASACOR, uma das maiores feiras de Construção e Arquitetura do Brasil, tem destacado a importância das casas sustentáveis. Para a empresária Esther Schatan, responsável pela Ornare, “a cobrança cresceu, mas nossa empresa sempre pensou nesse assunto como ‘boas maneiras’”, explica. E completa que há alguns anos, as instituições não pensavam em desenvolvimento social e do meio ambiente, mas isso tem sido cada vez mais necessário.

Além de madeira, a empresa trabalha com outros revestimentos como couro, vidro e metal.

FOTOS: GOOGLE



Sustentabilidade é a ideia de desenvolvimento sem prejudicar o meio ambiente e gerações futuras.

Um dos projetos sociais adotados por Esther foi a de doar as sobras de couro utilizado na criação dos móveis para mulheres em situação de vulnerabilidade, para que elas confeccionem carteiras e assim gerem renda, melhorando a vida de suas comunidades.

Para além da questão geral, nós do Mais Expressão elaboramos dicas para você tornar sua casa ou apartamento mais sustentável:

A escolha do terreno adequado para construir uma casa sustentável:

A sustentabilidade da casa pode e deve começar pela escolha do terreno. Nesse contexto, é preciso atentar para a legalidade do loteamento e se certificar de que o projeto respeita as leis ambientais e colabora com a preservação de áreas verdes.



A sustentabilidade durante a construção:

É possível promover a sustentabilidade do início ao término da construção com a utilização de técnicas e materiais ecologicamente corretos. Veja algumas sugestões:

- utilize madeira de demolição e espécies vegetais facilmente replantáveis, como o bambu;
- use materiais como telhas, tijolos, tintas e cimento fabricados de forma sustentável;
- atente-se para o uso de água e de energia elétrica no canteiro de obra, de forma a evitar desperdícios;
- recicle insumos e outros itens utilizados na obra;
- faça a destinação correta de todos os resíduos gerados durante a obra.

Arquitetura inteligente

Um projeto de arquitetura criativo e eficiente pode imprimir sustentabilidade e funcionalidade ao imóvel. É possível, por exemplo, estudar a instalação de portas, paredes e janelas para aproveitar a iluminação e a ventilação naturais.

A colocação dessas estruturas em pontos estratégicos vai otimizar o aproveitamento da luz do sol e das correntes de vento para potencializar a iluminação e a climatização naturais. Tudo isso gera conforto e ajuda na diminuição do consumo de energia elétrica, um dos maiores prerrequisitos para uma casa sustentável.

Por falar em consumo de energia, o projeto elétrico também pode contribuir com a sustentabilidade do imóvel. Para tanto, é aconselhável incluir itens como sensores de presença e lâmpadas de consumo energético baixo, como as de LED.

Outro ponto a ser observado é o isolamento térmico dos cômodos, especialmente se você for construir usando paredes do tipo drywall. Utilizar o isolamento adequado ajuda a economizar energia com ar-condicionado ou aquecimento.

Sistema de coleta e armazenamento de águas das chuvas

É fato que a água é um recurso cada vez mais escasso, e a casa sustentável tem que se preocupar com isso também. Afinal, utilizar água tratada de forma consciente faz bem ao planeta e ao bolso do consumidor.

A instalação de um sistema de captação e armazenamento das águas das chuvas pode gerar boa economia na conta de água. A água coletada pode ser destinada para diversas atividades,

como rega de jardins, limpeza de quintal e de veículos e descargas nos vasos sanitários.

Além do sistema de captação das águas pluviais, optar por descargas e torneiras de baixa vazão também é boa saída para economizar água.

Sistema de captação de energia solar

Como falamos, o projeto de uma casa sustentável deve incluir a eficiência energética. Com preços mais em conta que no passado, a captação de energia solar pode ser um bom negócio.

As placas fotovoltaicas são a principal estrutura utilizada para a instalação desse sistema, que pode até zerar a conta de energia elétrica! A energia gerada pode ser utilizada para iluminação, aquecimento de água e outras finalidades.



Exemplos de casas sustentáveis, com plantas, pedras e madeiras de demolição



Gostou das nossas dicas? Esperamos que elas possam te ajudar a construir uma casa mais amiga do meio ambiente e que preze pelo bem-estar das gerações futuras.



G2

CONSULTORIA IMOBILIÁRIA

Quem somos

A G2 Consultoria Imobiliária foi fundada em 2016 com o propósito de ser uma parceira completa de quem pretende comprar, vender ou alugar imóveis. Com profissionais capacitados para assessorar em qualquer tipo de transação imobiliária, a empresa se vale de uma ampla estrutura de apoio, da experiência de seus funcionários e do treinamento constante que realiza com seus quadros. A assessoria da G2 envolve todos os passos de uma negociação, desde a oferta inicial até a celebração do contrato e o pagamento. A G2 oferece portal para divulgação dos imóveis, visitas monitoradas para apresentá-los, assessoria de corretagem para cuidar da documentação, assessoria financeira para auxiliar na quitação, assessoria jurídica especializada em direito imobiliário para tirar dúvidas e assessoria de marketing para divulgar os imóveis com mais eficiência. O objetivo maior da G2 é garantir ao cliente um processo ágil, seguro, correto e satisfatório para ambos os lados.



Portais

Com um portal próprio desenvolvido para atender ao cliente de compra, venda e locação de imóveis em todos os detalhes, a G2 Consultoria Imobiliária também realiza investimento em todos os principais portais imobiliários do Brasil para uma divulgação maior das ofertas e atração de mais clientes em potencial, como Zap, VivaReal, Imovelweb e OLX, além de Instagram, Facebook e outras redes de relacionamento, garantindo assim plena e ampla exposição e despertar de interesse dos imóveis aos clientes.

Atuação

Com atuação em Indaiatuba e cidades da região, a G2 Consultoria Imobiliária trabalha exclusivamente na compra, venda e locação



Unidade 1

Vendas

Rua: Treze de Maio, 1605
Vila Avai - Indaiatuba/SP
F: 19 3370-1426 - 19 98361-5536

Unidade 2

Locações e Administração

Rua: Dom José, 577
Jd Pau Preto - Indaiatuba/SP
F: 19 99611-0577

www.consultoriaimobiliariag2.com.br

@tabbadecor

Tabba

DECOR





**TEMOS MÓVEIS
À PRONTA ENTREGA
E SOB ENCOMENDA.**



**Contamos com
Show Room amplo e
completo, em local
de fácil acesso e
estacionamento
próprio.**

LOJA 1:

R. Americana, 10 - Valinhos - SP 📍

19 3869-4248 📞

19 9.8125-5185 📷

LOJA 2:

Av. Visc. de Indaiatuba, 411 📍

Indaiatuba-SP

19 3885-0501 📞

19 9.9355-6224 📷



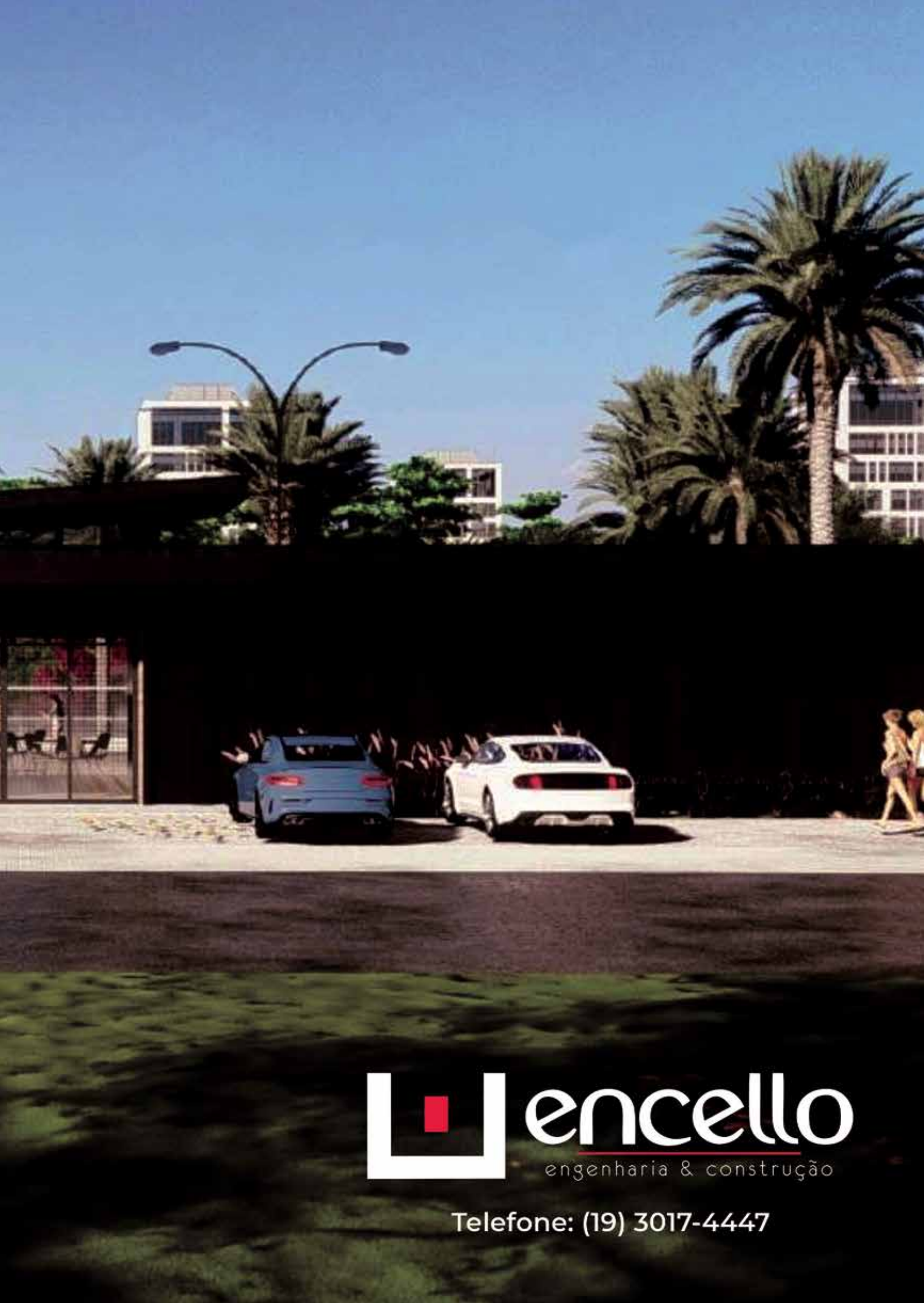

 **encello**
engenharia & construção

Telefone: (19) 3017-4447



Memphis

ADMINISTRAÇÃO DE CONDOMÍNIOS

5 MOTIVOS PARA VOCÊ CONTRATAR A MEMPHIS:



**Desde 1995 no
ramo de condomínios** ◆

**Agilidade e menos
burocracia tornando mais
simples a rotina diária de
síndicos e condôminos** ◆

**Nossa estrutura é digital e
moderna, porém priorizamos
o atendimento humanizado** ◆

**Estamos sempre atentos às
manutenções prediais, inspeções e
toda a questão de segurança** ◆

**Reduzimos as
inadimplências com eficácia** ◆

ENTRE EM CONTATO CONOSCO

☎ (19) 2516-0519

WWW.GRUPOMEMPHIS.COM.BR
Rua das Orquídeas, 737 - Cj. 812
Jd. Pompeia – Indaiatuba - SP

MICHELLE LIMA

ARQUITETURA E INTERIORES

PROJETOS QUE PROPORCIONAM O EQUILÍBRIO PERFEITO ENTRE ESTÉTICA E FUNCIONALIDADE, CRIANDO AMBIENTES ÚNICOS E ESPECIAIS.



www.michellelimarquitectura.com.br

 [arq.michellelima](https://www.instagram.com/arq.michellelima)

(19) 99898 4080

Indaiatuba - SP



A neuro arquitetura propõe a criação de ambientes com mais consciência sobre os sentimentos e estilos de vida.

CONHEÇA COMO A NEURO ARQUITETURA PODE TE TRAZER MAIOR BEM-ESTAR

A junção da neurociência com a arquitetura traz entendimento dos sentimentos de quem convive no ambiente

por Bárbara Garcia

Você sabe o que é neuro arquitetura? Ela foi proposta pela primeira vez pelo neurocientista Fred Cage e pelo arquiteto John Eberhard. Juntos eles perceberam através de ressonâncias e encefalogramas, que áreas do cérebro respondem a itens da arquitetura – como disposição de ambientes, luzes, e co-

res, gerando desconforto, ou, por outro lado, bem-estar.

Na prática, ela pode ser aplicada em casas, ambientes comerciais, hospitais, escolas, e quaisquer outros ambientes. Mas o que se vê hoje em dia são empresas interessadas no conceito pois querem melhorar a produtividade, empenho e satisfação dos funcionários.

Exemplos de neuro arquitetura na prática:

A compreensão mais profunda das emoções, das respostas corporais automáticas e inconscientes, pode auxiliar a conceber edifícios e ambientes que impactam ainda mais intimamente as pessoas.

Vejamos alguns pontos nos quais essa ciência pode melhorar a experiência da pessoa e a eficiência dos ambientes!

• Layout

Muitos hábitos são construídos de forma inconsciente em função dos espaços que nos rodeiam e do tempo em que experienciamos uma mesma configuração desses ambientes.

Por essa razão, as vezes é importante e positivo redecorar, reorganizar objetos e móveis de forma diversa para ampliar as nossas possibilidades de percepção, criar outros esquemas para nossas emoções, pensamentos e atitudes.

• Projeto de iluminação

A iluminação, seja ela natural ou artificial, é um ponto importante no design de ambientes.

Trabalhar e habitar um local com bom aproveitamento da luz natural costuma trazer para as pessoas sentimento de ânimo, de melhor humor.

Já na iluminação artificial, as lâmpadas frias costumam influenciar um estado de alerta muito útil para o foco e a clareza de ideias, mas que, em demasia, pode ser estressante. As lâmpadas quentes, em contraste, fomentam tranquilidade, ótimas para salas de espera e espaços para relaxar.

• Acústica

Existem pessoas que alcançam mais produtividade pessoal em ambientes ruidosos, já outras respondem melhor ao silêncio. Nesse aspecto, a neuro arquitetura busca para os usuários de um espaço o conforto auditivo adequado às necessidades.

Assim, uma mesa de trabalho em um local de muito ruído não é provavelmente uma boa ideia, bem como uma academia sem música pode ser desmotivante.

• Cores

As cores causam grande impacto no cérebro. Prova disso é que muitas vezes a pintura de uma parede ou as cores dos móveis podem fazer toda diferença em como as pessoas se sentem em um lugar.

Enquanto tons claros costumam favorecer a concentração, ampliando os espaços, os vibrantes estimulam a criatividade e os escuros são mais sérios. Podemos citar como exemplo o contraste entre os escritórios de startups e empresas tradicionais.



A iluminação natural é bem-vinda na neuro-arquitetura, pois é a mais agradável aos olhos.

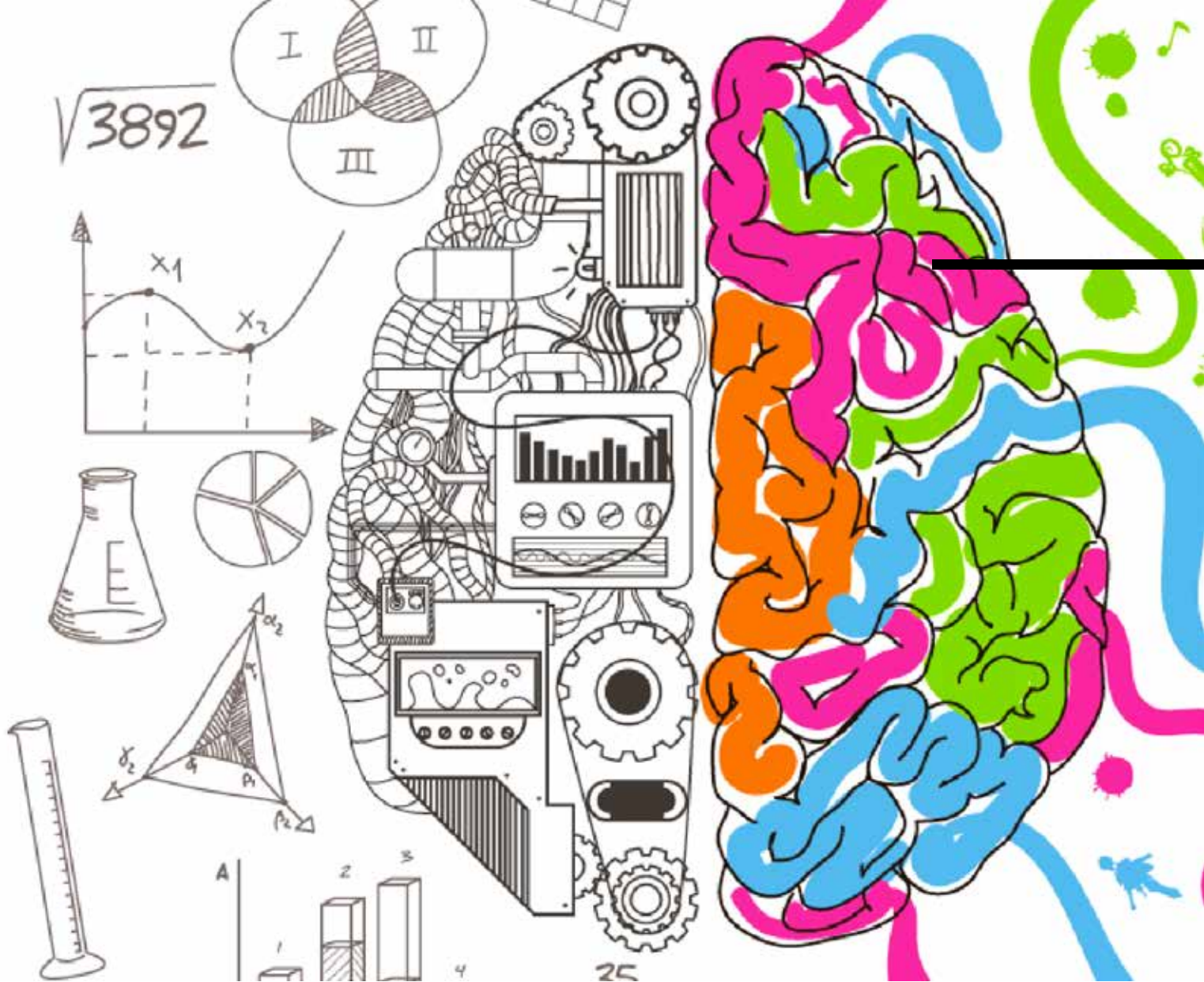

Conforto nos estudos

Ambientes mais amplos, com livre circulação e entrada de luz natural são os melhores para estimular as pessoas a aprender. Isso acontece, pois, esses elementos tendem a aumentar o foco das pessoas, tornando-as mais aptas a desenvolverem novas habilidades.

Conforto no trabalho

Existem estudos que afirmam que moradores das áreas urbanas vivem aproximadamente 90% do tempo em ambientes internos - e com os escritórios em casa essa parcela provavelmente se tornará ainda maior.

Por isso, a palavra de ordem do home office deve ser o conforto. Afinal, a neuro arquitetura sempre prezarão pelo bem-estar de quem utiliza os ambientes e não há nada mais incômodo que passar horas em um local inadequado às suas necessidades.



EXEMPLO CONCEITUAL QUE A JUNÇÃO ENTRE NEUROCIÊNCIA E ARQUITETURA PROPÕE.

Muito além dos móveis, o conforto também deve ser pensado em todos os cinco sentidos. Um bom sistema acústico, por exemplo, irá garantir mais tranquilidade no desempenho das atividades.

Calma e paz nos ambientes íntimos

Depois de um longo dia, todos nós buscamos um espaço para relaxar e cuidar da nossa saúde física e mental. E mais uma vez, a neuro arquitetura pode ajudar a alcançar esse objetivo.

Ambientes bem iluminados e com boa ventilação, com elementos naturais como plantas, quadros com paisagens e piso de madeira estimulam o relaxamento e acalmam os moradores.

Já a iluminação artificial deve ser amarelada, para estimular a produção de melatonina - conhecido popularmente como hormônio do sono. E, claro, o conforto térmico e acústico mais uma vez ajuda na saúde e bem-estar e pode ser obtido com materiais como mantas térmicas, formadas por fibra de lã de vidro, painéis acústicos e placas de drywall.

Gostou de conhecer mais sobre a neuro arquitetura? Nós esperamos que sim! Até a próxima!



Com a neuro arquitetura, ambientes infantis podem ficar mais lúdicos



CASA JANDAYAS

A Casa Jandayas foi projetada para uma família que gosta de receber e desejava um espaço de veraneio que acolhesse as visitas com conforto, tanto na área social quanto nos dormitórios.

O grande corredor de circulação interna é o ponto central do projeto. Ele dá acesso a todos os ambientes ao longo da sua extensão, passando pela ampla e aconchegante área social.

Um projeto com texturas variadas, cores neutras e mobiliário que traz pontos de cor para os ambientes. A iluminação valoriza cada detalhe e marca sutilmente

a passagem, principalmente o paisagismo, evidenciando as qualidades de cada ambiente.

Para a fachada foi projetado um grande paredão. Ele limita a visão de quem olha da rua e traz mais privacidade para quem está na casa. O paisagismo dialoga com a arquitetura contemporânea.

Na área de lazer, um pedido especial do cliente foi atendido. Ele desejava uma piscina com raia para treinos, sem que isso interferisse na atmosfera de descanso e interação social. Assim, foi projetada uma raia ao fundo e na parte da frente prainha e spa.

DUIETTO.03

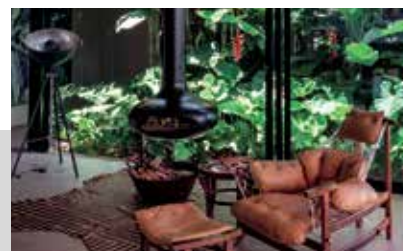

SOBRE A SALA 03

Com uma equipe plural, a SALA 03 Arquitetura atua focada na excelência de cada projeto, considerando que não existe nada mais inspirador do que o material humano. É a trajetória de cada cliente, sua história, hábitos e cotidiano que inspiram o trabalho deste escritório de arquitetura.

SOBRE OS SÓCIOS

Cauê Baldi e João Pedro Osório estão à frente da SALA 03 guiados por uma filosofia que coloca arquitetura e natureza em perfeita sincronia, levando ao cliente um serviço completo e personalizado, centralizando a criação de projetos arquitetônico, interiores e administração de obras.



*Adelaide
Decorações*

Instagram @adelaideoliveira

Persianas, Cortinas, Papel de Parede, Toldos,
Colcha Sob Medida, Almofadas e Tapetes

Atendimento com hora marcada

3894-4638 - WhatsApp 99763-2829

www.adelaidedecoracoes.com.br

RS GRILL
@rsgrill.brasil

**Um novo
conceito de
churrasqueira
para o
seu lar**

Arquiteta Mariana Trinca

**Projetos
próprios
personalizados
sob medida**

**Tudo em Aço Inox 304 com o
melhor custo benefício. Sua
Churrasqueira em Grande Estilo.**



www.rsgrill.com.br

 **(11) 9 9915 1718**

 **(19) 3318 2039**

**Rua Quinze de Novembro, 1424
Centro - Indaiatuba/SP**



VANUCCI
ARQUITETURA

Rua Armando Salles de Oliveira, 1915 - Sala 06 - Cidade Nova



(19)3392-1179



@vanucciarquitetura

Visite também nosso novo site: www.vanucciarquitetura.com







CASA DO PINTOR
TINTAS IMOBILIÁRIAS

**NÃO EXISTE NADA
MAIS ELEGANTE,
DO QUE UMA CASA
BEM PINTADA.**



 **99697-0750 / 3834-6916**
AV. ENG. FÁBIO ROBERTO BARNABÉ, 4012

 **97171-5728 / 3328-3579**
AV. ARIO BARNABÉ, 1175 - MORADA DO SOL

Procurando uma empresa confiável para atender às necessidades de impermeabilização e vedação da sua obra?

A Casa da Vedação de Indaiatuba possui mais de 10 anos de experiência em serviços e produtos de primeira linha para atender às suas necessidades!



Oferecemos uma grande variedade de soluções em impermeabilização e vedação para diferentes aplicações, como muros de arrimo, piscinas, baldrame, lajes, entre outras, e com nosso vasto conhecimento, promovemos o melhor serviço de vedação e impermeabilização de Indaiatuba e região.

Trabalhamos com materiais de alta qualidade, testados e aprovados por normas técnicas, além de contar com uma equipe experiente e altamente qualificada, sempre pronta para fornecer soluções precisas e eficazes para a sua obra.

Na Casa da Vedação, o atendimento ao cliente é uma prioridade e oferecemos suporte técnico gratuito, orientações sobre aplicação e resolução de problemas, ajudando nossos clientes a tomarem decisões informadas e contarem com soluções eficazes para suas necessidades.

Alta performance e confiança para a sua obra, é com a Casa da Vedação!

www.rcvvedacao.com.br

(19) 3801-5940

Av. Eng. Fábio Roberto Barnabé, 2502 - Jd.
Esplanada II - Indaiatuba - SP, 13331-630

Master House

MANUTENÇÕES & REFORMAS

Atuamos em residências,
condomínios, empresas,
indústrias, shoppings e
centros comerciais.



REFORMAS

CONSTRUÇÃO

MANUTENÇÃO

Indaiatuba e Região

 **19 99706 4471**

sp.indaiatuba@masterhousesolucoes.com.br

 **Rua 7 de Setembro, 350, Vila Sfeir,
Indaiatuba/SP**

www.masterhousesolucoes.com.br



REFERÊNCIA EM INDAIATUBA E REGIÃO, O MELHOR ESCRITÓRIO DE ARQUITETURA QUE VOCÊ PODE ENCONTRAR, SEMPRE TRAZENDO PERSONALIDADE E FUNCIONALIDADE AO SEU SONHO!

Trevizan
ARQUITETURA



VENHA TOMAR UM CAFÉ CONOSCO!
☎ (19) 99764-9134

AV. CONCEIÇÃO, 2546
VILA AVAI, INDAIATUBA - SP



A IMPORTÂNCIA DAS MUITAS CORES NA ARQUITETURA

Composições com muitas cores estão em alta e podem trazer ludicidade ao ambiente

por Bárbara Garcia

Já pensou para que servem as cores na arquitetura? Além de alterar a percepção que temos dos espaços interiores, as cores configuram um importante artifício na mão dos arquitetos. Com elas é possível destacar alguns elementos ou espaços, criar ritmo no ambiente e dar possíveis dicas de como o olhar pode percorrê-lo. Uma das alternativas para alcançar esses objetivos está em pintar as estruturas, que podem

trazer uma forte identidade ao projeto, uma vez que seus componentes se destacam e tornam a noção espacial ainda mais lúdica.

A Pantone, uma multinacional do ramo, escolhe todo ano a cor que definirá as tendências, tanto na moda quanto na arquitetura. A cor de 2023 é Magenta, nas palavras deles é “um vermelho destemido e corajoso, cuja exuberância promove uma celebração alegre e otimista”.

Desde 2000, a escolha da “cor do ano” é feita por uma série de especialistas de diversos países e leva em consideração tendências de comportamento e de estilo, assim como mudanças sócio-políticas, influenciando áreas como arquitetura, moda e decoração.

Cores transmitem emoções e sentimentos.

Você certamente não tinha ideia do poder das cores! Elas possuem efeitos estimulando as áreas do nosso cérebro e nos enviando incansavelmente mensagens.

A cor é assimilada por nós através do sentido da visão, e esta rapidamente conduz a informação até o nosso cérebro. Quando escolhemos uma cor para elaborarmos nossos projetos devemos ter em mente que estamos lidando com um elemento de estímulo imediato, e que essa cor escolhida provocará diversas reações em seus observadores, sejam elas positivas ou negativas.

Entender a importância das cores, e seu poder psicológico sobre as emoções é fundamental para escolhê-las com sucesso. A correta utilização das cores é um importante aliado para o equilíbrio dos ambientes e projetos arquitetônicos e daqueles que os habitam. Quando bem escolhidas, podem gerar bem-estar, elevar a autoestima e reduzir o stress. Isso porque as cores não são só elementos decorativos. As cores são sobretudo elementos arquitetônicos, com a mesma importância da escala, estrutura, vedação, materialidade e luz natural.

Do ponto de vista físico, as cores podem ainda influenciar o tamanho e formato dos ambientes. As cores “quentes”, (como vermelho e amarelo) dão a sensação de aumentar os objetos, enquanto as “frias” (como o azul e verde) reduzem as dimensões aparentes deles.

Veja as mensagens que cada cor emana para os olhos:



Vermelho

Quente, dinâmico, dramático, ativo, sensual, apaixonante e emocionante. Estimula ações, confiança, energia. Pode aumentar a pressão sanguínea e a respiração. Ex: Muito usado em restaurantes, pois estimula o apetite das pessoas. Muito usado em lojas, para aumentar o consumo devido ao seu senso de urgência.



Amarelo

Feliz, criativo, acolhedor, cauteloso, brilhante e energizante. Estimula o otimismo e a esperança. Ajuda a concentrar a atenção e o intelecto. Mostra clareza, sendo uma boa cor para detalhes importantes, melhorando a memória e o humor. Ex: muito usado em escritórios, pois torna as pessoas mais comunicativas.

Verde

Equilibrado, rejuvenescedor, estável e natural. Representa a estabilidade, fertilidade, vitalidade. Transmite abundância, natureza, sustentabilidade e possibilidades. Está associado a saúde e a tranquilidade. Muito usado em franquias saudáveis para relaxar os ambientes e promover a relação com a questão ambiental. Isso é tão efetivo que o próprio McDonald's está trocando gradativamente a sua paleta de cores de vermelho para verde, devido a nova era onde as pessoas estão cada vez mais preocupadas com a saúde e meio ambiente.

Azul

Frio, tranquilo, confiante, seguro e espiritual. Estimula a calma, diminui o apetite, aumenta a criatividade e induz a contemplação. Transmite confiança e segurança. Associado com água, céu e paz. Ex: muito usado em negócios corporativos pois estimula a produtividade e não é invasivo.





Laranja

Alegre, amigável, lúdico, estimulante, convidativa e vibrante. Reflete calor, excitação e entusiasmo. É muito ativo, alegre e social. Ex: Muito usada para chamar a atenção, nos remete à visibilidade, como em salva-vidas e nos cones de trânsito.

Roxo

Calm, inteligente, imponente e sábio. Está relacionado a religião, intuição, imaginação, beleza e nobreza. Transmite mistério e respeito e excentricidade. Ex: Muito usado em áreas de relaxamento pois se mostra propício à meditação.

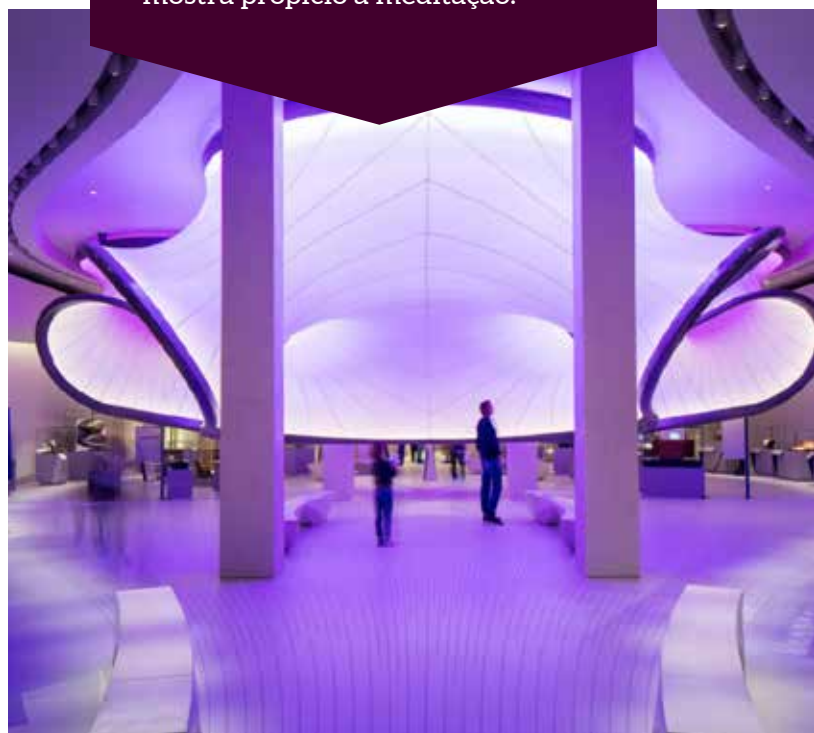

Transformando sonhos em
REALIDADE



Fernanda e Mariana Simões são irmãs gêmeas e há 10 anos estão atuando com o desenvolvimento de projetos arquitetônico e designer de interiores. Atualmente, possuem uma equipe qualificada para auxiliar na entrega desses sonhos e juntos somam mais de 150 projetos aprovados anualmente em todo Brasil e no exterior.



@simoesarquitetura (19)98913-9270

www.simoesarquitetura.com

Sky Towers - Av. Pres. Vargas, 2921 - Vila Homero, Indaiatuba - SP

SA
SIMÕES
Arquitetura
& Design de Interiores

TERRAPLANAGEM



AREIAS - PEDRAS - PEDRISCO - TERRAS

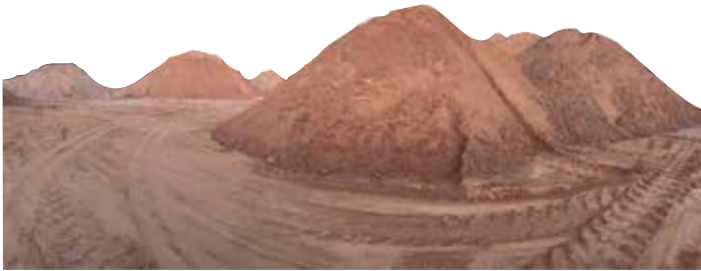

CAÇAMBAS DE ENTULHO





CONTAINERS



BALDRAMES
BROCAS



 (19) 3936-2586 -  97411-9671

 oucimardaareiaecacambas
 oucimardaareia

www.oucimar.com.br

Rua João Giaquinto, 236 - Jd. Hubert - Indaiatuba/SP

CONHEÇA UM POUCO MAIS SOBRE NÓS

OUCIMAR DA AREIA E CAÇAMBAS:



Oucimar Barzan atua no mercado da construção civil desde 1996, formado em técnico de contabilidade chegou em Indaiatuba e trouxe experiência adquirida em Moreira Sales – Paraná onde trabalhou em depósito de material para construção e resolveu investir na área, por visualizar o progresso e desenvolvimento da cidade.

Iniciou com a venda de materiais areia, pedra, terra, adicionando com o passar dos anos o serviço de locação de caçambas de entulho, banheiro, container para obras, com o crescimento implementou o serviço de terraplanagem, fundações: brocas e baldrame.





◦ ARQUITETURA

◦ INTERIORES

☎ (19) 3875-2959 📞 (19) 99207-7040

📌 📷 arqalessandrooliveira

✉ arquitetura@alessandrooliveira.com

📍 Rua Padre Bento Pacheco, 206
Jd. São Carlos - Indaiatuba



www.alessandrooliveira.com

Mr. Roof

Estruturas e Telhas em Aço Galvanizado

TELHADO DE
AÇO GALVANIZADO

-  RESIDENCIAIS
-  COMERCIAIS
-  INDUSTRIAIS
-  CONDOMÍNIOS



ESTRUTURA TELHADO COM TELHAS DE CERÂMICA E MANTA TÉRMICA

(19) 3801-1094 - (19) 98488-5752 - (19) 98355-8383

Rua Edésio Capovilla, 159 - Jardim Esplanada - Indaiatuba/SP

www.mrroof.com.br



Atemporal, autêntico e funcional. Essas características permeiam os projetos realizados pela Santoro Arquitetura, que são desenvolvidos de acordo com as necessidades e estética de cada cliente. Com uma equipe multidisciplinar liderada pela arquiteta Fernanda Santoro, o escritório oferece além de projetos arquitetônicos, projetos de interiores, paisagismo, e administração de obras, com foco em residências de alto padrão. Este ano a Santoro Arquitetura completou 30 anos de história, e para celebrar essa data, reinaugurou seu espaço com muitas novidades. O escritório agora conta com quatro salas de reuniões, sala com amostras de materiais, cozinha gourmet e lounge externo. Toda a reforma foi pensada com finalidade de ampliar a experiência dos clientes no local, com acolhimento e atendimento exemplar.



santoro **a** **rquitetura**
e construtora

📞 11 99947-1513

☎ 11 4023-3581

📧 @santoroarquitetura

🌐 www.santoroarquitetura.com.br

📍 Alameda Barão do Rio Branco, 72
Centro - Itu-SP



**Nossos combos
vão te deixar
nas nuvens!**



A PARTIR DE 50 UNIDADES.



**Esses salgados são
um pedacinho do céu!**

DELIVERY E RETIRADA:

LOJA 1 📍 Rua Primo José Mattioni, 742

☎️ (19) 3885-1216 | 3816-4255 | 3017-6355

LOJA 2 📍 Avenida Conceição, 1718

☎️ (19) 3328-0020 | 3328-0030 | 9.9302-3292

📷 [ciadosalgadoindaiatuba](#)





Estante que se torna escrivaninha

FOTOS: GOOGLE

A VERSATILIDADE E INTELIGÊNCIA DOS MÓVEIS MULTIUSO

por Bárbara Garcia

Se você tem um apartamento ou casa pequena e gostaria de ter mais espaço, mas não pode se mudar, esse texto é para você. Te mostraremos opções de móveis com mais de uma função e que são incríveis! Sofás que viram beliches, mesas de escritório que se tornam camas e até poltronas com apoio para livros como se fosse uma biblioteca! Confira algumas vantagens:

Sustentabilidade:

Os móveis Multiuso utilizam menos matéria prima do que os que são confeccionados separadamente, já que uma estrutura física como a madeira, faz o apoio para todas as funções daquele móvel. Pensar em sustentabilidade não é apenas economia, mas uma preocupação social necessária.

Versatilidade:

Caso algum amigo vá a sua casa de surpresa, você não precisa se preocupar com colchões já que o sofá vira cama, por exemplo. Essas várias opções é o que fazem as pessoas amarem os móveis multiuso e seu design inteligente.

Economia

Comprar um único móvel por mais fino que seja seu acabamento e material, ainda é mais econômico do que adquirir vários com uma única função, isso é certo. Com os móveis multiuso, você também usufrui dessa vantagem.



Sofá que se torna beliche





Mesa de jantar que se torna mesa de jogos



Cama que se torna armário

Mesa de chá que se torna sofá



A BASE DA SUA CONSTRUÇÃO É COM A ALPS FUNDAÇÕES!

Garanta sondagem de solo, perfuração de estacas e escavações dentro do prazo estipulado!



SERVIÇOS ALPS FUNDAÇÕES:

ESTACAS ESCAVADAS
SONDAGEM DE SOLO
ESCAVAÇÃO DE BALDRAMES
ESCAVAÇÃO DE BLOCOS DE FUNDAÇÃO
ESCAVAÇÃO DE PISCINAS
SERVIÇOS DE ESCAVAÇÃO
BOMBEAMENTO DE CONCRETO
ROMPEDOR HIDRÁULICO

CONFIANÇA E SOLIDEZ EM ENGENHARIA DE FUNDAÇÕES

Com uma equipe altamente qualificada e preparada para executar as primeiras etapas da sua obra, oferecemos uma ampla gama de serviços para concentrar toda essa fase em uma só empresa! Somos especialistas em engenharia de solo e fundações, garantindo qualidade, segurança e solidez na fundação da sua obra!



SONDAGEM DE SOLO

A fase de sondagem do solo é essencial para o sucesso do seu projeto! Nela, a Alps realiza uma investigação no local escolhido, a fim de determinar se é viável construir nele sem quaisquer riscos. Com equipamentos de ponta, é realizado um levantamento preciso do solo, fornecendo informações valiosas sobre a sua consistência, além de identificar a quantidade de peso que o terreno pode suportar.

PERFURAÇÃO DE ESTACAS EM TEMPO RECORDE!

A perfuração de estacas é uma etapa crucial para garantir a segurança e a confiabilidade da estrutura de edificações, criando uma base sólida e segura para a sua construção. Através da utilização de equipamentos modernos e caminhões próprios para o transporte, nossa equipe é capaz de executar essa etapa com rapidez e precisão, mesmo em terrenos inclinados

ESCAVAÇÃO COM QUEM ENTENDE DO ASSUNTO!

A Alps Fundações atua com agilidade e precisão na etapa de escavação da sua obra!

Com uma frota de escavadeiras hidráulicas contando com mais de dez máquinas revisadas e seguradas, entregamos serviços de escavação com alta performance e qualidade.



comercial@grupoalps.com.br

 (19) 3834-2120

 www.grupoalps.com.br

O SABOR DE PARIS CHEGOU EM INDAIATUBA!

ifood

Veja aqui o cardápio.



Apenas delivery



STEAK  FRITES

Acabamento fino

Pisos e revestimentos - Gesso em geral

Pintura imobiliária e comercial

Projetos e reformas em geral



Entendemos que construir e reformar vai além de um contrato de trabalho e prestação de serviço.

Reformar para nós da Tosatto é fazer parte indiretamente ou diretamente do seu sonho, da reforma perfeita, do bem estar estético do seu lar.

Por isso entramos de cabeça no seu projeto com foco e compromisso total para uma perfeita execução.

**TOSATTO**
construção civil.

 19 99824-1869

 @tosattoconstrucoes

RS GRILL



@rsgrill.brasil

**Um novo conceito de
churrasqueira para o seu lar**



Arquiteta Cristiane Barnabe

**Projetos Personalizados
Sob Medida**

**Parrilla Argentina
e Uruguaia;
Firebox;
Braseiro Cooktop
Blindado;
Coifas especiais com
eficiência na exaustão
e laterais de vidro;
Churrasqueiras
a carvão, a gás
e elétrica.**



**Tudo em
Aço Inox 304
com o melhor
custo benefício.
Sua Churrasqueira
em Grande Estilo.**

(11) 9 9915 1718 (19) 3318 2039

www.rsgrill.com.br



Rua Quinze de Novembro, 1424 Centro - Indaiatuba/SP

A DIFERENÇA QUE A LUZ NATURAL PODE PROMOVER NO SEU LAR

por Bárbara Garcia

A luz solar é a mais potente que temos na nossa natureza, e se usada corretamente no lar, pode trazer muitos benefícios.

Acordar com a luz natural entrando pela janela é, além de muito gostoso, importante para a saúde. O sol é o principal responsável pela produção de vitamina D, que é capaz de auxiliar na produção de endorfina, aumentando a sensação de bem-estar, melhorando a qualidade do sono e diminuindo riscos de depressão.

Uma casa com bastante iluminação natural também gera uma grande economia de energia elétrica, eliminando a necessidade de luz artificial. Por isso, veja algumas formas de melhorar a incidência solar na sua casa te alegrar.

Cores Claras:

Elas possuem mais capacidade de refletir e irradiar a luz do sol do que tonalidades escuras. Por isso, aposte em nuances suaves e dê prioridade para paredes brancas. O mesmo vale para móveis, objetos decorativos, têxteis, acessórios e estofados. Em tons claros, eles fazem com que o ambiente pareça maior e, consequentemente, mais iluminado.



A luz natural bem aproveitada pode trazer muitos benefícios



Limpe e abra as janelas

Você tem o hábito de abrir todas as janelas da casa assim que acorda? Se não, saiba que essa prática ajuda a propagar a luz natural e deixar o espaço mais aconchegante visualmente.

Outra boa dica para ambientes bem iluminados é lembrar de limpar as janelas periodicamente. Vidros sem brilho e com impurezas podem ser os responsáveis por bloquear o fluxo de luz do espaço. O ideal é fazer a higienização mensalmente com a ajuda de água, produtos específicos para vidros, uma esponja macia e folhas de jornal para finalizar.

Prefira claraboias

Claraboias são aberturas no teto com objetivo de melhorar a entrada de luz. Você já deve ter visto em algum lavabo, por exemplo. Muitas vezes, alguns ambientes menores da casa, como corredores, banheiros e closets, não possuem janelas. A solução para melhorar a incidência de luz natural é a claraboia. Além de aumentar a iluminação do espaço, a claraboia também garante uma melhor ventilação.

Escolha cortinas leves

A lógica é simples: quanto mais leve for o tecido que cobre a janela, mais luz solar entrará em sua casa. Por isso, o ideal é que a cortina seja feita em materiais finos, como voil, seda, renda, organza e linho. Se for apostar em um modelo blackout para o quarto, certifique-se de que o artigo abra por completo.

Aqui também vale apostar em cores claras, como branco, bege, cru, off-white e gelo. Esses tons permitem que os raios de sol atravessem o tecido, iluminando o cômodo por completo.

Ambientes integrados irradiam luz natural

Quanto maior for o ambiente, mais fácil a luz natural passeia por ele. Por isso, cômodos integrados são os melhores amigos de quem quer um espaço mais iluminado.

Cômodos pequenos, mesmo que possuam uma janela, sempre passam a sensação de serem mais escuros do que são. A ideia aqui é eliminar os obstáculos para que os raios solares tenham total liberdade para se distribuir pelo lar.





Tenha espelhos em casa

Uma boa alternativa para aproveitar melhor a iluminação natural é apostar em espelhos. Além de refletir a luz, as superfícies brilhantes fazem com que o ambiente ganhe um ar moderno e chique.

O ideal é instalar seus espelhos em locais estratégicos, como em frente para as janelas. Você também pode optar por móveis espelhados, em tons metálicos ou em materiais polidos como, por exemplo, itens em madeira com acabamento em laca.

A vida fica muito mais gostosa com luz natural. Siga essas indicações e deixe o sol entrar na sua casa!





Conectando a sua Casa com o LUXO
que HABITA em você!



WK

ARQUITETURA & DESIGN

Por Karen Graber



Ferragens etiquetadas para facilitar a execução da obra

AQUI TEM A MELHOR MARCA DE AÇO DO MERCADO!



GERDAU

Homologados pela
Norma ABNT NBR 7480

- **ACOMPANHAMOS A OBRA**
- **SEGUIMOS RIGOROSAMENTE TODO CÁLCULO ESTRUTURAL (PROJETO)**
- **ENTREGAS DENTRO DO PRAZO COMBINADO**

- **Estacas/Brocas • Sapatas Abertas**
- **Sapatas Fechadas**
- **Arranques para Pilares • Pilares/Colunas**
- **Vigas Baldrames • Vigas Respaldo**



DOMAFER

AÇO ARMADO

Soluções em ferragem armada

 **(19) 99916-8008**



**Construindo
sonhos há mais
de 25 anos**



CEREZUELLA
EMPREENDIMENTOS

**Construção e
gerenciamento
de obras.**

www.cerezuellaempreendimentos.com.br

Avenida Itororó, 411 - Centro

19 9.7419-7888

@cerezuellaempreendimentos

cerezuella@gmail.com

**Em nosso escritório
temos parceiros em:**

- Projeto Arquitetônico
- Projeto Estrutural
- Projetos Elétrico /Hidráulico
- Projeto de Paisagismo
- Projeto de Interiores
- Financiamento Terreno
+ Construção

UM SONHO QUE COMEÇOU NA DÉCADA DE 70, REALIZA SONHOS ATÉ HOJE.

A **T7 Consultoria Imobiliária** atua há mais de **45 anos** em Indaiatuba e tem como principais atividades a venda, locação e administração de imóveis.

A empresa nasceu de uma longa jornada de trabalho do Fundador, o Advogado e Corretor de Imóveis **Dr. Ataliba de Camargo Andrade Netto** e seus dois sócios, os também advogados **Gilberto Bugo** e **Wagner Pasqualino**. Juntos construíram a **T7 Imóveis** que se tornou referência no mercado imobiliário pela sua excelência.



Antiga sede da T7 na Rua 24 de Maio

Durante o processo de locação ou venda são disponibilizados **Assistência Jurídica e Corretores preparados** para o atendimento, além de apresentar as oportunidades e exclusividades disponíveis.



Gilberto Bugo, Dr. Ataliba e Wagner

A tradição de realizar sonhos é **reconhecida no mercado** graças a qualidade na prestação de serviços, atendendo com eficiência e priorizando os interesses dos clientes.



**CONSULTORIA
IMOBILIÁRIA**

CRECI - 037574-J

Acesse as
nossas redes



Av. Itororó, 403, Cidade Nova - Indaiatuba - F: 19 3885-8555
☎ 19 9.9138-7403 - www.t7imoveis.com.br



CONHEÇA A NOVIDADE DO TETO VINÍLICO, MAIS MODERNO E PRÁTICO

por Bárbara Garcia

Ao acompanhar as tendências dos últimos anos, pudemos observar a usabilidade do padrão amadeirado e da madeira no teto, trazendo conforto visual, aconchego e elegância ao ambiente que é aplicado. Os arquitetos e designers de interiores precisam estar por dentro das opções do mercado em relação à tecnologia, cores, padrões e aplicabilidade para que usem e abusem da criatividade no momento de criar soluções para um ambiente.

A empresa Araforros, que tem mais de 30 anos de mercado de PVC, pensando na pratici-

dade e na aplicação de maneira rápida e limpa desta tendência que vem ganhando cada vez mais espaço entre os profissionais, criou a marca Teto Vinílico.

Tem como característica ser um produto leve, o que facilita no transporte, manuseio e armazenamento; sua instalação é feita através de uma estrutura feita de plastilon, tornando a fixação do produto mais segura, simples, rápida e limpa, sem acúmulo de resíduos pela obra. Seu material é 100% sustentável e atende às exigências das normas NBR 9442 e ASTM E662 (não propaga chamas), classificado na categoria Classe IIA.

FOTOS: GOOGLE



O Teto Vinílico também pode ser aplicado nas paredes fazendo composições lindas com o teto, a instalação em paredes segue o mesmo padrão para o teto com a necessidade do uso de um tipo de plástico especial, chamado plastilon para a estrutura na parede.

O TETO DO FUTURO como se intitulam, está crescendo entre os profissionais dos projetos de interiores e hoje em suas redes sociais podemos ver diversas aplicações em inúmeros locais diferentes, através de projetos de arquitetos renomados. Mostrando que esse produto além de atender as necessidades da tendência do perfil amadeirado no teto, também vem como uma solução de revestimentos para o teto.

Como já dito, o teto vinílico que imita a madeira, tem material de PVC e três camadas diferentes, para resultar na textura desejada. Utiliza-se uma tecnologia de impressão 3D presente em todos os tipos de projetos.

O teto vinílico não necessita de manutenção por isso tem bom custo-benefício e faz boa utilização do nosso tempo, que deve ser usado de forma inteligente.

“

O teto vinílico
traz aconchego
e sofisticação
sem precisar
usar a madeira
tradicional





Provence

Móveis & Decorações



Nos **acompanhe**
nas redes sociais

  provencemoveis

 19 9.9381-1056
3834-7015

O seu **sonho**
na **medida certa!**



Solicite seu orçamento



aponte a câmera
do seu celular!

 Rua Tuiuti, 389 - Centro
Indaiatuba - SP

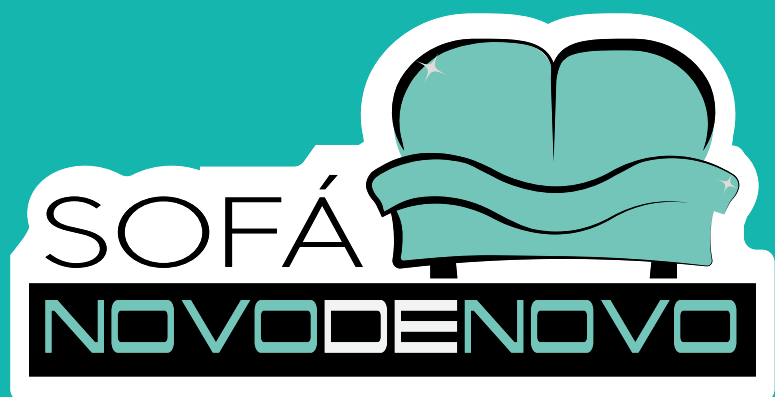

INDAIATUBA - SP

- **Higienização e blindagem** de estofados **na sua casa!**
- Limpeza de **sujeiras e gorduras**
- Retira **manchas** e **renova a cor**
- Aumenta a **vida útil**

 **19 9 9963-2022**

 **@sofanovodenovo.indaiatuba**

VOGA

design de interiores

agora é



Jonas Gardinalli

DESIGN DE INTERIORES

e tem mais!

Sim, mudar é preciso.

Mudar significa entender o nosso propósito como profissional, empresário, ser humano e pai. E o mais importante, mudar significa que continuamos atentos aos anseios, expectativas e tendências não apenas do design de interiores, mas também de nossos clientes.

Sim, Voga agora é Jonas Gardinalli.

☎ 19 97122.4527

📍 Jonas Gardinalli Design de Interiores



Jonas Gardinalli

DESIGN DE INTERIORES



Soluções diversas,
pessoal capacitado,
equipamentos atualizados,
tudo para a excelência
no seu atendimento.

Variedade
em
equipamentos



Abertura de baldrame
Brocas de diâmetros diversos
Remoção de vegetação
Nivelamento de terreno
Abertura de piscinas
Aterros, e outros.

Consulte
nossas
possibilidades

FALE CONOSCO
19 99268-6293
19 3312-0153

www.gxterraplanagem.com.br
✉ gerencia@gxterraplanagem.com.br

Rua Pedro de Toledo, 665 - sala 2 - centro - Indaiatuba/SP

@gxterraplanagem

Solução completa de
controle de acesso para
seu condomínio.



CANCELAS AUTOMÁTICAS

CAIÇACAS

PORTAS AUTOMÁTICAS

AUTOMATIZADOR PIVOTANTE

AUTOMATIZADOR BASCULANTE

AUTOMATIZADOR DESLIZANTE



19 98599-6519
vendas@garengate.com.br



19 3397-9119



PAZIAN OLIVATO

ARQUITETURA



Ana Paula Pazian Olivato construiu uma carreira sólida desde 2005, sempre atualizada acompanhando as tendências do mercado e com as inovações em softwares de projeto e imagem, o escritório vem anualmente sendo premiado no ranking dos melhores da região, idealizando o projeto ao estilo e budget de cada cliente, sempre trazendo novidades e pensando na melhor disposição do layout adequando a estética ao conforto.



Fotos: @marianafessároto



Proporcionando aos clientes não apenas um projeto mas uma experiência exclusiva, alinhando expectativa e realidade, o escritório busca um atendimento personalizado com conforto e inovação num ambiente intimista e sofisticado.

Com um conceito diferenciado o espaço inspira design, desde o mobiliário exclusivo assinado, o pé direito alto, as portas mimetizadas com painéis em marcenaria até o café bar para descontrair, tudo projetado e ambientado e detalhado para a otimização de cada reunião

Para a maior comodidade as reuniões em fornecedores

também podem ser feitas direto dentro do escritório pois contamos com amostras atuais dos melhores fornecedores da região e a visita do representante para auxiliar em prazos e valores, alinhando a curadoria dos materiais à arquitetura de vanguarda.

Projetos em high level com briefing, projeto de Prefeitura, condomínio, executivos e design de interiores trazem um grande diferencial à obra, pois minimizam as dúvidas e aceleram os processos construtivos

Com sede própria, projetado e construído para melhor receber! Agende uma reunião e venha conhecer

Av. Fabio Ferraz Bicudo, 391 - Sala 1 - 1º andar
Jardim Esplanada 2 - Indaiatuba/SP - F: 19 98111.4419
@pazianolivatoarquitetura - appazian@gmail.com

ARTIGO TÉCNICO

ASSOCIAÇÃO DOS ENGENHEIROS

É sabido que a construção civil sofreu uma verdadeira revolução nos últimos séculos. Desde as técnicas construtivas, o conhecimento técnico e a capacitação dos profissionais envolvidos - formar-se engenheiro tempos atrás era para pouquíssimas pessoas - e sobretudo, se pensarmos a respeito da precariedade na obtenção e transporte dos materiais etc. Outro fator muito relevante nessa transformação da construção civil é o da mão de obra direta; a dos pedreiros, construtores, empreiteiros. Esses, os práticos de antigamente, levavam muitos anos para se tornarem bons profissionais, bons mestres de obra, realmente experientes e conhecedores de todas as técnicas e “mace-tes” necessários para desenvolverem uma boa obra. Muito diferente disso, hoje em dia todos esses profissionais da construção, ainda que com pouca escolaridade, têm acesso a diversos cursos, presenciais e online, podem, com facilidade, acessar milhares de videoaulas em aplicativos como o YOUTUBE, por exemplo, o que, somado ao substancial aquecimento do mercado imobiliário dos últimos tempos, nos trouxe uma avalanche de oferta dessa mão de obra. Como tem acontecido com tudo, de forma geral, as coisas passaram a acontecer muito mais rapidamente, como a transformação da indústria, a transformação das tecnologias, a transformação da educação escolar e da sociedade como um todo, e incluída nessa “revolução” está a formação dos pedreiros e mestres de obra passou a se encurtar também. O profissional que levava 10, 15 ou até 20 anos para se apresentar como alguém realmente experiente, hoje, com todo o acesso que se tem a informação e, principalmente, por conta da elevadíssima demanda por essa mão de obra, como já mencionado, alguns prestadores se apresentam como “profissionais” após curtíssimo tempo de experiência. O mundo evoluiu, as coisas se transformaram, se aceleraram, e a formação dos construtores se encurtou bastante, mas, será que apesar de tudo isso, a qualidade foi prejudicada?

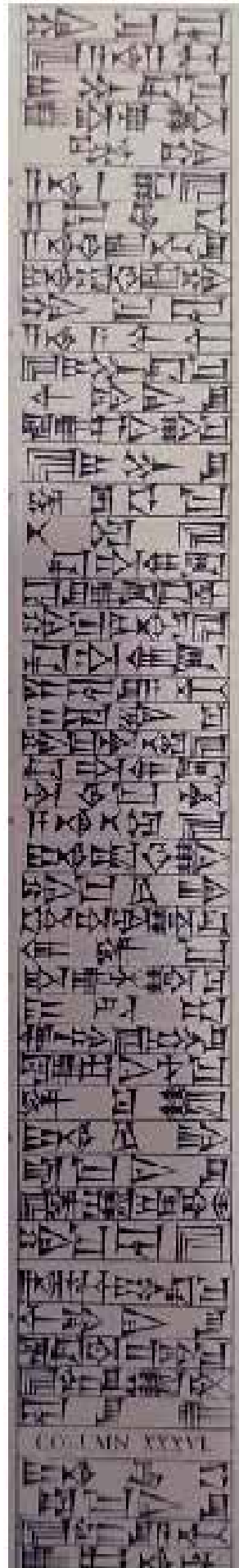

Ainda, é impossível falar sobre a história da construção civil e não mencionar do código de Hamurabi (Lei de Talião - olho por olho, dente por dente) que mantinha um capítulo reservado exclusivamente ao tema. O código descoberto e decifrado, continha entre outras coisas relacionadas à construção, algo como essa passagem:

- Se um empreiteiro construir uma casa para um homem e completá-la, (este homem) deverá lhe pagar dois siclos por SAR da casa como remuneração;
- Se um empreiteiro construir uma casa para um homem e não fizer sua construção sólida e a casa que ele construiu desabar, causando a morte do dono da casa, o empreiteiro será condenado à morte;
- Se ela causar a morte do filho do dono da casa, o filho do empreiteiro será condenado a morte;
- Se o colapso destruir alguma coisa, o empreiteiro restituirá tudo aquilo que foi destruído e, como a casa que ele construiu não ficou firme e ruiu, ele deverá reconstruir a casa que desabou com seus próprios recursos;
- Se um empreiteiro construir uma casa para um homem e não garantir que sua construção seja adequada e uma parede cair, o empreiteiro irá reforçar a parede às suas custas



Obviamente, hoje, após 300 anos, só de ler algo assim, qualquer um se apavora. Ocorre que, apesar da qualidade, da quantidade e da rapidez das informações a que se tem acesso atualmente, infelizmente, o mercado da construção civil ainda mantém um alto índice de problemas oriundos, principalmente, da fase de edificação, especificamente. As demandas judiciais contra construtores e construtoras tem aumentado substancialmente nos últimos anos, chagando a chamar a atenção dos agentes da justiça e das entidades do setor.

Mais do que isso, além de construtoras e construtores, estabelecidas como Pessoas Jurídicas, as ações têm alcançado, também, os empreiteiros e pedreiros em suas pessoas físicas. Como é sabido, ainda que se tenha conseguido esse tipo de busca por compensações e/ou ressarcimentos, o tempo, o dinheiro e os aborrecimentos de uma lide judicial, geralmente, trazem muitos dissabores, e para todas as partes envolvidas.

Agora, vem a pergunta: Há responsáveis? Há culpados? Sim. Todos são.

Erra o empreiteiro que “mata no peito” trazendo toda a responsabilidade para si dizendo: “não Sr., não precisa de Engenheiro para tocar essa obra, não! Eu já fiz várias obras assim... Nunca deu problema. Tenho experiência.”

Erra o proprietário / investidor quando, de olho só na economia, no acabamento bacana e na jacuzzi com diversos jatos massageadores, manda assim para o empreiteiro: “Olha, Sr. Fulano, eu gostaria de dar uma economizada aqui na obra, como o Sr. sabe, as coisas estão difíceis e tal... Eu quero tocar a obra com a experiência do Sr., não quero gastar com Engenheiro, não!!”

Quem nunca presenciou ou soube de coisas assim?

Sim, é muito comum, muito!

Muito facilmente, consultado as bases de dados do TJ-SP, por exemplo, é possível atestar que não só as demandas judiciais que tangem a construção civil, envolvendo seus proprietários e construtores, tem aumentado, mas, a efetiva responsabilização, também, tem crescido substancialmente.

Há algum tempo, não era comum que empreiteiros e pedreiros que atuam como pessoas físicas, viessem a ser responsabilizados judicialmente por má prestação de serviços e eventuais prejuízos. Hoje, já se verifica um número bastante significativo de casos assim, em que esses prestadores têm sido acionados na justiça, e de fato, responsabilizados. Em todos os casos, cada vez mais esses profissionais, pessoas jurídicas ou pessoas físicas, têm sido incluídos no polo passivo dessas ações.

Seja quem for, que aceite a empreitada de desenvolver uma obra civil para outra pessoa, não têm o direito de pôr em jogo, de arriscar e de brincar com o sonho alheio. Isso é muito sério. Na grande maioria das vezes, há o envolvimento de anos de economia, venda de bens móveis e imóveis, financiamentos de valores bem significativos e prazos muito alongados para pagamento, e ninguém deve negligenciar tudo isso. Nem mesmo o proprietário / investidor pode. O proprietário / investidor, ao negligenciar a qualidade da obra que quer realizar, está pondo em risco a segurança da família, de seus bens, de suas economias e de seus sonhos. Ao persuadir o empreiteiro a ir adiante por conta própria sem o apoio de um profissional de Engenharia o interessado em idealizar uma obra, erra. E erra tanto quanto o construtor que “por autossuficiência” dispensa o apoio de um Engenheiro.

Muitos dos problemas que afetam a construção civil, atualmente, e muitas vezes de forma bastante severa, poderiam ser minimizados, se houvesse uma maior valorização dos profissionais de Engenharia.

O Engenheiro quando pede uma simples sondagem SPT para fazer as devidas previsões que tratam das fundações, não está tirando recurso da jacuzzi, ou dos pisos caros, ou dos acabamentos sofisticados, ele está evitando que o valor de várias jacuzzis seja gasto, futuramente, com serviços de reforço das fundações e remendo de trincas, por exemplo.

Ao ter a consciência de que, seja uma simples obra residencial ou a construção de um arranha-céu, está se tratando de uma tarefa multidisciplinar, qualquer pessoa deve contratar um Engenheiro. Seja o geotécnico (fundação) para, com maior profundidade e experiência, evitar problemas com as fundações, seja o Engenheiro calculista para lidar da qualidade das estruturas, seja o Engenheiro elétrico para as instalações elétricas ou o Sanitarista para dar a devida atenção às redes de abastecimento e de afastamento de esgotos. E isso não significa comprometer os recursos dos pisos bonitos ou da jacuzzi, mas sim, garantir que o imóvel seja muito bem utilizado, com segurança e conforto, e por muitos anos.

É preciso haver uma conscientização mútua de todos os envolvidos, capaz de não mais aceitar ou sugerir coisas do tipo:

” ah! A viga tendo altura igual a 10% do vão, está tudo certo... fica tranquilo”

“ah! A estaca só tem que chegar no chão duro que tá bom demais”

“ah! pode usar aí na rede elétrica tudo fio de 1,5mm que aguenta. Os eletrodomésticos hoje em dia são todos modernos e consomem pouca energia”

“ah! Pode usar tudo tubo de 100mm para captação de água de chuva porque o telhado e o quintal são pequenos”

Não! Não é assim que se determina as características dos elementos que compõem a construção. Tudo isso deve ser CALCULADO. Os cálculos é que vão dizer o que se deve usar, o

que se deve praticar, o que se deve adotar como razoável! A Engenharia, os Engenheiros, estão para calcular cada um desses elementos. Tanto para que se tenha segurança quanto para que se atinja a viabilidade econômica, tudo deve ser calculado. Da mais simples viga ao mais complexo muro de arrimo, da mais simples ligação elétrica à mais complexa composição de rede hidráulica, tudo deve seguir, premissas, normas técnicas, roteiros de cálculo e as leis vigentes. E isso tudo, é o que o Engenheiro é doutrinado a aplicar.

Imagine uma viga que precisa vencer um modesto vão de 3m (três metros) mas, que tem apoiada sobre ela, uma laje com carga permanente de 200Kg/m² e carga acidental de 1.000Kg/m². Essa viga com altura igual a “10% vão”, portanto, 30cm, estaria apta? E a ferragem? Deveria se apresentar com qual taxa de armadura? Somente o CÁLCULO realizado pelo Engenheiro, seria capaz de apontar.

Um “murinho” de arrimo que deve conter “somente” 2m de terra, deve ter quais dimensões? Qual forma geométrica deve ter? qual taxa de armadura dos pilares? E se for de pedra (muro de gravidade)? Quais são as características físicas do solo que ele irá conter? Ângulo de atrito, coesão, peso específico natural e sua granulometria, quais são? E índice de vazios desse solo? Qual é? Todos esses elementos são cruciais para determinar se o muro cumprirá bem seu papel ou se sofrerá problemas, e somente um especialista pode cuidar disso.

E por mais que a Internet nos traga uma infinidade de videoaulas, informações, textos, roteiros de cálculos etc., somente alguém com formação acadêmica, habilitação legal e capacitação técnica, pode prestar os melhores serviços a quem deseja construir, seja um lar, seja um escritório, seja uma clínica, um hospital, um silo, ou um prédio.

E a propósito disso, seja o construtor, seja o empreiteiro / prestador, seja o proprietário, é importante que se tenha conhecimento das informações mais elementares a respeito da obra que pretendem desenvolver.

Por exemplo, um elemento muito importante e que diz respeito direto à segurança da obra e à segurança dos usuários, mas que é rodeada por mitos, trata de ser o elemento: fundação.

A fundação, como o próprio nome sugere, é o que dá sustentação à casa, que dá apoio, e em termos mais técnicos, é o elemento que se responsabiliza em transferir as cargas (peso) de toda a obra para o solo onde ela se instala.

Um dos mitos mais propagados, trata do comportamento mais elementar das fundações que é o que se refere ao tipo de relação que se dá entre a ela e o solo.

Essas fundações serão apoiadas em um nível mais raso (fundação direta)? Ou deverão ser mais profundas (fundações profundas - estacas)?

O Engenheiro é quem dirá.

E para que se tenha uma ideia básica de todo o contexto vale frisar que a fundação “rasa” ou fundação direta, pode ser uma opção mais viável estrutural e economicamente, desde que:

1. As tensões estruturais (aplicadas ao elemento, sapata) não sejam tão relevantes a ponto de ter que reforçar tanto a estrutura, ao ponto de torná-la cara demais;
2. As tensões geotécnicas (aplicadas pela sapata ao solo) estejam dentro das tensões admissíveis do solo, a ponto de garantir, principalmente, a estabilidade vertical das fundações, evitando os recalques (abatimentos - rebaixamentos) que inevitavelmente causarão as trincas e rachaduras;
3. E desde que não haja nível freático transi-tório e que varie justamente, na região onde a sapata deverá se apoiar.
4. Mas, obrigatória se o solo onde se implantará a obra for demasiadamente resistente a ponto de ser restritivo à perfuração de qualquer tipo de estaca (exceto, estaca raiz)

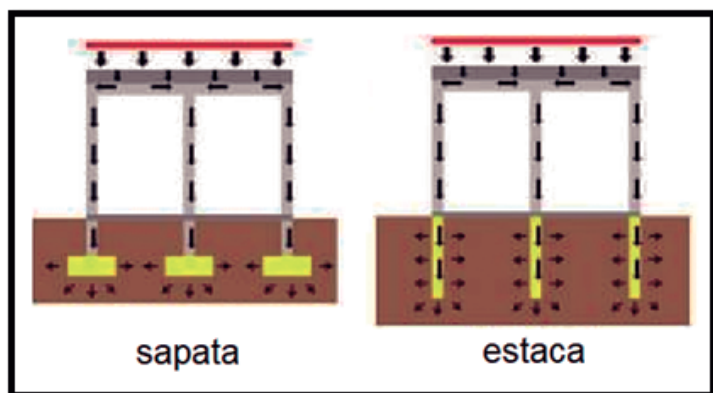

Já as fundações profundas devem ser a opção sempre que as fundações diretas forem contraindicadas, seja por inviabilidade econômica, seja por inviabilidade técnica.

Diferente do que se pensa e do que é vastamente difundido pelas pessoas em geral, que as fundações profundas “buscam apoio DA PONTA da estaca em camadas mais profundas e mais resistentes...”, o apoio de ponta acaba tendo pouca relevância na grande maioria dos casos de utilização das estacas como opção de fundação.

A grande propriedade das estacas (fundações profundas) é a sua relação de atrito lateral com o solo. Trata-se do atrito que é gerado ao longo de todo o corpo da estaca (fuste) desde o seu nascedouro no bloco de fundação até sua ponta. Por uma questão elementar da física, ao se executar um furo no solo, as pressões internas do maciço de solo tendem a empurrar as paredes do furo na direção desse “vazio” que acabou de ser criado.



Figura 1: ilustração de como se dá o atrito lateral entre estaca e solo.

Em seguida, assim que o furo é enchido com concreto, ocorre um fenômeno de forças, agora contrário ao que o solo vinha exercendo. O concreto tende a oferecer um esforço bastante significativo, do empuxo de sua massa contra as paredes do furo. Aí tem-se: o furo “querendo se fechar” e de repente o considerável empuxo exercido pelo concreto empurrando as paredes do furo. Essa relação é a mais importante e é o princípio que embasa a utilização de estacas como elementos de fundação.

Aí vem a pergunta óbvia: mas a ponta da estaca apoiada em um solo “resistente” lá na profundidade não é importante? Sim, é. Mas, entre outros detalhes que podem ser tratados em outra ocasião de uma discussão mais aprofundada, ocorre que as estacas escavadas (furos) sempre deixam o fundo da escavação (ponta) com sobras de solo solto, obviamente, muito fofo e isso pode ser fatal para um apoio de uma casa ou prédio, após todas as cargas da obra serem implementadas. Esse solo fofo pode se amolgar (perder altura ao ser compactado) e promover recalques bastante relevantes, inclusive, provocando trincas e rachaduras, significativas.

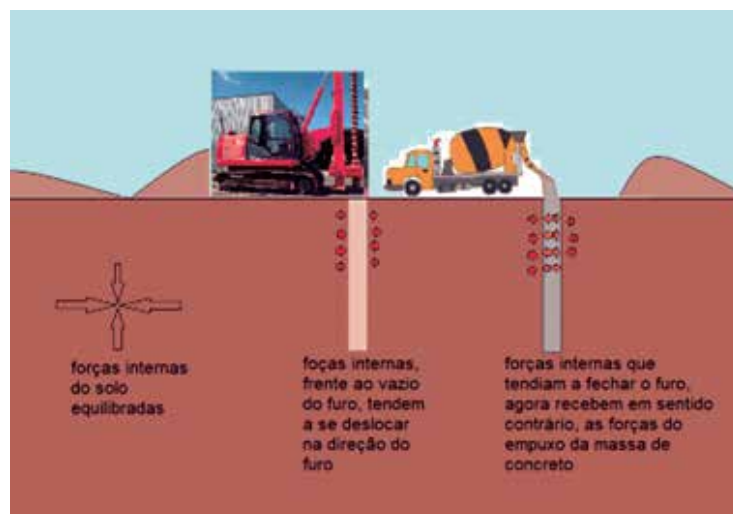
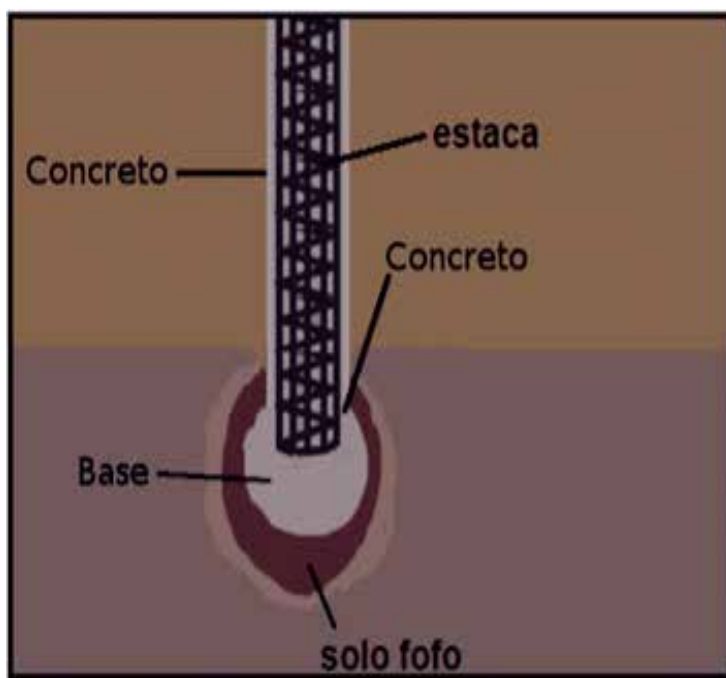

Contudo, há autores muito renomados que em determinadas circunstâncias, muito corriqueiras, por sinal, em nome da segurança, defendem que se deve dar à ponta da estaca, muito menos importância do que ela pode ter.

Então, diante de todas essas informações, podemos trazer para o dia a dia o seguinte questionamento:

“ora, se a estaca depende, praticamente, só de seu fuste (corpo) em contato com o solo para oferecer apoio, e se parte desse solo do entorno da estaca for escavado? E e mais: e se parte dela for inundada?”



Figura 2: nas variações de nível freático, as fundações podem sofrer interferências bem significativas, sobretudo nas elevações do nível

É isso mesmo! Se a estaca foi calculada para ter por exemplo, 6 metros de contato com o solo para dar o apoio necessário aos referidos carregamentos que deverá suportar, se ela for exposta e tiver parte de seu corpo descoberto de terra por uma escavação, por exemplo, ela, inevitavelmente, perderá parte de sua capacidade. Igualmente, há perda de resistência da estaca se ela sofrer uma eventual inundação no solo onde se instala. A água, seja de um vazamento de rede hidráulica, seja de uma elevação do nível freático, desestabiliza significativamente a estrutura (esqueleto) do solo e assim, é “quebrada” a boa relação de antes, entre o corpo de concreto da estaca e a parede do furo (solo).

E quão comum tem sido ver exemplos assim, de lotes com níveis inferiores escavando o terreno para implantar sua obra e expondo todas as estacas da divisa?

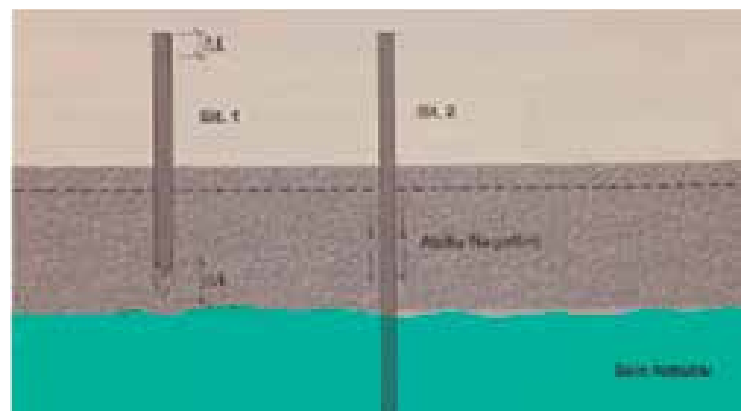
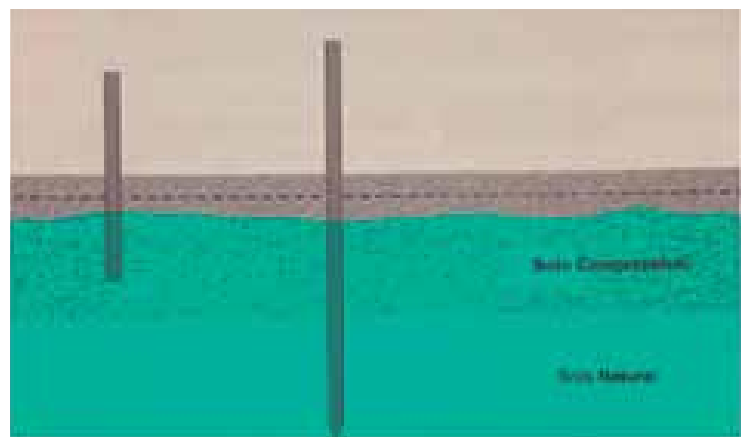
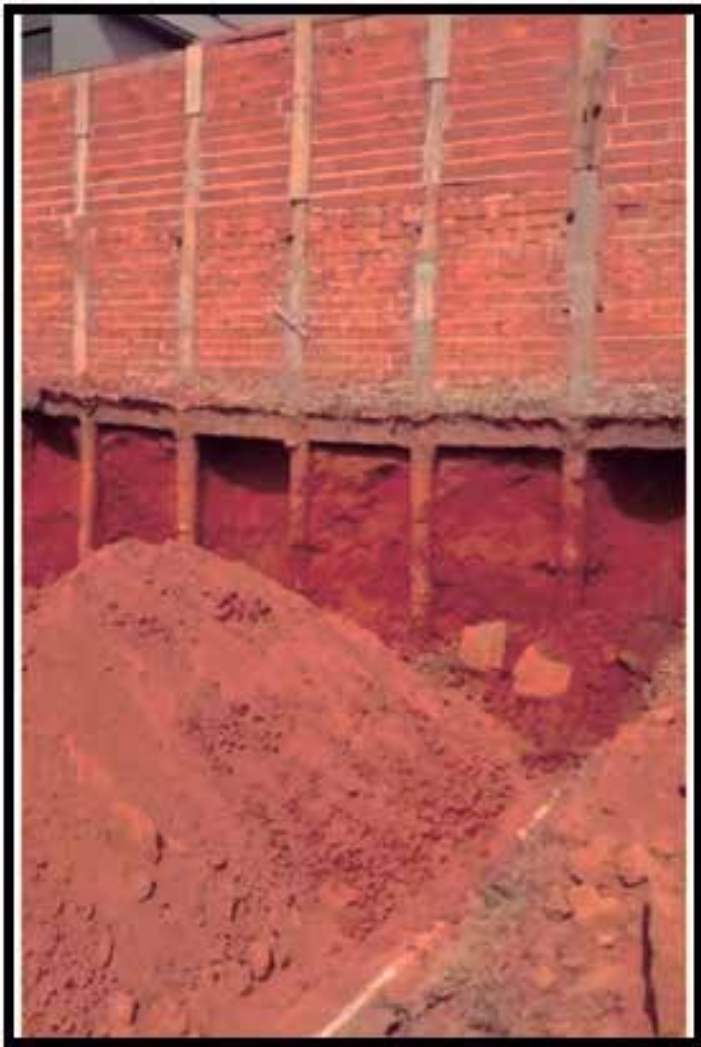

IMAGENS DE ACERVO PRÓPRIO

Sempre, antes de construir, seja um abrigo de gás, seja uma grande obra, consulte um ENGENHEIRO.



E quão comum tem sido perceber casas, galpões e salões comerciais, cada vez mais apresentando patologias como trincas e rachaduras?

Alexandre Novaes
Eng° Civil
Esp. Geotécnico
Esp. Patologia da Construção

REALIZAÇÃO:



APOIO:



CREA-SP
CONSELHO REGIONAL DE ENGENHARIA
E AGRONOMIA DE SÃO PAULO

CAROLINA ROCHA

arquitetura & interiores



"Para mim, cada lar é único e requer soluções exclusivas. Por isso, digo que traduzo sua maneira particular de habitar."



Saiba mais em:





(19) 99687.8619

rocha.carolina@gmail.com

@carolrocha_arq



 Tuia Armazém  @tuiaarmazem

PRATOS EXECUTIVOS

DE SEGUNDA A SEXTA-FEIRA



O MELHOR DA
CHARCUTARIA
SUÍNA VOCÊ
ENCONTRA AQUI

Rod. João Ceccon, 370 - Bela Vista - F. (19) 9.9483-2821

estrada que liga Indaiatuba a Cardeal/Elias Fausto



CONHEÇA A PRATICIDADE DOS AMBIENTES INTEGRADOS

por Bárbara Garcia

Para você que está construindo um imóvel novo ou até pensa em reformar o seu, essa tendência da arquitetura de interiores pode te ajudar: os ambientes integrados. Uma cozinha ao lado da sala de estar, ou até mesmo mesas de jantar colocadas ao lado da sala de TV. O aproveitamento do espaço e conforto do ambiente com certeza vão te trazer bem-estar.

Uma sala de TV pode estar junto à mesa de jantar ou até mesmo a lavanderia no mesmo a parte externa junto com a interna ajudam a trazer mais calma ao lar

Confira essas dicas que a Revista Mais Expressão trouxe para você:

Ambientes integrados dão uma visão clara dos espaços e suas funções e exploram a fluidez, em especial nas áreas de convivência. A integração de ambientes foi uma das tendências nas últimas feiras do ramo.

A divisão entre os espaços pode ser feita com móveis, cores de parede, pisos e até mesmo por meio de tapetes. Para harmonizar os ambientes que serão conectados, no entanto, é preciso pensar numa decoração harmônica para ambos.

As possibilidades de integração são inúmeras e dependem da rotina da casa. O uso de uma ilha ou um balcão com banquetas permite conectar a cozinha com as salas de jantar e estar.





Os ambientes integrados são fortes aliados na criação de espaços mais fluidos e aconchegantes. Excepcionalmente em uma época em que as famílias passam o dia fora trabalhando, é uma maneira esperta de ajudar as pessoas a se comunicarem melhor. Quem está na cozinha pode perfeitamente conversar com quem está na sala.

A circulação é outro benefício-chave que não podemos deixar de mencionar. Renunciar às paredes deixa que o espaço mais amplo e melhora a circulação do ar, o que deixa a casa com mais frescor e melhor aproveitamento do espaço, mais espaço livre disponível, o que traz maior bem-estar.

Fazer a integração do ambiente interno com o externo é uma tendência que está conquistando muitos seguidores. Incorporar a natureza para o projeto, é uma maneira de conseguir melhor ventilação, frescor e trazer mais calma para o espaço.





Pensar, Planejar, Projetar & Viabilizar

Projetos que são referência de qualidade e que superam as expectativas.



 @passarquitectura

 (11) 98560-6289

www.passarquitectura.com.br





GEDSSO * GILMAR



35 anos
de tradição
e qualidade

Obras Comerciais
Residenciais e Industriais



Entre em contato:

☎ (19) 97408-1160

☎ (19) 3935-8080

☎ (19) 3935-8687

gessogilmar.com.br

Rua Jacob Lyra, 754 - Jardim Morada do Sol - Indaiatuba/SP

ALARMES

COM OU SEM MONITORAMENTO?

SEM MONITORAMENTO:

Qual a diferença do alarme convencional pro monitoramento 24h? Vamos te explicar de forma simplificada: o alarme (seja ele residencial ou comercial) pode ser simples ou monitorado por uma central.

O alarme simples funciona através de sensores de presença, que são instalados em locais específicos e emitem um aviso sonoro que indica quando algo não está normal. A segurança do alarme é inibir mal intencionados.

COM MONITORAMENTO:

O monitoramento 24 horas conta com uma central que monitora todos os eventos gerados pelo sistema de alarme e envia aos responsáveis. Também é possível ter controle das entradas fora do horário especificado e contato com os responsáveis em caso de anormalidade e controle da ativação do sistema ao final do expediente, impedindo, assim, o esquecimento.



Com o monitoramento 24h podemos identificar possíveis problemas do sistema direto da central e realizar algumas manutenções e configurações remotamente. É possível acompanhar toda a atividade de seu alarme através de relatórios online.

A Gibim Segurança Eletrônica ainda conta com um aplicativo para ativação/desativação do sistema de alarme e permite que você solicite ordens de serviço apenas com seu smartphone.

Vinculando o seu sistema de CFTV com o monitoramento do alarme, todo disparo de alarme mostra para nossos operadores as imagens do local, facilitando e agilizando a tomada de decisão sobre o estado do local.



ENTRE EM
CONTATO
COM A GIBIM:

-  (19) 3885.3003
-  (19) 98177.0043
-  contato@gibim.com.br

BRUNO PACKER - ARQUITETURA E INTERIORES

Arquiteto formado pela PUC de Campinas e em Design de Interiores pela ProArte de Campinas, o jovem Bruno Packer iniciou sua carreira no interior de São Paulo.

Com um portfólio amplo e rico em detalhes, o escritório Bruno Packer Arquitetura e Interiores elabora projetos com uma linguagem conceitual e contemporânea. Com ideias exclusivas nos setores residencial ou comercial, o objetivo da Bruno Packer Arquitetura e Interiores é atender as necessidades de seus clientes de forma criativa e objetiva.



📞 19 9.5322-6385

✉ arquitetura@brunopacker.com.br

@brunopacker_arquitetura 📷

Bruno Packer - arquitetura 📺

www.brunopacker.com.br



**SEU CAPITAL PODE RENDER
MUITOS PRÊMIOS PARA VOCÊ!**



* IMAGENS ILUSTRATIVAS. SRE/ME N° 04.025657/2023



AGÊNCIA INDAIATUBA - TEL: (19) 3816-9750
Praça Prudente de Moraes, 160 - Centro

PARA SABER MAIS ACESSE:
promoco.es.cooplivre.com.br



@sicoobcooplivre

SICOOB COOPLIVRE
Instituição Financeira Cooperativa

LARA COSTA CONTA UM POUCO MAIS SOBRE SEU TRABALHO NA ÁREA DA DECORAÇÃO DE INTERIORES

Ela tem formação em diversos seguimentos e parcerias com fornecedores da área.

por Bárbara Garcia

Lara Costa conta que começou a trabalhar muito cedo, aos 14 anos, na multinacional Avon. Lá, integrava o setor de Recursos Humanos, e foi assim que ela descobriu sua paixão por lidar com pessoas. Após esse período, esteve em outras multinacionais como MAPFRE RENAULT e Itaú, mas sempre teve o sonho de trabalhar com decoração de interiores. "Há quatro anos larguei o mundo corporativo para trabalhar com transformação de lares. Eu levo vida, beleza, conforto, e não me vejo fazendo outra coisa".

Ela começou abrindo sua loja de objetos decorativos em SP, e há dois anos veio para Indaiatuba. Decidiu abrir um e-commerce em uma sala comercial, mas sentia falta de uma loja física da Lara Costa Decor. "As pessoas queriam ver as peças e tomar um café comigo, então abri uma unidade próxima ao colégio Objetivo onde foi um divisor de águas na carreira dela. "Hoje já estou localizada em frente ao parque ecológico, ao lado da prefeitura em um espaço que é a minha cara", conta.

Lara tem formação em diversos seguimentos. É formada em Administração de empresas, tem MBA em Comunicação, formações em Decoração de Interiores, Visual

Merchandising e Comunicação e Produção de Moda. Esse currículo extenso com certeza contribui para a qualidade dos serviços que oferece.

Além da loja de decoração ela faz a consultoria decorativa - qual cor usar na parede, como dispor os móveis, como fazer algumas mudanças - e projetos decorativos de interiores. "Eu brinco que é um fast drive para quem não quer fazer reformas, contratar pedreiros, e fazer uma espécie de maquiagem no lar, muitas vezes usando as peças que as pessoas já têm em casa", explica.

Além deste trabalho, Lara também tem parceria com diversas lojas de móveis, marcenarias, arquitetos, construtoras ... Ela também faz consultoria para grandes espaços e ambientes empresariais. "Já fiz grandes mudanças em espaços comerciais e já atendi clientes famosos, mas acredito que a transformação de ambientes é acessível a todas as pessoas".

Ela acredita que pequenas mudanças que fazemos podem de fato transformar ambiente e que é preciso quebrar o tabu de que as pessoas precisam ter dinheiro para ter uma casa bonita e aconchegante.

Ela é mãe de uma criança de 10 anos, e muito temente a Deus.

"Acredito que foi minha aliança com Jesus que me trouxe até aqui, sem Ele não sou nada, só assim enfrentei minhas dificuldades", defende.

Ela ainda ressalta sua parceria com arquitetos e designers, já que ela

FOTOS: DRØM



se torna fornecedora de vários artigos para eles, e mantém contato. Devido ao seu excelente trabalho, Lara já atendeu diversos famosos como Marcelinho da Turma do Pagode, e grandes empresários com quem deseja manter contato. "Em São Paulo atendo bastante", conta. Em 2 anos já perdeu as contas de quantas casas transformou. "Acredito que no mínimo umas 150 casas e uns 30 projetos de decoração, incluindo internacionalmente"

Para o futuro, Lara deseja criar mais raízes em Indaiatuba. "Foi uma cidade que me acolheu muito, me surpreendeu em qualidade de vida e segurança, e que amo demais. Desejo crescer ainda mais aqui", elogia Lara.



LARA COSTA
INTERIORES

☎ 11 9.4980-6971

🌐 www.laracostadecor.com

📷 @lara.costadecor

📍 Av. Eng. Fábio Roberto Barnabe, 2668
Indaiatuba/SP

CONHEÇA COMO FUNCIONA E O USO DOS RODAPÉS INVERTIDOS

por Bárbara Garcia

Afinal, para que precisamos de um rodapé? Já pensaram nisso? Na verdade, o rodapé é um elemento que une o chão e a parede, e é importante principalmente quando os materiais que constroem cada uma das partes são diferentes. Mas você já ouviu falar de rodapé invertido? É uma tendência da arquitetura em que o rodapé fica escondido atrás da parede. Isso facilita a limpeza e proporciona decorações lindas, como a iluminação nesta parte. Confira como ele funciona e os usos possíveis.

Esse modelo traz uma proposta diferente para a apresentação das paredes e pode agregar muito valor ao visual. Assim, é possível criar composições que agradam e surpreendem. O rodapé invertido envolve um “rasgo” na parede e ele é fixado nesse encaixe, o que garante um visual contínuo, sem mudanças de relevo.

O rodapé invertido vem para transformar a lógica de uso dessa peça. Durante a construção, as paredes recebem um pequeno recorte próximo ao piso para encaixar o rodapé invertido. Sua geometria permite a proteção das bordas inferiores das paredes, evitando deixá-las expostas às agressões do cotidiano.





O rodapé invertido é uma nova tendência que traz sofisticação ao projeto

Por que investir no rodapé invertido?

Essa peça é uma excelente escolha para compor um visual moderno e muito contemporâneo para os projetos. Quando a intenção é realmente diferenciar o visual, essa é uma aposta certa. Isso acontece porque o item faz parecer que a parede é “flutuante”, já que a base é recuada.

Inclusive, é uma ótima alternativa para espaços menores. Essa pequena abertura já é suficiente para fazer com que o ambiente ganhe sensação de amplitude. Como consequência, o resultado é valorizado.

Além disso, é algo que aumenta a versatilidade do projeto. Por não fazer a ligação entre parede e piso, não exige combinações específicas de revestimento. Com isso, o cliente do projeto poderá trocar o piso depois, se quiser, sem ter que substituir o rodapé.

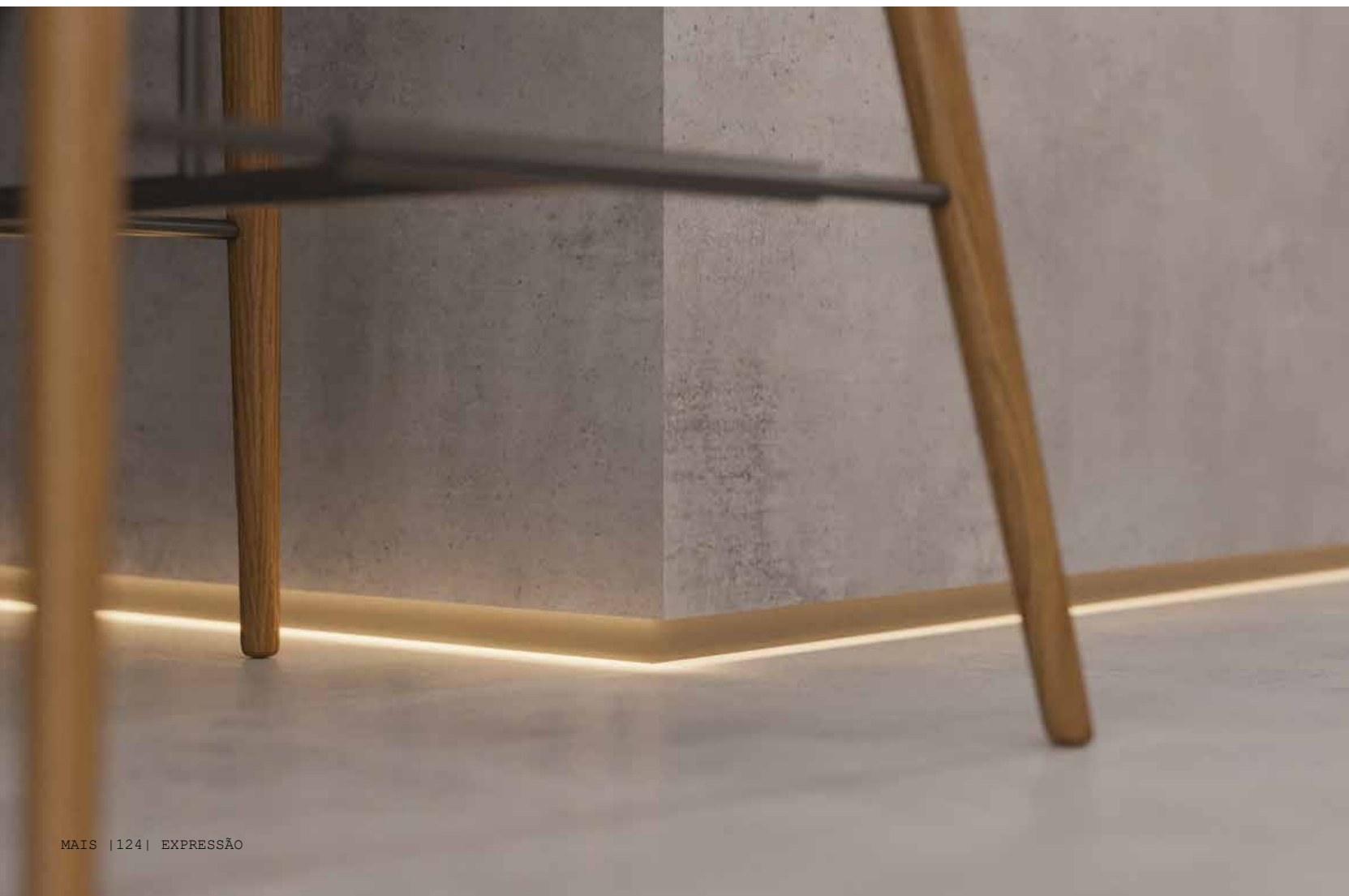



Como e quando deve ser feito?

O rodapé invertido deve ser instalado ainda na fase de construção. Diferentemente do modelo tradicional, que pode ser aplicado quando a parede já está finalizada, será necessário adicionar as dimensões do rasgo conforme o manual de instalação. Por isso, faz mais sentido que o uso aconteça nesse momento do projeto.

É importante que essa instalação seja realizada com base em um projeto preciso e completo. O acabamento tem que ser perfeito para que o visual fique bem interessante, dentro da proposta de criar algo flutuante.

A adoção dessa peça pode ser complementada pela instalação de iluminação especial. Isso dá ainda mais destaque para esse detalhe construtivo e também ajuda a direcionar o aproveitamento dos espaços.

Se for o caso, ele pode ser usado em outros locais além das paredes. As escadas de alvenaria são ótimos pontos de instalação, já que o impacto flutuante será ainda maior.

Como é a manutenção?

No entanto, antes de implementar essa solução no projeto, é preciso entender as necessidades de manutenção do rodapé invertido. Ao contrário do modelo tradicional, ele não protege as quinas e a junção da parede com o piso. Isso exige maior cuidado com potenciais impactos.

Além disso, a limpeza deve ser mais frequente. Dependendo das condições do ambiente e do tamanho do rodapé, o recuo pode acumular sujeira.

Por outro lado, como o material não fica exposto, ele também dura mais. Como visto, a troca de piso não exige a substituição do rodapé invertido, então sua durabilidade costuma ser maior.



Se você está construindo um imóvel, considere a opção do rodapé invertido, ele pode trazer mais sofisticação e charme.



**Um novo conceito
de churrasqueira
para o seu lar**

Arquiteto Jaderson Cazuza - Cazz Arquitetura



**Projetos próprios
personalizados
sob medida**

**Tudo em Aço
Inox 304 com o
melhor custo
benefício.**

**Sua Churrasqueira
em Grande
Estilo.**

 **(11) 9 9915 1718**

 **(19) 3318 2039**

www.rsg grill.com.br

Rua Quinze de Novembro, 1424 - Centro - Indaiatuba/SP





Trabalho muito com o sonho das pessoas e com o psicológico delas. Materializo esses sonhos através de espaços bem pensados, funcionais, aconchegantes e bonitos para que todos que usem esses espaços se sintam bem.

Gostaria de agradecer a todos que acompanham o meu trabalho, aos meus clientes que acreditam e confiam a mim a realização de seus sonhos e aos fornecedores que contribuem para que tudo se torne realidade.

Para mim, a diferença está nos detalhes e no amor com que fazemos nosso trabalho.

Algumas fotos para exemplificar melhor isso. Espero que gostem!



Cristiane Barnabé
Arquitetura & Interiores

(19) 3875.7711 📞 (19) 9.8154.2999 📱

crisbv.idt@terra.com.br ✉ @crisbarnabe 📷

Rua Vinte e Quatro de Maio, nº 1050 📍
Centro - Indaiatuba/São Paulo

MADEIRAS DURÁVEIS E RÚSTICAS

Móveis naturais e duráveis também trazem sofisticação e sustentabilidade

por Bárbara Garcia

Se você gosta de coisas duráveis e rústicas, esse texto é para você. Te traremos opções de como usar vários tipos de madeiras naturais em seu projeto. Com elas você alcança não apenas um ar rústico e sustentável, como também

sofisticado e aconchegante.

A protagonista de um estilo de decoração mais natural e orgânico é indiscutivelmente a madeira. Sem dúvida, ela é capaz de esquentar e conferir um toque aconchegante a qualquer ambiente.





No entanto, dê preferência aos acabamentos mais crus, tanto como revestimentos ou matéria-prima para objetos, móveis e outros itens como bancadas, estantes, pisos e paredes. Esse visual traz rusticidade, porém sem exageros, de uma forma sofisticada e minimalista.

Troncos e galhos, por exemplo, podem ser utilizados em mesas, bancos, abajures e vasos. Móveis grandes, como mesas de jantar, são perfeitos para esse tipo de material natural e podem ser confeccionados em formatos mais orgânicos incorporando linhas sinuosas.

Outra dica é conciliar a rusticidade da madeira natural e crua com elementos mais modernos, clean ou minimalistas, trazendo equilíbrio à composição. Nessas composições, a madeira é o elemento padrão deste conceito, cumpre seu papel de integrar e remeter ao elemento mais natural, oferecendo calor e um convite para o aconchego.







Esse tipo de madeira compõe o estilo rústico, que é formado por mais elementos como o cimento queimado e acabamentos de mobiliários em ferro por exemplo. Cria-se ambientes rústicos, mas que também possuem um viés industrial, ressaltando a sua originalidade.

Os tijolinhos também contêm papel fundamental quando falamos desse tipo de ambiente. Os acabamentos e cores são diversos passando desde o mais simples na sua forma mais pura até os pintados em branco. Além disso, eles trazem um ar descontraído e quando aliados a uma iluminação adequada podem se tornar o ponto focal de toda composição.



Um dos ambientes mais escolhidos para ser explorado pelo estilo são as varandas. Por ser um local onde quase sempre é buscado a calma e aconchego, o estilo é perfeito como escolha para o design.

Marcado por cores terrosas e pontos com vegetação, o ambiente procura trazer para quem o utiliza o reencontro do mesmo com seu lado interior e a natureza.



INDAMEGA
REFORÇO DE FUNDAÇÃO

**SEU IMÓVEL
TRINCOU?**
Nós temos a solução!

Somos especialistas em
REFORÇO DE FUNDAÇÃO **ESTACA MEGA**

☎ (19) 3801-6252 ☎ (11) 94768-3322

📷 @indamegaengenharia ✉ indamega@indamega.com.br

www.indamega.com.br

O LUGAR CERTO PARA A IMPRESSÃO DE SEUS PROJETOS



Com uma assistência personalizada e diferenciada, nossos funcionários, altamente treinados, estão aptos e capacitados a atender **Engenheiros, Arquitetos, Indústrias** e público em geral, prestando os melhores serviços na área de plotagens, impressões, cópias e digitalizações de pequenos e grandes formatos, coloridas, preto e branco e cópias por metro, além dos demais serviços ligados ao setor.

Um time cheio de **TECNOLOGIA** e **QUALIDADE**

Equipamentos modernos, das marcas mais famosas, tais como **HP, Epson, Canon** e **Konica Minolta** fazem parte de nossa infraestrutura completa.

Contamos com **Dobradeira Automática de Projetos**. Seus projetos, dobrados com perfeição.

Retiramos o serviço no local.

Realizamos todos os trabalhos com sigilo absoluto.

Aceitamos todos os cartões.



R. Pedro de Toledo, 159, Centro, Indaiatuba/SP, CEP 13330-090

Impressos: ☎ +55 19 3312 1816 📞 +55 19 9 9977 1816

Plotagens: ☎ +55 19 3312 1813

📍 /plotercia.indaiatuba

🌐 www.plotercia.com.br

PLOTTER & CIA
A MAIS COMPLETA DA CIDADE



Anjos Colchões & Sofás



📍 Av Visconde de Indaiatuba, 371

📞 (19)9.9205-3663

📷 @anjos.indaiatuba371



A Sollare une Movelaria de alto padrão com ótimo custo-benefício. Por esse motivo estamos prosperando.

Willian: 14.99797.5630

Vanessa: 14.99789.2954

Alameda Filtrós Mann 670 - Polo Shopping

 @sollaredecor



Vidraçaria

Somos especialistas
em envidraçamento
de sacadas, com
garantia de segurança

Box, sacada, pergolado, portas, janelas, guarda-corpo, vidros laminados, jateados, temperados e comuns



Venha conhecer a
Vvidros agora em
novo endereço!

Fundada em 2010, a Vidraçaria VVIDROS é especializada em soluções de vidros tem mão de obra especializada, funcionários treinados e capacitados para atendê-los, preços acessíveis e produtos de ótima qualidade. Trabalhamos com muita agilidade dando cada vez mais comodidade aos nossos clientes.

Vvidros, atendendo bem
para atender sempre!



@vidracariavvidros_ www.vvidros.com.br

(19) 97409-9867 (19) 33291247 e (19) 33291248

Rua Reverendo Willybaldo Peralta Alves, 286 - Jd. Eldorado - Indaiatuba/SP

Trevizan

ARQUITETURA

- Gerenciamento
- Administração
- Construção
- Paisagismo
- Projetos
- Design de Interiores





Arquiteta Rozimeire Trevizan

 (19) 9 9772-2933

 Trevizan Arquitetura

Av. Conceição, 2546 - Vila Avai - Indaiatuba/SP



hOa

hipólito de oliveira

arquitetura & urbanismo

19 9 8353-8016

www.arquitetohipolito.com.br



MARCENARIA
CORTE CERTO MDF
Projetando e Realizando Sonhos

icidade
1 dúzia de AMOR
2 chávenas de PAZ
1/2 litro de CARINHO
colheres de ALEGRIA
opos de COMPREENSÃO
1 dose de RESPEITO
kg de SAÚDE integral
2 litros de FÉ
Modo de Preparação:
Misture todos os ingredientes com
muita HUMANIDADE, tempere com
CÉLULOSE e coloque dentro de um coração.
Pronto! Sirva à vontade!

MÓVEIS PLANEJADOS

COM QUALIDADE E PREÇO JUSTO!

📷 @marcenaria.cortecertomdf
📱 @cortecertplanejadosmdf
✉️ contato@cortecertomdf.com.br

📞 19 9.9954-1546
📞 19 3809-2442

www.cortecertomdf.com.br

R. GERALDO FERREIRA ARRIEL, 62 - JD. SANTA IZABEL - HORTOLÂNDIA/SP

ACESSE NOSSA
REDE SOCIAL





“ Os detalhes cuidadosamente elaborados tornam algo especial. ”

Criare

AMBIENTES PLANEJADOS

Criare Indaiatuba



SER
DIFERENTE
faz
DIFERENÇA

- CORES *exclusivas*
- ALTO *padrão*
- ACABAMENTOS *diferenciados*

EM CADA DETALHE
PERSONALIDADE
CRIARE INDAIATUBA

Criare
AMBIENTES PLANEJADOS

Criare Indaiatuba
Avenida Visconde de Indaiatuba, 1285
Vila Vitória I - Cep: 13338-010
Indaiatuba - SP - BRASIL
e-mail: criareindaiatuba@gmail.com
Fone (11) 99620-0365 📞
Whatsapp (19) 99946-7631 📱



Você encontra

SALA DE JANTAR E ESTAR

Com o melhor preço e qualidade!

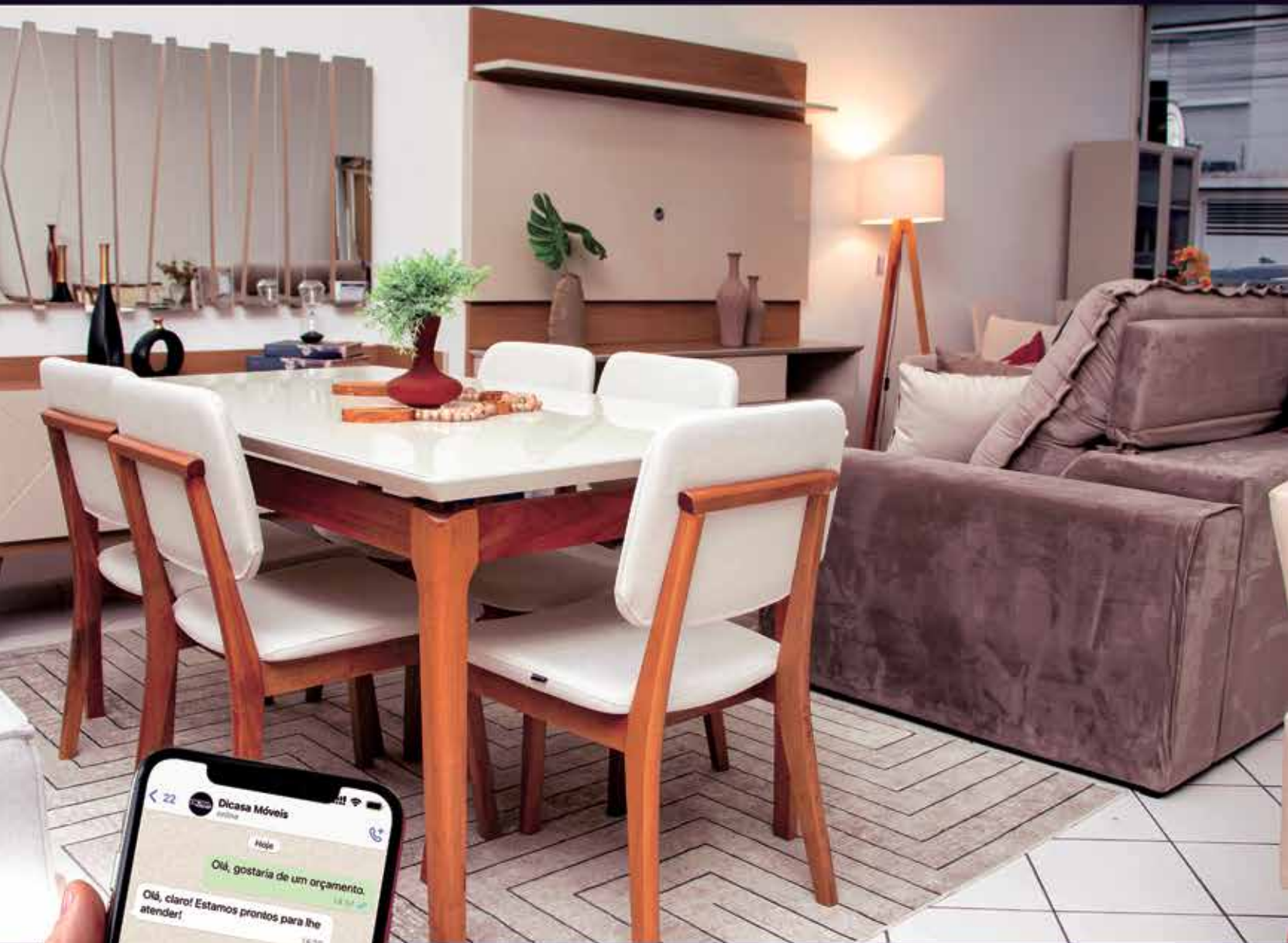

ATENDIMENTO

Exclusivo

WHATSAPP
(19) 99980-0346

DICASA
móveis & decoração

RUA 24 DE MAIO, 1065 - CENTRO

DROM

SONHE. OUSE. REALIZE.



Você encontra com exclusividade na Drom:

Aristeu Pires - Zanine Caldas - Lattoog - Guto Índio da Costa - Bernardo Figueiredo - Amélia Tarozzo
Arthur Casas - Alfio Lisi - Carlos Motta - Luia Mantelli - Mula Preta - Paulo Alves - Jayme Bernardo
Lucas Takaoka - Sérgio Matos - Zanini de Zanine - Rejane Carvalho Leite - Júnior Brandão