10MIL EXEMPLARES
mais expressão
INFORMAÇÃO E CULTURA NÃO TEM PREÇO!
Sexta-feira, 11 de outubro de 2019 | Ano XVII | Nº 868

FALTAM 30 DIAS PARA TROFÉU FRUTOS DE INDAIÁ

Transporte por aplicativo é regulamentado

Câmara Municipal aprova série de normas após reuniões com motoristas, taxistas e técnicos

O projeto de lei 113/2019, de autoria do Executivo Municipal, foi aprovado durante a 27ª Sessão Ordinária da Câmara Municipal, realizada na última segunda-feira (7). A proposta dispõe sobre o serviço de transporte remunerado privado individual de passageiros, mediante o uso de plataformas tecnológicas de comunicação em rede. O cadastramento dos prestadores de serviços, pessoas físicas e jurídicas, e a fiscalização do serviço caberá ao órgão responsável pela gestão de transportes coletivo e individual do município. O projeto aguarda a sanção do prefeito Nilson Gaspar (MDB) para definição das datas para início da regularização e cadastramento dos motoristas. P. A3

Biometria alcança 59,93%

67.949 eleitores ainda não fizeram coleta das impressões digitais

MARCELLO CASAL JR./AGÊNCIA BRASIL

Para tomar a "dose zero", basta procurar a unidade de saúde mais próxima da residência com a carteira de vacinação

De um total de 169.555 eleitores aptos ao voto na cidade, 101.606 já passaram pela biometria obrigatória. Segundo dados divulgados na quarta-feira (9) pelo Cartório Eleitoral da 211ª Zona Eleitoral, de Indaiatuba, faltando apenas 68 dias para o término do prazo, 67.949 eleitores ainda precisam realizar a coleta de suas impressões digitais. Um novo posto deve ser aberto em breve, no Polo Shopping. P. A4

ELEIÇÃO

CMDC anuncia conselheiros tutelares para 2020 até 2024

P. A4

INICIATIVA

Semana Lixo Zero em Indaiatuba

MARCELLO CASAL JR./AGÊNCIA BRASIL

Lançada na última terça-feira (8), a iniciativa, criada nacionalmente por Rodrigo Sabatini em Santa Catarina e que deu origem ao Instituto Lixo Zero Brasil, será comandada pelo mesmo grupo que promoveu o Dia Mundial da Limpeza. P. A7

DIA D

Campanha nacional contra sarampo segue até o dia 25

P. A5

ANÁLISE

Adolfo Lutz confirma exame positivo para febre maculosa

P. A5

CONTRATO

Haoc e Seprev negociam continuidade de convênio

P. A5

CINEMA

Will Smith estrela *Projeto Gemini*

DIVULGAÇÃO

Henry Brogan é o melhor assassino profissional do mundo. Quando decide se aposentar, se torna alvo da Agência de Inteligência de Defesa dos Estados Unidos e é caçado por um clone de si mesmo, que pode esconder um grande segredo. P. A18

TROFÉU

Faltam apenas 30 dias para Frutos 2019

P. A9

PRIMAVERA

Sub-17 vence e está perto de classificação

P. A10

FUTSAL

ADI arranca empate fora e segue na briga

P. A11

Editorial

Criar e Inovar!

Conforme você pode conferir na página 3 desta edição, a Câmara Municipal aprovou projeto que regulamenta o serviço de transporte remunerado privado individual de passageiros, mediante o uso de plataformas tecnológicas de comunicação em rede. Ou seja, ferramentas conhecidas e já populares como Uber e 99. No entanto, o que vamos discutir aqui não é exclusivamente a necessidade de se regulamentar, mas também a constante busca da sociedade por se reciclar e evoluir.

Em 2017, motoristas que já trabalhavam com estes aplicativos organizaram uma mobilização no Distrito Federal para regulamentar esta nova ocupação, o que causou intensa preocupação nos taxistas. Inicialmente, o que parecia uma disputa injusta foi ganhando novos contornos, até que a proposta fosse aprovada. Desde então, estes aplicativos vêm se tornando cada vez mais populares.

Existem aqueles que defendem, alegando que o cliente tem o poder de escolher qual serviço contratar. Temos aqueles que ainda criticam, afirmando que tais serviços não trazem segurança. No entanto, é preciso apontar que a tecnologia continua evoluindo e trazendo mudanças na sociedade.

Mudanças estas que não se aplicam apenas ao mercado de transporte, mas também ao jornalismo. Oras, o jornal impresso trava uma briga diária para manter-se relevante, enquanto o digital avança a passos largos. Na vanguarda, o **Mais Expressão** lança novos produtos na internet e no audiovisual, em busca de novos leitores, espectadores e clientes, mas sempre com uma máxima: temos espaço para todos. Basta saber criar e inovar!

Ser criança

Respeitável público,
Não está fácil ser adulto nos dias atuais.

Quando somos crianças, o aprendizado é um divertimento, toda e qualquer brincadeira diverte, sorri a toda hora e por qualquer coisa, as broncas são esquecidas rapidamente e faz-se amizade fácil, sem nenhum interesse, a não ser pelas brincadeiras; além dos sonhos que são, na cabeça da criança altamente possíveis.

Ai, a criança cresce. Torna-se adulto. O aprendizado torna-se obrigatório se quiser uma posição melhor na empresa; brincadeira torna-se atitude irresponsável; guarda mágoas se alguém disse algo que não gostou, e aqueles sonhos de criança, vão encontrando dificuldades ante aos obstáculos que aparecem, entre outras coisas porque não "fez" amizade com o tal do QI (Quem Indica), que não viu nenhum interesse na amizade.

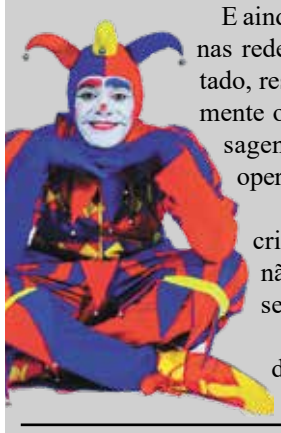

E ainda tem que manter as aparências nas redes sociais, estar sempre conectado, responder quase que instantaneamente os diversos aplicativos de mensagens, estar informado das várias operações, que não são matemáticas.

Se nesse turbilhão, aquela criança do seu tempo de criança não sair vez ou outra para brincar, ser adulto torna-se muito chato.

Feliz dia das crianças. Incluindo a sua interior.

Hilton Rufino é radialista formado em Comunicação Social, palhaço, animador de palco e mágico, interprete do Koringa - bobo da corte - que atua desde 1989, se apresentando nos mais diversos tipos de festas e eventos; seja particulares, públicos e corporativos. Foi apresentador na TV Sol Indaiatuba, Clip FM e Rede Família de Televisão. Apresentou-se em rede nacional em alguns programas de televisão. Entre eles: Rede Record, Programa do Ratinho, Programa Silvio Santos, Pânico na Band, entre outros. Atualmente apresenta o Programa do Koringa na rádio Jornal FM e co-apresentador do Programa Expressão no Ar

Caixa promove Semana Nacional de Conciliação

Nesta semana cerca de 120 mil clientes da Caixa Econômica Federal em todo o país, com dívidas cobradas na Justiça, poderão renegociar os débitos. O banco promove a Semana Caixa de Conciliação, que facilitará a regularização das dívidas com descontos de até 90% para pagamentos à vista. A ação abrange 71 mil pessoas físicas, das quais um quarto poderá quitar dívidas.

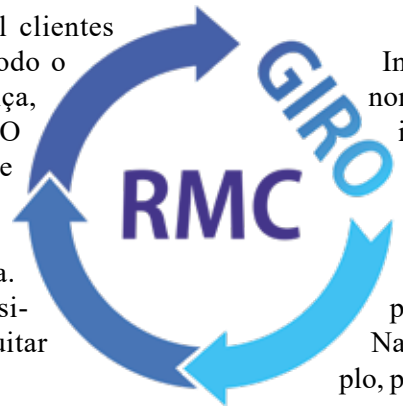

Mercado espera que 2019 termine com inflação em 3,42%

Instituições financeiras reduziram, pela nona vez seguida, a estimativa para a inflação este ano.

Segundo pesquisa do Banco Central (BC) feita junto ao mercado financeiro, divulgada todas as segundas-feiras pela internet, a previsão para a inflação, calculada pelo Índice Nacional de Preços ao Consumidor Amplo, passou de 3,43% para 3,42% em 2019.

11/10 - Sexta-feira
Mínima: 18°
Máxima: 32°

12/10 - Sábado
Mínima: 19°
Máxima: 35°

13/10 - Domingo
Mínima: 21°
Máxima: 36°

14/10 - Segunda
Mínima: 24°
Máxima: 34°

Artigos

Um país de Coringas

O filme "Coringa" estreou recentemente no Brasil e tem provocado muitos comentários por diversas razões distintas. Seja por questões políticas, sociológicas ou psicológicas, a obra permite uma série de reflexões sobre a humanidade, em geral, e sobre o Brasil, em particular. O desconforto que a película produz em parte da plateia é algo a ser observado com atenção.

O protagonista que dá nome ao título é alguém desequilibrado mentalmente que, após ficar muito tempo calado, sendo submetido a situações de humilhação, explode em fúria. Quando isso ocorre, ele passa a apostar no caos, divertindo-se com a balbúrdia e galvanizando a atenção de uma turba ensandecida na cidade. A semelhança com a vida pública brasileira é evidente, independentemente de qual orientação ideológica esteja no poder. Seja à esquerda ou à direita, as figuras políticas estão primando pela adoção de posturas desarrazoadas há mais de quinze anos, sentindo-se legitimadas pelo apoio fanático de parte da população, dado o caráter personalista da comunidade nacional. A espetacularização do mal realizada pelo Coringa, durante uma cena em que é entrevistado na TV, guarda semelhança com a atitude ostensiva de desprezo a certo grau de decoro exigido pelo cargo ocupado por alguns líderes nacionais, fenômeno especialmente observado após o fim da gestão de Fernando Henrique Cardoso.

Sob o prisma psicológico, interessa observar a postura do palhaço magistralmente interpretado por Joaquin Phoenix, sob a direção de Todd Phillips. Em certo momento, o ressentimento e a frustração que o protagonista carrega dentro de si explodem em violência, exteriorizada em atos extremos, aceitos por parte da coletividade, a qual o idolatra. Há uma mudança de paradigma em que aquilo que era errado passa a ser o novo certo, dada a influência multiplicadora da ação do Coringa. Tal fenômeno também é observado em território nacional, no campo social e político.

Socialmente, a parcela da população que não foi ouvida durante muito tempo em questões econômicas e de costumes assomou no cenário da disputa por poder, vociferando o ressentimento que, até então, reprimira. Assim como o protagonista do filme muda seu comportamento (inclusive fisicamente, pois em vez da postura encurvada, passa a caminhar de modo mais ereto) quando tem acesso ao poder materializado em uma arma de fogo, a chegada ao cume político pela esquerda ou pela direita tem evidenciado a inabilidade em manter um canal de diálogo permanente e com fins republicanos com o interlocutor do campo oposto.

Isso não significa que chegarão a um consenso, mas permite a ventilação dos canais democráticos, algo em falta no Brasil há muitos anos. Quando o Coringa pinta não só o rosto, mas a própria língua, ele internaliza a personagem. Esse é o perigo a que está exposta a sociedade, quando solta seus monstros antes reprimidos e veste a máscara do mal, como demonstram as redes sociais e o ambiente político pós-FHC.

Último ponto a ser analisado diz respeito à influência que o filme pode produzir nas pessoas a partir da interpretação sobre a relação entre o personagem principal e o meio no qual está inserido.

Diferentemente do que se tem dito, Coringa não é vítima da sociedade, a qual apenas aciona gatilhos para sua explosão, com a imposição de dificuldades severas de sobrevivência, inclusive de modo violento em determinados momentos. Ele não é, de modo algum, inocente, ficando claro desde o início o distúrbio comportamental do protagonista.

A ideia de que a película pode fomentar atos ilícitos tem um pressuposto equivocado: que o bom se torna mau meramente pela indução por fatores externos, sem considerar a semente do mal inerente a todos os seres humanos. Não é um ser "do bem" que altera sua essência, mas alguém que não sabe lidar com as dificuldades existenciais. Como consequência preocupante da referida crítica, pode haver tentativa de censura à liberdade de expressão, supostamente pelo efeito que a ficção poderia causar sobre a realidade. Tal fenômeno é típico de uma sociedade que retira a responsabilidade dos seus indivíduos, infantilizando-os.

Violência simbólica da arte é catarse, forma de vazar a violência que cada um traz dentro de si, de modo potencial, sem ter que materializá-la. O incômodo, talvez, seja provocado pelo fato de que o espectador é obrigado a ver seu reflexo no espelho. Se a imagem não é boa, a tendência, narcisicamente, é repeli-la.

Elton Duarte Batalha – Professor de Direito da Universidade Presbiteriana Mackenzie. Advogado. Doutor em Direito.

Sobre o Mackenzie A Universidade Presbiteriana Mackenzie está entre as 100 melhores instituições de ensino da América Latina, segundo a pesquisa QS Quacquarelli Symonds University Rankings, uma organização internacional de pesquisa educacional, que avalia o desempenho de instituições de ensino médio, superior e pós-graduação.

Informações: Assessoria de Imprensa Universidade Presbiteriana Mackenzie
imprensa@mackenzie.br Contato: (11) 2766-7280 Celular de plantão: (11) 9.8169-9912

grupo mais expressão
PORTAL E EDITORA EXPRESSÃO LTDA-ME
CNPJ - 15.139.895/0001-17
Tiragem: 10.000 exemplares
Uma empresa do grupo Mais Expressão FONES: (19) 2516-0001 / 3825-0223 - 3875-5511
maisexpressao@maisexpressao.com.br - www.maisexpressao.com.br
DIRETORES: Admilson Redecopa / Alan de Santi
Circulação: Indaiatuba | Jornalista Responsável: Denise Katahira (MTB: 57.405/SP)
Fale com o Diretor: redecopa@maisexpressao.com.br
Os textos e artigos assinados não expressam necessariamente a opinião do jornal e são de inteira responsabilidade de seus autores.
Envie sua sugestão, reclamação ou crítica para o Jornal Mais Expressão, através do endereço de correio eletrônico da redação (maisexpressao@maisexpressao.com.br), WhatsApp (19) 9.8133-0840 ou pelo correio (Av. Conceição, 227 - Vl. Castelo Branco - CEP 13333-375 - Indaiatuba/SP).

Transporte por aplicativo é regulamentado

Câmara Municipal aprova série de normas após reuniões com motoristas, taxistas e técnicos

DA REDAÇÃO
maisexpressao@maisexpressao.com.br

O projeto de lei 113/2019, de autoria do Executivo Municipal, foi aprovado durante a 27ª Sessão Ordinária da Câmara Municipal, realizada na última segunda-feira (7). A proposta dispõe sobre o serviço de transporte remunerado privado individual de passageiros, mediante o uso de plataformas tecnológicas de comunicação em rede. No total, os vereadores apresentaram 79 proposituras, sendo 54 indicações, 11 moções e 14 projetos de lei.

O cadastramento dos prestadores de serviços, pessoas físicas e jurídicas, e a fiscalização do serviço caberá ao órgão responsável pela gestão de transportes coletivo e individual do município. A prestação de serviço remunerado privado de transporte individual de passageiros através de plataformas tecnológicas dependerá do prévio cadastramento do motorista colaborador e da Provedora de Rede de Compartilhamento (PRC) junto à Administração Municipal e das seguintes autorizações: Certificado de Autorização de Operação (AOP) para as empresas e o Certificado de Autorização Operacional (CAO) para pessoas físicas qualificadas como motorista colaborador.

DIVULGAÇÃO

Segundo Cebolinha, era preciso demonstrar bom senso, paciência e espírito democrático para chegar a um consenso no projeto

"O Uber e o 99, aplicativos utilizados em inúmeros países e em todo o Brasil, também têm de se adaptar às novas normas se quiserem operar em Indaiatuba", afirmou o presidente da Câmara, Hélio Ribeiro (PSB) que lembra: até chegar à aprovação, o projeto foi discutido por técnicos, representantes dos motoristas de aplicativos, taxistas e vereadores (da situação e da oposição). "Todos estão de parabéns. Esta lei é fruto do consenso".

O líder do prefeito na Câmara, Luiz Alberto 'Cebolinha' Pereira (MDB), comandou as reuniões preparatórias e foi autor de três emendas modificativas. "Este é um assunto que já gerou muita polêmica em dezenas de cidades e, em algumas, até atos de conflito aberto", observou. "Precisávamos demonstrar bom senso, paciência e espírito democrático para que fosse possível chegar a um projeto que atendesse o interesse de todos. E tenho certeza de que conseguimos: além do projeto, as quatro emendas – sendo uma delas de autoria do líder da oposição, vereador Alexandre Peres (SD) – receberam aprovação unânime".

O **Mais Expressão** procurou a Secretaria Municipal de Relações Institucionais e Comunicação pedindo detalhes sobre a aplicação do projeto e as datas para início da regularização e cadastramento dos motoristas. No entanto, até a tarde de ontem (10), o prefeito Nilson Gaspar (MDB) ainda não havia sancionado o projeto.

Principais pontos do projeto

- O serviço será prestado sob regime de autorização
- Para obtenção da autorização, a plataforma ou aplicativo deverá realizar prévio cadastramento no sítio eletrônico da Prefeitura
- O motorista deverá apresentar certidão negativa de distribuição criminal relativamente aos crimes de homicídio, roubo, estupro, crimes praticados contra menores ou vulneráveis e crimes de trânsito de qualquer espécie
- Apresentar comprovante de seguro de Acidentes Pessoais a Passageiros de, no mínimo, R$ 50 mil por passageiro
- Poderão ser cadastrados até dois motoristas para cada veículo, visando ao seu compartilhamento
- O veículo não poderá ter idade superior a dez anos
- Ser aprovado em inspeção veicular e ambiental anual
- Fica instituída a Taxa de Fiscalização, Controle e Gerenciamento (TFCG), fixada em 1,5 UFESP (Unidade Fiscal do Estado de São Paulo, atualmente no valor de R$ 26,53), por veículo cadastrado
- A TFCG deverá ser recolhida mensalmente em favor do município até o 10º dia útil do mês subsequente ao mês de competência
- A inobservância das obrigações estatuídas sujeitará o infrator, de acordo com a gravidade da infração, à penalidade de advertência, multa à cassação da autorização
- Ao motorista punido com a pena de cassação não será concedida nova autorização pelo período de dois anos

Biometria alcança 59,93% dos eleitores

Faltando 68 dias para término do prazo, 67.949 ainda não fizeram coleta das impressões digitais

DA REDAÇÃO
redacao@maisexpressao.com.br

De um total de 169.555 eleitores aptos ao voto na cidade, 101.606 já passaram pela biometria obrigatória. Segundo dados divulgados na quarta-feira (9) pelo Cartório Eleitoral da 211ª Zona Eleitoral, de Indaiatuba, faltando apenas 68 dias para o término do prazo, 67.949 eleitores ainda precisam realizar a coleta de suas impressões digitais. Para acelerar estes números, o Cartório local deve abrir, nos próximos dias, um posto dentro do Polo Shopping Indaiatuba.

DIVULGAÇÃO

Para realizar cadastro, é preciso levar documento original com foto e comprovante de residência

"Chegamos a 59,93% do total de eleitores em Indaiatuba, número que ainda é baixo, se levarmos em consideração que o prazo final termina em 19 de dezembro", afirma Lilian Dalva Silva da Lima, chefe do Cartório Eleitoral da 211ª Zona Eleitoral. "Atendemos, em média, 400 pessoas por dia. O ideal seria atendermos de 700 a 800 pessoas, para evitar filas quilométricas. Já esperamos um pico em novembro e dezembro".

Lilian conta que a procura aumentou nos últimos dias. "Como em alguns municípios o prazo da biometria obrigatória termina em outubro, o TSE (Tribunal Superior Eleitoral) intensificou a campanha pela obrigatoriedade", conta. "Muitas pessoas estão confundindo a data e pensando que, em Indaiatuba, também acaba este mês. Por isso, temos alguns dias agitados. Mas ainda está abaixo do esperado".

Para ajudar na tarefa de coletar a biometria antes do prazo determinado, o Cartório Eleitoral promove mais um plantão no próximo sábado, 19 de outubro, das 8h às 13h. "Além disso, nos próximos dias teremos um posto para coleta das impressões digitais no Polo Shopping Indaiatuba, onde também realizaremos plantões", revela Lilian.

Objetivo

O Programa de Identificação Biométrica da Justiça Eleitoral tem por objetivo cadastrar os dados biométricos (impressões digitais, fotografia e assinatura) de todo o eleitorado, em âmbito nacional, para garantir que o eleitor seja único no cadastro eleitoral. Dessa forma, uma pessoa não poderá tentar se passar por outra ao se apresentar para o exercício do voto. A meta é concluir o projeto até 2022.

Se o eleitor perder o prazo, o título poderá ser cancelado. Sem o documento, o eleitor não conseguirá emitir passaporte nem carteira de identidade. Se tiver função ou emprego público, poderá ficar sem receber o salário. Além disso, não conseguirá obter empréstimos em bancos públicos nem se matricular em instituições de ensino, entre outros impedimentos.

A chefe do Cartório Eleitoral revela que os horários de maior movimento se concentram na parte da manhã, entre 8h e 10h, e no final da tarde, entre 16h30 e 18h. "O começo da tarde é bastante tranquilo e conseguimos atender quem não fez o agendamento da biometria pelo site do Tribunal Regional Eleitoral de São Paulo (TRE-SP)", informa.

Para realizar seu cadastro, é necessário apresentar documento oficial de identificação que contenha foto e comprovante de residência recente. O Cartório funciona de segunda a sexta-feira, das 9h às 18h, na Rua 13 de Maio, 834, no Centro). Mais informações pelo telefone (19) 3834-6378.

ELEIÇÃO

CMDCA anuncia novos conselheiros tutelares para 2020-2024

Aproximadamente quatro mil pessoas foram às urnas para votar nos 53 candidatos a 20 vagas para gestão 2020-2024 do Conselho Tutelar. A eleição aconteceu no domingo (6) e foi promovida pelo CMDCA (Conselho Municipal dos Direitos das Crianças e dos Adolescentes).

Os eleitos devem exercer o cargo em provimento pelo Conselho Tutelar e cada membro deverá cumprir jornada mínima de 30 horas semanais, além de submeter-se aos turnos de trabalho e plantões, no local ou à distância. Os conselheiros Tutelares eleitos terão como valor de vencimento de R$ 4.144,00 mensais.

A posse dos candidatos vencedores será dada pelo prefeito Nilson Alcides Gaspar (MDB) em cerimônia prevista para 10 de janeiro de 2020. Os titulares serão Adriana da Silva Vieira Antônio (1.033 votos), Constância Aparecida Borges (931), Thaís Aparecida de Oliveira (875), Sonia Aparecida da Silva (860), Maiara de Oliveira (858), Ivone Dias (773), Vanderlei Bernardinetti Junior (598), Juliana da Silva Ferreira (529), Ana Roberto Feitoza Ribeiro (497) e Roselene Aparecida de Castro (443).

Sarampo é alvo de campanha nacional

Dia D, de mobilização, acontece em seis pontos pela cidade no próximo dia 19, das 8h às 17h

DA REDAÇÃO
maisexpressao@maisexpressao.com.br

A Secretaria Municipal de Saúde participa da Campanha Nacional de Vacinação Seletiva contra o Sarampo, que teve início na última segunda-feira (7) e segue até o dia 25 de outubro. O Dia D, de mobilização, acontece no sábado, dia 19, em seis pontos da cidade. A vacina será aplicada nas crianças não vacinadas de seis meses a menores de cinco anos de idade. Todas as Unidades de Saúde estão aptas para aplicação de segunda a sexta-feira. Basta comparecer com a carteirinha de vacinação.

"Neste primeiro momento, o foco são as crianças que ainda não foram vacinadas. Nossa cidade tem uma pequena parcela que ainda não recebeu a vacina, mas queremos que todas as nossas crianças fiquem imunes ao sarampo, pois só assim conseguiremos eliminar essa doença novamente. Por isso, contamos com a ajuda da população para verificar a carteirinha de vacinação e atualizá-la se for necessário", comenta a secretária de Saúde, Graziela Garcia. Em novembro, de 18 a 30, a campanha contra o sarampo será destinada aos adultos jovens não vacinados de 20 a 29 anos de idade.

O sarampo é uma doença infecciosa grave, causada por um vírus, que pode ser fatal. Sua transmissão ocorre na tosse, fala, espirro ou mesmo na respiração. Os principais sintomas são: febre acompanhada de tosse; irritação nos olhos; nariz escorrendo ou entupido; e mal-estar intenso.

Em torno de três a cinco dias, podem aparecer outros sinais e sintomas, como manchas vermelhas no rosto e atrás das orelhas que, em seguida, se espalham pelo corpo. Após o aparecimento das manchas, a persistência da febre é um sinal de alerta e pode indicar gravidade, principalmente em crianças menores de 5 anos de idade. A única maneira de evitar o sarampo é pela vacina.

LAÍS FERNANDES/RIC-PMI

LOCAIS DE VACINAÇAO - Dia D – 19 de outubro, das 8h às 17h

- Praça Dom Pedro I (Centro)
- Praça do Cato (Cecap)
- UBS 7 (Morada do Sol)
- PSF Parque Corolla
- UBS Camargo Andrade
- UBS Jardim das Maritacas

POSITIVO

Análise do Adolfo Lutz confirma morte por febre maculosa

A Vigilância Epidemiológica da Secretaria de Saúde recebeu do Instituto Adolfo Lutz, na última segunda-feira (7), o resultado positivo do exame para febre maculosa. A vítima foi Carmelina Alves Reis, de 58 anos, moradora do Colinas do Mosteiro de Itaici que faleceu no dia 13 de setembro no Haoc (Hospital Augusto de Oliveira Camargo) no atendimento por convênio. O **Mais Expressão** noticiou o caso com exclusividade, no último dia 17 de setembro.

A Prefeitura afirma ter intensificado as medidas com relação a precaução e informações sobre febre maculosa, realizando ações de orientações aos moradores do condomínio, reforçou as placas como área de alerta e orientou o condomínio sobre as formas adequadas de prevenção. Além disso, mandou informativo de atenção aos sintomas e sinais de febre maculosa para equipes de saúde da cidade, tanto no atendimento SUS (Sistema Único de Saúde), como na rede particular.

A febre maculosa é uma doença infecciosa febril aguda, causada pela bactéria *Rickettsia rickettsii*. Os principais vetores e reservatórios são os carrapatos do gênero *Amblyomma*; o carrapato-estrela. De acordo com o Departamento de Vigilância Epidemiológica, os equídeos, os roedores, como a capivara, e os marsupiais, como o gambá, têm importante participação no ciclo de transmissão da doença.

Mas o *Amblyomma* pode ser encontrado em aves domésticas (galinhas, perus), aves silvestres (seriemas) e mamíferos (boi, carneiro, cabra, cão, porco, veado, cachorro do mato, coelho, cotia, quati, tatu, tamanduá).

Nos humanos, a febre maculosa é adquirida pela picada do carrapato infectado e a transmissão geralmente ocorre quando o carrapato permanece aderido ao hospedeiro por um período de, pelo menos, quatro a seis horas. Não há transmissão entre seres humanos, não sendo necessário o isolamento do paciente.

NEGOCIAÇÕES

Haoc e Seprev discutem permanência de convênio médico

O Hospital Augusto de Oliveira de Camargo (Haoc) poderá deixar de atender o convênio médico do Seprev (Serviço de Previdência e Assistência à Saúde dos Servidores Públicos Municipais), a partir de 26 de novembro. A princípio, o Haoc denunciou o contrato por não chegar a um acordo nas negociações em relação a valores, com reajuste solicitado de 4%. Entretanto, a autarquia informou que o hospital está cumprindo o prazo de 60 dias, previsto no contrato.

Em nota, o Haoc informou que "as negociações estão avançando, e tudo indica que em breve haverá um acordo entre as partes e que outro ponto que está em negociação é o credenciamento para realização de exames, tais como cateterismo".

Procurado pelo **Mais Expressão**, o Seprev afirmou em nota que "segue em negociação com o Hospital Augusto de Oliveira Camargo, visando a continuidade dos serviços prestados por aquela instituição aos segurados e que, por enquanto, o prazo de atendimento segue até o dia 26 de novembro". A autarquia reforça que possui uma rede credenciada de hospitais em Indaiatuba (Santa Ignês e Day Hospital) e Campinas (Santa Tereza, Samaritano e PUC Campinas).

INDAIATUBA
MAIS
SEGURA

32 NOVOS
Guardas Civis

GUARDA CIVIL INDAIATUBA
PREFEITURA DE INDAIATUBA
PENSANDO EM VOCÊ

Semana Lixo Zero busca conscientizar

Comissão que promoveu Dia Mundial da Limpeza lança evento que acontece entre dias 25 a 27 deste mês

DA REDAÇÃO
maisexpressao@maisexpressao.com.br

Na última terça-feira (8), o Plenarinho José Soliani, na Câmara Municipal, recebeu o lançamento da Semana Lixo Zero em Indaiatuba. A iniciativa, criada nacionalmente por Rodrigo Sabatini em Santa Catarina e que deu origem ao Instituto Lixo Zero Brasil (ILZB), será comandado pelo mesmo grupo que, no dia 21 de setembro, promoveu o Dia Mundial da Limpeza na cidade.

Fundado em 2010, o Instituto Lixo Zero Brasil é uma organização da sociedade civil autônoma, sem fins lucrativos pioneira na disseminação do conceito Lixo Zero no Brasil. Sua missão é articular, mobilizar e provocar novas atitudes nas comunidades promovendo a prática do Lixo Zero nos diversos segmentos da sociedade, promovendo a sustentabilidade da cadeia de resíduos para uma sociedade livre de descartes.

"É preciso que os empresários e empreendedores saibam usar o resíduo corretamente, e que ele pode se transformar em negócio", conta Lilian Bueno Garrubbo, responsável pela apresentação da Semana Lixo Zero em Indaiatuba. "Precisamos aprender a descartar vidro, papel e o plástico, que não é ruim como falam. Ele pode ser reaproveitado, se transformar em vários outros produtos e até mesmo em um combustível parecido com o óleo diesel".

"Por isso, a mesma comissão criada para o Dia Mundial da Limpeza em Indaiatuba decidiu promover a Semana Lixo Zero, uma iniciativa que acontece em todo Brasil", aponta Lilian. "Lixo Zero é uma atitude cidadã, despertar em todos este interesse pela responsabilidade e conhecimento. A partir daí, cabe à pessoa aplicar isso em seu cotidiano".

"Durante a Semana Lixo Zero teremos diversas ações como limpezas urbanas, palestras, e estamos organizando a limpeza de uma nascente localizada no Distrito Industrial. Precisamos da participação e do apoio de todos", afirma Lilian. "No Dia Mundial da Limpeza, recolhemos 400 quilos de lixo. Para se comemorar? O ideal seria não recolhermos nada ou o mínimo possível".

Jovens

A Semana Lixo Zero começará de maneira modesta em Indaiatuba. "Teremos poucas ações, como palestras, limpezas urbanas, a adoção de praças/canteiros, manutenção de nascente", revela Lilian. "Recrutar jovens de todas as escolas e capacitá-los. O que é lixo? Quem coleta? Para onde vai? Entender a engenharia que envolve o lixo. Serão ações pedagógicas e esses jovens estudantes irão fazer parte dos multiplicadores de informações, serão os protagonistas da Semana Lixo Zero".

DIVULGAÇÃO

Lilian Bueno Garrubbo apresentou iniciativa para autoridades e público na última terça (8)

"Temos muitas ações a serem apadrinhadas. Entre os dias 25 a 27 de outubro, teremos diversas atividades e palestras que serão anunciadas em breve. Esperamos contar com o apoio de todos", convida Lilian. Presente ao lançamento, o prefeito Nilson Gaspar (MDB) parabenizou a iniciativa. "Indaiatuba chegou em um momento de evolução. Se desenvolveu, mas falta ação. Precisamos sair da parte do discurso e ir para a prática".

Gaspar revelou algumas novidades para os próximos anos. "A questão da limpeza pública passará por um momento de evolução. O modelo que estamos estudando é inovador e nos próximos cinco anos devemos ter uma Usina de Geração de Energia", conta. "Buscaremos um novo contrato por eficiência. As políticas já existem, mas precisamos ser mais enérgicos. Além, é claro, de orientarmos nossas crianças e jovens, que são o futuro de nossa cidade".

As palestras acontecem no dia 25, a partir das 18h30, no auditório da Fiec I, que fica na Avenida Engenheiro Fábio Roberto Barnabé, 3.405. Por volta das 19h, César Bueno, cônsul da Noruega, falará sobre *Economia Circular e a coleta de lixo na Noruega*. Às 19h20, André Mantovani, sócio-diretor da Arueira Ambiental, fala sobre *Condomínio Lixo Zero - Reinterpretando os Resíduos*. Por fim, às 19h40, Felipe Marcon, diretor executivo da Recigreen comenta a *Logística Reversa de Sacos de Cimento, Argamassa, Cal e Gesso*. As inscrições começam na segunda-feira (14), exclusivamente pelo WhatsApp (19) 98932-6605.

CONFIRA OS PARTICIPANTES DO 14º "FRUTOS DE INDAIÁ"

EVA MARIA 3318-1055	MOB INDAIATUBA	Sonhare Colchões & Cia 3835-5996	Topázio cinemas	Bolo da Madre 3328-1500	Santo Agostinho Pesqueiro • Restaurante 3875-6434	PRINT LINE 3885-1322	Restaurante Caipirão 3885-5434
Bergamo & Rios Barbosa Advogados 3935-5255	INDALAR Aço Armado sob medida 3875-1827	WM Pisos 7804-5043 8121-9404	Vilma modas 3875-6617	Esquadro Topografia 3816-2121	Indaiatuba Hospital 3875-4015	Salão Casa S 3875-9317	vindima Comunicação 3329-3869
Casa da Vedação 3801-5940	MDDIWIZ Vedação 3329-1846	Asset Inglês Direto ao Ponto 3894-6650	Marcia Paccor 3936-1539	C.A. Materiais Elétricos Casa das Antenas 3934-6982	FESTIVA Celebrando os melhores eventos 3318-4423	TAVARES Refrigeração 3935-8454	NUMBER 1 Residence 3312-1212
PLOTER & CIA 3312-1813	Group Solutions Soluções Interiores em Condomínios 3825-8960	INDA FIRE Equipamentos de combate a incêndios 3834-1741	Aliberti Centro de Serviços 3875-6508	Allicia Flores 99622-9025	Auto Mecânica Santo Antonio 3875-3532	Gráfica Marracini 3875-8105	atrio Propaganda 3835-5342
azza Internet e Telefone 3871-0909 0800 042 01 01	Gibim 3885-3003	Oral Sin Implantes 3825-5200	AutoCheck Vistoria Veicular 3264-9067	JBLIMA Reparos Automotivos 3875-7073	Will Modas boutique 3885-0935	WOLF Reformas e Serviços 3328-1063	MERCANTIL Seguros 3875.5870
KOLK Pneus Centro Automotivo 3392-8676	clube 9 3825-8233	Dra. Edna Jaguaribe Laboratório de Análises Clínicas 3816-4824	Aliança Engenharia e Incorporação 3825-8969	Flex Soluções Integradas 3115.6950 www.flexsi.com.br	HotFlowers Produtos Sensuais www.hotflowers.com.br 3936-0055	MEGAAIR System 3328-0031	Colhas Imperial & Colhas 2516.1900
JACITARA 3115-4000	Dros Cerejas 3935-9409	STALDEN Consultoria Empresarial 3885.1777 3935.7983	Cintra Restaurante Eventos 3816-1417	Imobiliária Chido Vende 3875-2215	DUASRODAS 3875-0269	Óticas Ipanema Polo Shopping 3835-9192	MaPa Comunicação Integrada 3875-2226	Lógica Assessoria contábil 3825-5196
Casa da Esfiha Comida Árabe 0800 10 9006	GABI ANTELMI Estética e Hidroperfuração 3017-5909	factor humano Desenvolvimento Humano & Profissional 3318-4525	INDALUX Um novo olhar para o universo de iluminação em LED 3392.7900	Conceição Gás & Água 3894-6444 - 3894-4103 3835-5052	Espaço Cultural STAHL SOLER 3835-6247	Doce Saber Bolos caseiros 3394-3615	Ovos Kato Naturalmente, o melhor! 3875-2793	oucimar da areia & caçambas Terraplanagem 3936-2586
CD Capricho Decor Móveis Planejados 3894-7544	DaVinci Decorações 3392.0763	GESSO GILMAR Comércio de decoração em geral 3935-8080	Amira Web Systems 3312.2067	FiSiOMAG fisiomag.com.br 3834-7737	Apollo Solutions 3016-1111	Ferro e Aço BRASIL Ferragem Armada 3312-2818	CARNEIRO 3835-9155	Figueiredo & Rodrigues 2516-0906
RBC Transportes 3318-0623	Dora's Country Couro 3875-4345	GD Engenharia • Consultoria • Treinamentos 3312-1102 3392-9578	Anhanguera Faculdade 3885-6700	arrase no LOOK use By Faby Modas F: 19 3394-2109	IC Invest Center Imóveis 3935-1413	Pai & Filhos Qualidade que sua obra merece! 3935-9070	VISÃO Imóveis 3875-6230	Adelaide Decorações 3894-4638
Cia do Salgado 3885-1216	CORPUS Saneamento e Obras Ltda 3825-5050	PARK MERAKI O futuro está chegando para você 3835-1309	CIA AZUL Desde 1989 Faici 2017	Madeireira Madelasca 3875-3003	Center Ville Materiais p/ construção 3935-0791	Babbo Pizaria & Restaurante 3834-1008	Revesto Pisos e revestimentos de alto padrão 3935-0363	Flor De Lis 3825-0623
POLO Shopping Indaiatuba Como é bom estar aqui! 3835-9000	Nutriplus Alimentação nutriplus.ind.br	HARMONIA Consultoria e assessoria empresarial 3885-5622	Royal Palm Tower Indaiatuba 2117-8002	ATENTO 3329-2663	Sica Foto & Vídeo 3834-4956	Auto Escola CFC NATO Pessoas especiais 3318-2900 3894-3730	HAVANNA	HOPE Indaiatuba 3825-8963
Vidros 3329-1247 97405-7773	Sanare 3318-3729	COSAMA Soluções profissionais 3836-6869	TRACK & FIELD	Studio PRI Tapeçaria 3017-4059 99275-6359	**REVELAÇÃO**			
					HighLife 99311-3608	Puket	Bar do Alemão 3328-0610	Drogaria Farmais Itaici 3816-2838

Faltam 30 dias para grande premiação

Troféu Frutos de Indaiá acontece no dia 9 de novembro, no salão social do Clube 9 de Julho

DENISE KATAHIRA
redacao@maisexpressao.com.br

JME

Vilma Nascimento, da Vilma Modas, e Edilson Rocha, no Troféu 2018

Leonardo Garrido e Alice Sturari da Cosama Soluções Profissionais

A contagem regressiva para a 14ª edição do Troféu Frutos de Indaiá já começou. Faltam apenas 30 dias para a principal noite de premiação das melhores empresas/empresários 2018 eleitos em pesquisa feita com a população e leitores do jornal **Mais Expressão**.

No dia 9 de novembro, mais de 100 empresas sobem ao palco do salão social do Clube 9 de Julho para receber o troféu das mãos do presidente do **Grupo Mais Expressão** Admilson Redecopa e do diretor Alan Di Santi.

Considerado o principal e melhor evento de premiação de Indaiatuba e região, o Troféu Frutos de Indaiá 2019, promete superar as expectativas dos premiados e convidados, que nos anos anteriores já demonstraram estarem muito satisfeitos.

Segundo Redecopa, a prioridade é manter a qualidade dos serviços prestados. "Estamos mantendo os serviços prestados com excelência na edição do ano passado devido a sua eficiência e aprovação dos participantes. Quanto aos novos parceiros, estão vindo para aprimorar a qualidade do evento", afirma.

Para a escolha das empresas premiadas, a equipe do Frutos de Indaiá realizou uma enquete e ouviu aproximadamente três mil pessoas nos meses de outubro e novembro de 2018. A ação também ocorreu nas edições do jornal **Mais Expressão**, onde os leitores preencheram um questionário indicando as melhores empresas da cidade em cada segmento.

E uma das premiadas será Vilma Santos do Nascimento, da Vilma Modas. "Minhas expectativas são as melhores e é sempre muito bom participar do Frutos de Indaiá, e estar com as melhores empresas e ser vista por eles também. Pretendo a cada ano firmar que estamos juntos com muita luta, apesar de tantas dificuldades que o país vem atravessando", disse. "Quanto ao show eu gostei, pois foi uma escolha da maioria e vou curtir muito como em todos os anos. Adoro uma festa e estar entre amigos é sempre muito bom", finaliza.

Outra empresa que receberá o Troféu Frutos de Indaiá devido a sua excelência no atendimento e serviços prestados será a Cosama. "Estamos muito felizes em participar mais um ano de um evento tão importante e grandioso como esse. Com apenas três anos na cidade de Indaiatuba já acumulamos prêmios de loja revelação e destaque como principal loja de ferramentas", comemora. "O Troféu Frutos de Indaiá confirma o esforço de nosso trabalho e nos motiva ainda mais para continuar proporcionando o melhor para nossos cliente", disse o empresário Leonardo Garrido de Andrade.

Show

O evento, que é fechado para premiados e convidados, promete agitar a noite de Indaiatuba ao som da dupla sertaneja Fernando & Sorocaba, que comemoram em 2019 seus 10 anos de carreira e surpreendentes 820 milhões de visualização em seu canal oficial no YouTube.

Fernando & Sorocaba estão presentes em mais de um milhão de *playlists* no Spotify, tem dois milhões de fãs na plataforma digital e mais de três milhões de ouvintes mensais. A dupla mistura música, entretenimento e muita diversão em um show que já percorreu o país inteiro, além dos Estados Unidos, Europa e América Latina.

Primavera assume a liderança do grupo

Fantasminha chega na última rodada do Paulista Sub-17 precisando apenas de empate

DA REDAÇÃO
esportes@maisexpressao.com.br

Na manhã do último sábado (5), a categoria sub-17 do Primavera foi até Ribeirão Preto para enfrentar a equipe do Botafogo, pela penúltima rodada do Campeonato Paulista da categoria. A equipe vinha de um empate fora de casa diante do São Paulo.

A partida começou com os donos da casa pressionando o Fantasma e logo aos 17 minutos, Caetano abriu o placar para o Botafogo. O Primavera não se intimidou com o placar adverso e foi em busca do empate.

Com boas jogadas de infiltração, a igualdade veio aos 24 minutos, com Lucas. Com 1 a 1 no placar, a partida ficou equilibrada, com chances de gols para ambos os lados.

No finalzinho da primeira etapa, a virada aconteceu. Aos 44 minutos, novamente Lucas deixou o Primavera em vantagem, terminando assim o primeiro tempo.

Logo no começo da etapa final, aos 2 minutos, Natã fez o terceiro do Primavera e liquidou a fatura. Após o gol, a equipe de Indaiatuba administrou o resultado, levando mais três pontos.

Com a vitória, a equipe assumiu a liderança do grupo 19 com dez pontos ganhos. Na última rodada, o Primavera enfrenta o Mirassol, precisando apenas de um empate para se classificar. A partida ocorre amanhã, às 11 horas, em Indaiatuba.

DIVULGAÇÃO

Última rodada desta fase da competição acontece amanhã (12), quando o Primavera enfrenta o Mirassol em Indaiatuba

RUGBY

Tornados é derrotado pelo São José no Campeonato Brasileiro

No último sábado (5), a equipe masculina de rugby Tornados enfrentou o São José, fora de casa, em jogo válido pela sexta rodada do Campeonato Brasileiro.

A partida começou em ritmo acelerado e logo aos cinco minutos os donos da casa já inauguraram o marcador com um *try*. Rapidamente, o Tornados reagiu e empatou a partida.

Com a igualdade, o São José foi com tudo para cima da equipe de Indaiatuba e conseguiu fazer sete *tries*, saindo para os vestiários com uma larga vantagem de 50 a 7.

No segundo tempo, o São José repetiu o mesmo ritmo do primeiro tempo e logo ampliou a vantagem com um novo *try*. Dominando completamente a partida, o São José conseguiu fazer mais seis *tries*, fechando o placar em 97 a 7.

NATALIA MONBERG

Equipe de Indaiatuba começou bem na partida, mas não suportou a pressão adversária

ADI arranca empate contra Bauru em jogo fora de casa

Equipe segue na briga pela classificação na Liga Paulista de Futsal

DA REDAÇÃO
maisexpressao@maisexpressao.com.br

DIVULGAÇÃO

ADI entra em quadra no próximo dia 22, na capital paulista, diante do Corinthians, às 20h

Na noite de segunda-feira (7), a equipe masculina de futsal da Associação Desportiva Indaiatubana (ADI) foi até Bauru para enfrentar os donos da casa, em mais uma rodada da Liga Paulista de Futsal.

O primeiro tempo foi bem equilibrado. Por estar jogando em casa, o Bauru foi mais para o ataque, mas pecava nas finalizações. Já a equipe de Indaiatuba se comportou bem na marcação e explorou os contra-ataques, mas ninguém tirou o zero do placar na primeira etapa da partida.

No segundo tempo, o Bauru foi melhor e dominou o jogo. Cleitinho perdeu chance na frente do gol, após recuperação de bola. Na sequência, Lucas Santos acertou a trave da Associação Desportiva Indaiatubana.

Posse

A equipe de Bauru ficou com mais posse de bola no segundo tempo e novamente assustou o goleiro da ADI com Gabriel, que bateu cruzado. O time ainda acertou o travessão com Rubinho em tiro livre direto, mas no final a partida não teve alteração no placar inicial.

Com o resultado de igualdade, a equipe de Indaiatuba conseguiu um ponto importante e segue na briga pela classificação. Está na terceira colocação do Grupo B, com 13 pontos ganhos. O próximo desafio acontece no dia 22, na capital paulista, diante do Corinthians, às 20 horas.

TABELÃO

22º Campeonato Liga Regional Aifa

Rodada amanhã, dia 12, na Sol-Sol

Horários	Times	Divisão
12:50	Puro Malte Futsal x Atlético Clube Indaiá	3º
13:50	Invictus x Dudaluna	3º
14:40	Filadélfia x Otro Iskema	3º
15:30	Desportivo Ajax x Os Brabos/D.R.B. Auto Mecânica	3º
16:20	Parque Indaiá "B" x Palone Tintas	3º
17:10	Nacional Futsal x D.R.B. Auto Mecânica	3º

Rodada amanhã, dia 12, no Ginásio do XII de Junho

Horários	Times	Divisão
12h50	Lofts Futsal x 3 Estrelas/Cruzeiro	3º
13h50	The Rocket x Celtic/Óticas Diniz	3º
14h40	APS Bolívia x Sem Maldade FC	3º
15h30	Galáticos x União Zona Leste	3º
16h20	Clube 9 de Julho x Zenit Futsal	3º
17h10	IndaiáBus x Klorofila	3º

ULTRAMARATONA

Isa Costa conquista 4º lugar em prova disputada no Rio de Janeiro

DIVULGAÇÃO

Atleta local participou da Rio Ultra 24 Horas, na pista de 400 metros da Vila Olímpica

A atleta de Indaiatuba Isa Costa ficou em quarto lugar na Rio Ultra 24 Horas, prova disputada em pista de 400 metros na Vila Olímpica. A prova contou com atletas brasileiros de alto nível, vindo de vários estados do país e até atletas estrangeiros.

"Estava me preparando para essa competição há algum tempo, inclusive me poupei na última prova que participei quinze dias atrás, já pensando nessa prova. Foram vários treinos físicos e mentais até chegar lá, já que correr em pista de 400 metros por 24 horas é muito exaustivo, tanto para o corpo como para a mente", comenta Isa.

Problema

No dia da prova houve um problema durante a competição. Tiros foram ouvidos ao redor do local da prova, porém mesmo assim Isa conta que continuou a competir. "Fui para a pista, estava ali junto a tantos outros atletas e organização, mas infelizmente a prova foi interrompida com dezenove horas, devido a um grande tiroteio próximo ao local. Foi terrível. Nesse momento, buscava uma melhor colocação, já que caminhava para o fim da prova, mas devido a interrupção não consegui, e terminei como quarta colocada no geral feminino".

Para Isa Costa, a colocação na prova foi uma grande vitória em sua carreira. "Foi uma grande conquista, voltar para casa com essa colocação e a integridade física", afirma.

Jovem de 21 anos morre ao tentar cruzar córrego

Jonathan Pereira da Silva estava no Parque Ecológico

DA REDAÇÃO
maisexpressao@maisexpressao.com.br

Um jovem identificado como Jonathan Pereira da Silva de 21 morreu afogado na noite de segunda-feira (7) no córrego Barnabé do Parque Ecológico, no bairro Pau Preto.

De acordo com informações, a vítima estava com sua irmã e mais três pessoas. Todos entraram no córrego. Dois deles conseguiram atravessar, mas a vítima acabou afundando e se afogou.

O jovem ficou cerca de dez minutos submerso. A equipe de resgate do Corpo de Bombeiros realizou os procedimentos de reanimação, mas a vítima veio a falecer ao dar entrada no hospital.

DIVULGAÇÃO

Jovem ficou cerca de dez minutos submerso em córrego

VIOLÊNCIA

Homem é preso ao tentar matar companheira

GUARDA CIVIL

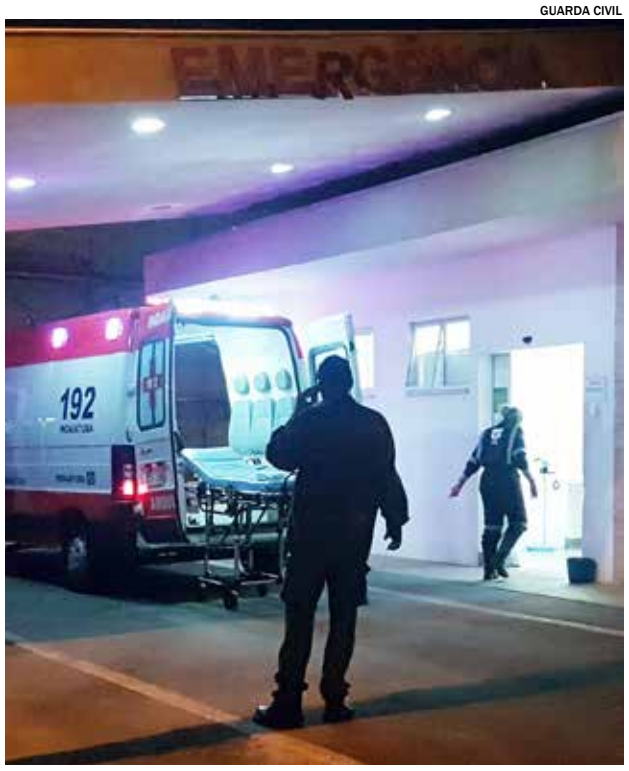

Vítims foi levada ao hospital, onde permaneceu em observação

Na tarde do último domingo (6), guardas civis prenderam um homem que, após uma discussão, desferiu golpes de faca contra sua companheira.

O COI (Centro de Operações e Inteligência) recebeu a informação, através da Central de Ambulâncias, sobre um homem que esfaqueou sua companheira na Rua Cândido Cardoso, na Vila Brigadeiro Faria Lima (Cecap).

A equipe foi enviada ao local, onde localizou o agressor. Ele estava detido por moradores que residem próximo ao endereço apontado. Segundo a vítima, ela estava discutindo com seu companheiro, quando ele se armou com uma faca e desferiu diversos golpes contra seu pescoço e rosto.

A vítima foi socorrida por uma ambulância municipal até o Hospital Augusto de Oliveira Camargo (Haoc), onde foi atendida e permaneceu em observação. O homem foi preso pela Guarda Civil e conduzido até a delegacia de polícia, onde o titular ratificou a voz de prisão. Ele permaneceu custodiado na delegacia central até sua apresentação em audiência.

FLAGRANTE

Indivíduo é preso na Praça Conviver por tráfico de drogas

GUARDA CIVIL

Foram localizadas 18 pedras de crack com o indivíduo

Na última sexta-feira (4), a equipe do GAP prendeu um indivíduo que estava realizando o tráfico de drogas na Praça Conviver. Os guardas civis realizavam o patrulhamento pela Rua Gabino Ferreira de Miranda, na Vila Brigadeiro Faria Lima, quando ao se aproximarem da praça viram quatro pessoas em atitudes suspeitas, e assim que um deles viu a viatura, gritou "olha o GAP", e então todos saíram correndo.

Imediatamente os integrantes do GAP correram atrás dos suspeitos e conseguiram deter todos. Com J.C.C.C. os guardas localizaram 18 pedras de crack. Treze estavam em sua boca e as outras cinco em sua mão. Questionados, J.C.C.C. confessou aos guardas que estava fazendo o tráfico no local, e os outros confessaram que estavam ali à procura de drogas.

Diante dos fatos, tudo foi encaminhado até a delegacia de polícia, onde o delegado de plantão ratificou a voz de prisão contra J.C.C.C. pelo crime de tráfico de drogas.

PERIGO

Mulher é assaltada no meio da rua

Na tarde de segunda-feira (7) uma mulher foi alvo de assalto na Rua Elza Vieira de Abreu.

De acordo com depoimento da vítima, ela estava andando quando surgiu um indivíduo de bicicleta no sentido contrário e tentou pegar sua bolsa.

A mulher conseguiu evitar o furto, pois segurou firme sua bolsa, mas seu aparelho celular acabou caindo e o assaltante acabou levando, fugindo para rumo incerto.

Fênix Pensionato apresenta novidades

Projeto de ampliação visa atender mais pessoas em um ambiente aconchegante e acolhedor

DA REDAÇÃO
redacao@maisexpressao.com.br

A Fênix Pensionato está com novidade para esse semestre. A casa de repouso inaugurada em junho deste ano está com um projeto de ampliação da unidade para atender mais pessoas com ambiente todo aconchegante. Atualmente a unidade apresenta um lindo pomar com muitas variedades de frutas, sala de terapia ocupacional, área construída de 780 metros quadrados, duas salas de TV e visitas, sala de fisioterapia, um belo jardim, refeitório, varanda, piscina e oito suítes, sempre respeitando as normas da Associação Brasileira de Normas Técnicas (ABNT).

Administrado pelas irmãs Nilcilene Maria de Carvalho e Neide Maria de Carvalho, a casa de repouso é composta por uma equipe formada por médico, nutricionista, enfermeiro, acompanhante, fisioterapeuta e psicóloga com terapia ocupacional. Além de estar localizado em um excelente espaço em contato com a natureza.

A casa é considerada uma instituição de longa permanência para idosos 'modelo', pois fornece aos seus hóspedes ótima qualidade de vida, bem como possui ótimos índices de reabilitação, chegando a média de quase 100% do paciente reabilitado, mantendo a estabilidade das doenças progressivas.

"A vida social do idoso na casa de repouso torna-se mais ativa, alegre e feliz melhorando seu quadro de saúde, pois estará convivendo com pessoas da mesma situação", conta Nilcilene. "Os idosos também irão realizar passeios semanais em pontos turísticos da cidade como parques, shopping, praças e igrejas", completa.

O grande diferencial da Fênix Pensionato é que desde da sua inauguração em 2005 na cidade de Campinas logo após outra sede na cidade de Jundiaí, a Fênix vem mudando o conceito em qualidade de vida dos que fazem parte da família Fênix, com um a equipe qualificada, especializada e principalmente selecionada tornando a instituição referência no ramo.

Na Fênix os familiares podem visitar os idosos em qualquer horário, sem a necessidade de agendamento, e podem ficar o tempo que quiser na clínica. Além disso, todos podem usufruir e aproveitar o espaço que a casa de repouso oferece.

DIVULGAÇÃO

Unidade conta com pomar, salas de terapia ocupacional e fisioterapia, piscina e muito mais

Para saber mais sobre a Fênix Pensionato entre em contato através dos telefones (19) 3894-5037\ 99257-7941, ou pessoalmente. A clínica está localizada na Rodovia Engenheiro Paulo de Tarso Martins, 4081, bairro Helvetia de Indaiatuba.

Furlan Imóveis: construindo seu sonho

Empresa está há 18 anos no mercado imobiliário de Indaiatuba e traz muitas novidades

DENISE KATAHIRA
redacao@maisexpressao.com.br

A Furlan Imóveis está há mais de 15 anos no ramo imobiliário e utiliza sua experiência e credibilidade no mercado de compra, venda, locação e construção. Com uma equipe altamente qualificada, a empresa possui um atendimento diferenciado a seus clientes, prezando sempre pela qualidade, comprometimento com os prazos estipulados e bom relacionamento.

A Furlan Imóveis oferece assessoria necessária na escolha do imóvel avaliando qual atende as necessidades do cliente, além de cuidar de toda parte documental em cada negociação realizada pela imobiliária. "A empresa está atenta ao mercado de Indaiatuba e possuímos os melhores imóveis para atender os nossos clientes", disse o proprietário José Francisco Furlan.

E neste ano, a Furlan Imóveis traz novidades, a Furlan Empreendimentos que irá realizar o sonho da casa própria assessorando os clientes desde a compra do terreno até a entrega da chave. "Iremos auxiliar inclusive nos processos de documentação do imóvel e também no financiamento", explica Furlan. "Temos uma parceria com a Caixa Econômica Federal e oferecemos taxas a partir de 5% ao ano", enfatiza.

DENISE KATAHIRA

Furlan Imóveis está localizada na Rua 13 de Maio e oferece assessoria na escolha do imóvel

Terreno e Construção

A Furlan Empreendimentos irá trabalhar em parceria com a Caixa Econômica Federal através da modalidade Terreno e Construção. Nessa linha de financiamento, a Caixa ajuda você e sua família a comprar seu terreno e construir a sua moradia e o financiamento é feito pelo Sistema Financeiro de Habitação.

Segundo Furlan, com essa modalidade não haverá surpresas. "Se o banco aprovar um financiamento de R$ 200 mil, por exemplo, iremos indicar um terreno e um projeto de construção que se encaixe nesse orçamento", explica. "Assim não haverá surpresas com a parte financeira", enfatiza.

Além disso, a Furlan Empreendimentos ficará responsável por indicar qual terreno adquirir. "Vamos até os locais e orientamos o cliente qual a melhor opção ele tem dentro do orçamento", disse o proprietário. "Vamos cuidar de toda a construção, desde a compra do terreno até a entrega da chave. Oferecemos o melhor custo benefício para o cliente", finaliza.

A Furlan Imóveis está localizada na Rua 13 de Maio, 1605, Vila Georgina. Para mais informações (19) 97402-9223.

Inauguração

A Furlan Empreendimentos será inaugurada no dia 23 de outubro, às 9 horas, no Hotel Vitória. E para a inauguração, a empresa convida todos os corretores interessados em fazer parte da equipe Furlan Empreendimentos a estarem presentes para conhecer mais sobre a empresa, forma de trabalho, além das premiações que serão oferecidas aos corretores que atingirem as metas estabelecidas. "Uma das premiações será uma casa. Queremos com isso não só incentivar os corretores a atingirem as metas, mas também reconhecer o trabalho feito por ele. Com isso todos ganham, a empresa, o corretor e o cliente", disse Furlan.

Para participar da inauguração, os corretores interessados devem confirmar presença até o dia 18 de outubro através do telefone (19) 97402-9223.

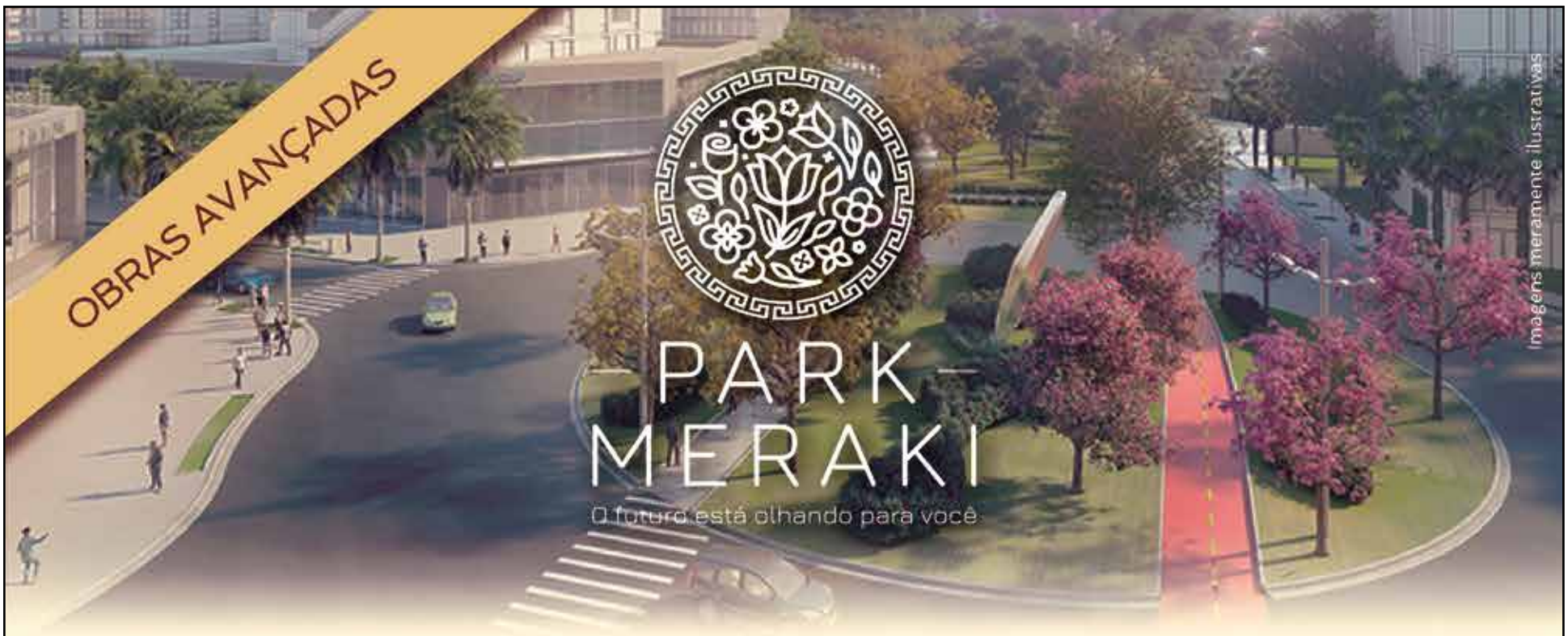

O FUTURO ESTÁ OLHANDO PARA VOCÊ!

Park Meraki, o primeiro bairro planejado de Indaiatuba e região

LOTES RESIDENCIAIS

a partir de 360m²

Fotografia de 03/10/2019

Fotografia de 03/10/2019

LOTES COMERCIAIS

a partir de 315m²

Nova Centralidade de Indaiatuba

Condições Diferenciadas de Pagamento

Elétrica Subterrânea

Localização Privilegiada

Faça um tour virtual em nossa obra, utilizando o QR Code!

Visite nossa central de vendas
Av. Pres. Vargas, 1816 (ao lado do Burger King), Indaiatuba, SP

ParkMeraki.com.br
(19) 3835.1309

UniMAX tem elevado índice de desenvolvimento do estudante

Curso superior de Tecnologia em Logística é nota máxima no Enade 2018, aponta MEC

POR TATIANE DIAS

"A partir dos dados recém-publicados pelo MEC (Ministério da Educação), ficou evidente a excelência educacional do Centro Universitário Max Planck a partir dos resultados do Exame Nacional de Desempenho dos Estudantes (Enade) 2018", destaca o diretor da UniMAX, professor Hércules Domingues. "Por esses resultados, o índice de desenvolvimento dos estudantes a partir de sua experiência na formação na instituição é bastante elevado, estando em sua maioria entre os índices máximos 4 e 5", completa.

A professora Rosa Virgínia Wanderley Diniz salienta, ainda, que a nota Enade representa um dos eixos de avaliação do MEC e se estrutura a partir do desempenho dos estudantes numa prova que contempla conteúdos de formação geral e específica.

Em 1º lugar no Estado de São Paulo e em 2º no Brasil, o curso superior de Tecnologia em Logística da UniMAX – Centro Universitário Max Planck de Indaiatuba conquistou a nota máxima (5) do Enade 2018. Para seu coordenador, professor Edevaldo Vosgrau, o excelente resultado é mais uma prova da qualidade da metodologia adotada pelo Centro Universitário Max Planck. "As atividades práticas são desenvolvidas desde o primeiro semestre em todas as disciplinas de todos os cursos de graduação da UniMAX. Por meio dessas atividades práticas, que representam 50% da carga horária de cada disciplina, os alunos são levados a desenvolverem habilidades e competências, técnicas e sociais, como forma de serem profissionais diferenciados no mercado de trabalho. De nada adianta desenvolver apenas o conhecimento de nossos alunos, se eles não tiverem competências e habilidades para colocarem em prática esse conhecimento da melhor forma possível", ressalta o docente.

Consolidação

Outro curso que se destacou no Exame foi Gastronomia, que elevou sua classificação em relação à 2017, conquistando nota 4 em 2018 e se tornando o 1º da Região Metropolitana de Campinas (RMC). Já o curso superior de Tecnologia em Gestão de Recursos Humanos manteve a nota 4 pela terceira vez consecutiva, o que comprova sua consolidação como 1º lugar na RMC. Administração também manteve sua classificação no Enade (4), além de Direito, Marketing e Ciências Contábeis.

DIVULGAÇÃO

Alunos de Logística que conquistaram nota 5 no Enade 2; Vestibular 2020 acontece dia 27 de outubro

FLEX SOLUCOES INTEGRADAS LIMITADA

Sede e Armazém: Rua Nazario Pietro Francesco Vaccaro, nº 158, Quadra F Lote 42, Europark Comercial, Indaiatuba – SP – CEP 13.348-757.

MEMORIAL DESCRITIVO

A empresa **FLEX SOLUCOES INTEGRADAS LIMITADA**, tendo em vista o que trata os itens 1º e 4 º do artigo 1º do Decreto 1.102, de 21 de novembro de 1903, por seu sócio administrador abaixo assinado, declaro o seguinte:

DENOMINAÇÃO SOCIAL: FLEX SOLUCOES INTEGRADAS LIMITADA estabelecida na cidade de Indaiatuba / SP na Rua Nazario Pietro Francesco Vaccaro, nº 158, Quadra F Lote 42, Europark Comercial – CEP 13.348-757, inscrita no CNPJ/MF sob nº 22.975.120/0001-47, devidamente registrada na Junta Comercial de São Paulo sob o NIRE nº 35.22.92.83.20-8.

PRAZO DE DURAÇÃO: Indeterminado

CAPITAL SOCIAL: R$ 701.100,00 (setecentos e um mil e cem reais)

ARMAZEM DE DEPOSITOS: O armazém possui forma de galpão industrial, formato trapezoidal, construção em alvenaria/concreto armado, cobertura de telhas de metálicas, com área refrigerada e capacidade para armazenagem em estantes para paletes, localizado na Rua Nazario Pietro Francesco Vaccaro, nº 158, Quadra F Lote 42, Europark Comercial – CEP 13.348-757, possuindo vigilância 24 horas por dia, iluminação de emergência.

OBJETIVO DA EMPRESA: A empresa se propõe a receber em seu deposito mercadorias diversas para armazenagem e serviços correlatos.

OPERAÇÕES E SERVIÇOS: Armazenagem de produtos alimentícios de higiene, limpeza, embalagens, descartáveis, utensílios domésticos e demais serviços inerentes a guarda e conservação das mercadorias recebidas em deposito não recebera mercadorias de natureza agropecuária, perigosa, inflamável ou que necessita de precaução especial, e na forma prevista no Regulamento Interno, sendo cobrado na forma prevista nas Tarifas Oficiais remuneratórias.

SEGURANÇA: De acordo com as normas técnicas do armazém, consoante com a quantidade e a natureza das mercadorias, bem como os serviços propostos no regulamento interno e aprovados pelo profissional no Laudo Técnico de Vistoria.

COMODIDADE: Condições satisfatórias em relação á estabilidade estrutural e funcional com condições de uso imediato.

EQUIPAMENTO: 01 carrinho hidráulico com capacidade 2.500 kg, 01 empilhadeira com capacidade 1.700 kg e 01 transpaleteira com capacidade 2.750 kg.

Sendo o que tínhamos a declarar, firmamos o presente, em três (3) vias de igual teor e forma.

Indaiatuba-SP, 05 de fevereiro de 2.018.

Fabio Tadeu Bernardo de Oliveira

Sócio administrador

10 09 19

FLEX SOLUCOES INTEGRADAS LIMITADA

NIRE: 35.22.92.83.20-8

CNPJ nº: 22.975.120/0001-47

Rua Nazario Pietro Francesco Vaccaro, nº 158, Quadra F Lote 42, Europark Comercial, Indaiatuba-SP – CEP 13.348-757

"TARIFAS OFICIAIS"

1- TAXA DE ESTOCAGEM DE PRODUTOS ——— R$ 65,00
Armazenagem Mensal por palete estocado

Armazenagem 10 dias por m³ ——— R$ 16,50

2- SEGUROS
Percentual cobrado sobre o pico mensal de estoque 0,45% sobre o valor da mercadoria

3- TAXAS AD VALOREM
Percentual cobrado sobre o pico mensal de estoque 0,23% sobre o valor da mercadoria

Indaiatuba – SP, 05 fevereiro de 2.018.

Fabio Tadeu Bernardo de Oliveira

Fiel – Depositário

CPF 250.969.008-60 .

FLEX SOLUCOES INTEGRADAS LIMITADA

Sede e Armazém: Rua Nazario Pietro Francesco Vaccaro, nº 158, Quadra F Lote 42, Europark Comercial, Indaiatuba – SP – CEP 13.348-757.

REGULAMENTO INTERNO

ARTIGO 1º - **FLEX SOLUCOES INTEGRADAS LIMITADA** estabelecida na cidade de Indaiatuba / SP na Rua Nazario Pietro Francesco Vaccaro, nº 158, Quadra F Lote 42, Europark Comercial – CEP 13.348-757, inscrita no CNPJ/MF sob nº 22.975.120/0001-47, devidamente registrada na Junta Comercial de São Paulo sob o NIRE nº 35.22.92.83.20-8, que funcionara dentro das peculiaridades especificas de Armazém Geral.

ARTIGO 2º - A empresa, de acordo com o decreto nº 1.102, de 21 de novembro de 1903, tem por finalidade a prestação de serviços de armazenamento de mercadorias e produtos nacionais ou importados já nacionalizados.

ARTIGO 3º - Mediante a aplicação e imediato ressarcimento por parte dos usuários das tarifas oficiais, a mesma se obrigara, no serviços de deposito, a guardar e conservar as mercadorias recebidas em seus armazéns, entregando as contra a apresentação dos documentos emitir.

ARTIGO 4º - A empresa será responsável em relação as mercadorias recebidas em deposito:

a) Pela guarda e conservação, bem como por ocorrências motivadas por culpa, fraude ou dolo de seus empregos e prepostos, e, pelos frutos que por ventura vierem a ocorrer no interior do armazém;
b) Pela pronta e fiel entrega das mercadorias que tiver recebido em deposito, salvo as quebras de peso, alteração de cor inerente á natureza própria da mercadoria ou produto, e consequentes.
c) Tempo de armazenagem, sob pena de sofrerem os responsáveis , as sanções previstas em lei.

Paragrafo 1º - Quando ocorrer recepção para estocagem de marcadoria da mesma natureza e qualidade, de propriedade diversa, para serem armazenadas em conjunto, a empresa não se obriga a devolver a mesma mercadoria recebida, devendo no entanto, ser entregue-mercadorias da mesma qualidade de conformidade com o artigo 12º paragrafo 1º, item I e II da Lei de Armazéns Gerais.

ARTIGO 5º - A empresa poderá recusar mercadorias para deposito em seus armazéns:

a) Quando não houver espaço suficiente para estocagem e conservação normal e perfeita;
b) Quando se tratar de inflamáveis, explosivos e demais produtos perigosos;

Parágrafo único: a empresa não poderá dar preferência à determinados depositantes à respeito de qualquer serviço, e atenderá as requisições de serviços na ordem cronológica de sua apresentação.

ARTIGO 6º - O armazém estará aberto todos os dias durante o horário comercial.

ARTIGO 7º - O fiel Depositário poderá abrir os invólucros na presença do interessado ou de quem o represente, para verificar as mercadorias, recusando prontamente aqueles em cujo exame se constatou falsidade, simulação ou dolo. Na ausência do depositante ou de seu preposto, a conferência ou exame será executada na presença de duas testemunhas, as quais assinarão o termo de conferência.

Parágrafo 1º - a empresa, no recebimento das mercadorias fará pesar, medir ou contar as que forem susceptíveis de serem pesadas, medidas ou contadas, constando em documento especifico a quantidade, peso, invólucro, condições e serviços a serem efetuadas para perfeito armazenamento das mercadorias recebidas.

Parágrafo 2º - No caso de retirada da mercadoria, a empresa emitirá uma nota fiscal de saída de mercadoria, total ou parcial.

ARTIGO 8º - As mercadorias recebidas na empresa, nas condições previstas para seu perfeito armazenamento, constituirão um ou mais lotes, e cada lote receberá um número ou marca e serão declaradas em documentos referente.

ARTIGO 9º - A entrega da mercadoria depositada ao depositante, será feita mediante nota fiscal de saída, contra entrega à empresa do conhecimento de Depósito e respectivo "Warrant", caso tenha sido emitido, desde que todas as despesas de armazenagem e serviços, adiantamento, juros, seguros ou quaisquer outras despesas, tenham sido todas pagas à empresa.

ARTIGO 10º - O prazo de deposito para afeitos de presente artigo começará a contar da data de entrega da mercadoria no armazém e será de 6 (seis) meses, podendo ser prorrogado livremente por acordo das partes, desde que a mercadoria, pelo seu estado fisico suporte perfeitamente a prorrogação.

Parágrafo 1º - Serão consideradas abandonadas as mercadorias que, vencido o prazo improrrogável de 8 (oito) dias proceder a sua retirada imediata, sob pena de ser as mesmas vendidas em leilão público.

Parágrafo 2º - A empresa fará uso do direito de retenção mercadorias que lhe é facultado pela legislação vigente para garantia dos débitos do respectivo depositante, desde que os referidos débitos também tenham relação direta com os depósitos.

Parágrafo 3º para a retirada de qualquer mercadoria é absolutamente indispensável a apresentação da ordem de Entrega ou Recibo de Depósito ou Warrant.

ARTIGO 11º - As mercadorias depositadas no armazém da empresa, e que servirem de bens à emissão dos títulos de Conhecimento de Depósito e Warrant, serão obrigatoriamente seguradas contra risco de incêndio, casso fortuito ou força maior, de conformidade com as previsões do valor do mercado.

Parágrafo 1º - A empresa poderá manter apólices ajustáveis para seguro das mercadorias recebidas em depósito, cobrindo outras além do incêndio.

Parágrafo 2º - No caso de sinistro a empresa é competente para receber a indenização devida pela seguradora, respondendo os direitos perante os depositantes ou portadores de Warrant.

ARTIGO 12º - A empresa fornecerá à escolha do depositante, simples recibo de depósito ou conhecimento de depósitos ou Warrant.

ARTIGO 13º - emitidos os conhecimentos de depósitos e Warrant a mercadoria representada não poderá ser objeto de embargo, penhora, sequestro ou qualquer outro embaraço que prejudique a sai livre e plena disposição, nos termos do artigo 17 do Decreto nº 1.102 de 21 de novembro de 1903.

ARTGO 14º -O Fiel terá sob sua guarda, fiscalização, inspeção e limpeza as instalações armazenadoras da empresa, competindo-lhe dirigir os serviços auxiliares do armazém.

Parágrafo 1º - Os casos omissos ou não previstos neste regulamento interno serão regulados pelo Decreto-Lei nº 1.0102, de 21 de novembro de 1.903 e demais leis vigentes no País sobre o assunto.

Indaiatuba – SP , 05 de fevereiro de 2.018.

Fabio Tadeu Bernardo de Oliveira

Fiel – Depositário

CPF 250.969.008-60

Horóscopo de 11 a 17/10

Por Alex Costa Guimarães

Excepcionalmente essa semana o horóscopo estará disponível somente no portal Mais Expressão: www.maisexpressão.com.br/horoscopo

COLABORADORES EM DESTAQUE MÊS DE SETEMBRO - ATENTO

Gabriel Saldanha

Reinaldo

Marcela

Rosa

Projeto Gemini apresenta tecnologia 3D+ no cinema

Will Smith estrela novo filme de Ang Lee, que tenta resgatar 3D

DIVULGAÇÃO

Tecnologia permitiu rejuvenescer o cinquentão Will Smith e criar o seu clone, de apenas 23 anos, para uma batalha mortal

DA REDAÇÃO
cultura@maisexpressao.com.br

Quando lançou **Avatar** em 2009, James Cameron prometeu revolucionar o 3D. O resultado foi uma das obras mais belas e imersivas dos últimos anos. No Brasil, inclusive, o filme foi o primeiro a ter a projeção 3D em sessões legendadas – até então limitadas às cópias dubladas. Mas não demorou para que o 3D fosse banalizado.

Conhecido por sua técnica para criar filmes de ação acima da média, como *O Tigre e o Dragão* (2010), o diretor Ang Lee mais uma vez oferece ao público uma experiência cinematográfica em *Projeto Gemini*, que estreia do Topázio Cinemas, com a promessa de que lançar uma nova tecnologia para resgatar o malfadado 3D.

Chamada de 3D+, a tecnologia garante maior nitidez, imersão e profundidade de campo ao espectador, além de maior visibilidade nas sequências de ação, principalmente à noite. O 3D+ é um novo formato digital de projeção de cinema em 60 quadros por segundo. Isso representa mais que o dobro do formato padrão, que tem por base 24 quadros.

Conferimos o vídeo em cabine para a imprensa. A projeção em 60 quadros por segundo oferece o chamado "efeito novela", principalmente nas sequências em que não há ação. Por outro lado, a tecnologia traz maior realismo às explosões: fumaça, faíscas e tiros, até nas sequências noturnas, são muito mais perceptíveis. Resumindo: esta tecnologia pode ser a salvação do exaustivo e escuro 3D que tomaram os *blockbusters* nos últimos anos.

Dose dupla

Will Smith, aos 51 anos, interpreta Henry Brogan, um assassino de elite que se torna o alvo de um agente misterioso que aparentemente pode prever todos os seus movimentos. Caso você tenha fugido de qualquer material de promoção do filme, poderá se surpreender: o tal agente é uma versão mais nova de Henry, aos 23 anos. Para tanto, a equipe de efeitos especiais utilizou imagens de arquivo de Smith para construir um "avatar" mais jovial. Sendo assim, em alguns momentos parece mesmo que há dois Smiths em tela, embora em outros momentos a resolução afete o CGI do clone, tornando-o nitidamente falso.

Projeto Gemini se vende mais pela tecnologia do que por sua história. O roteiro de David Benioff, Billy Ray e Darren Lemke não está à altura da tecnologia aplicada nas filmagens. Há uma tentativa de gerar uma discussão sobre os limites do homem ao brincar de Deus – no caso, o chefão do Projeto Gemini, interpretado por um canastrão Clive Owen – mas os diálogos são rasos e a motivação do vilão é banal.

Por outro lado, Smith, Mary Elizabeth Winstead (do vindouro *Aves de Rapina*) e Benedict Wong (*Doutor Estranho*) funcionam muito bem juntos, boas doses de humor nos diálogos. Como não poderia deixar de ser tratando-se de uma produção com a assinatura de Ang Lee, as cenas de ação são outro destaque. Sua câmera e o 3D+ garantem a adrenalina, nos colocando até mesmo em primeira pessoa, como em um videogame, para sentirmos a tensão do protagonista e de seu rival. (**Angelo Cordeiro**)

André Chachá assume o Simetria Restaurante

Chef tem vivência internacional e chega para inovar a casa

DA REDAÇÃO
cultura@maisexpressao.com.br

O Simetria Restaurante, localizado no Royal Palm Tower Indaiatuba, passa a contar com um novo nome no comando de sua cozinha. O renomado chef André Chachá, que traz em sua bagagem experiências internacionais e também a vivência na gastronomia do próprio grupo Royal Palm Hotels & Resorts, acaba de chegar à casa e passa a assinar o buffet e pratos do restaurante.

Chachá é formado em Gastronomia pela Universidade de São Francisco e passou alguns meses atuando no Regis et Jacques Marcon Restaurant, na França, que possui três estrelas de acordo com o Guia Michelin. Ao retornar ao Brasil, Chachá dedicou a sua carreira ao grupo Royal Palm Hotels & Resorts, onde atua desde 2007. Ele passou pelas cozinhas do Royal Palm Plaza, do Royal Palm Residence, do Royal Palm Tower Carlos Gomes e atuava como sub-chef no Royal Palm Hall.

DIVULGAÇÃO

Chef atua no grupo Royal Palm Hotels & Resorts desde 2007

"Foi uma grande surpresa para mim assumir o desafio de comandar o Simetria. Como tive uma vivência internacional e aprendi muito sobre as técnicas e métodos da cozinha de um restaurante três estrelas do Guia Michelin, vou aplicar esse conhecimento aqui no Tower Indaiatuba para manter o padrão dos restaurantes do grupo", comenta o novo chef André Chachá.

O Simetria continua atendendo no mesmo formato. De segunda à sexta, durante o almoço e o jantar, hóspedes e clientes podem se deliciar com as variadas opções do buffet de salada, prato principal e sobremesa. Já, aos finais de semana, os visitantes podem conhecer o Simetria Weekend, que consiste em um almoço com a tradicional Feijoada do grupo servida no sábado e, no domingo, um Buffet Italiano completo.

O Simetria Restaurante fica na Avenida Francisco de Paula Leite, 3.027, no Recreio Campestre Joia. O telefone para reservas e informações é o (19) 2117-6615.

BANDA SINFÔNICA

Villa-Lobos apresenta Matinê Musical dia 12

A Corporação Musical Villa-Lobos comanda a Matinê Musical em homenagem às crianças, que acontece amanhã (12), a partir das 16h, na Sala Acrísio de Camargo, no Centro Integrado de Apoio à Educação de Indaiatuba (Ciaei). O repertório escolhido pelos maestros Samuel Nascimento de Lima e Tiago Roscani é composto por músicas que são referências do universo infantil. A entrada é gratuita.

Além dos 48 músicos da Banda Sinfônica, a apresentação contará com a participação especial do Grupo Kids, que integra o projeto Canarinhos da Terra, da Unicamp (Universidade Estadual de Campinas), da regente Juliana Medeiros. As crianças irão cantar músicas de Toquinho (*Aquarela*, *O Caderno*, *A Casa*) e alguns temas de filmes, com destaque para *Happy*, de Pharrell Williams, para a trilha sonora de *Meu Malvado Favorito 2*.

O concerto contará ainda com o tema de Tom & Jerry, a canção *Lembre de Mim*, do filme *Viva, A Vida é uma Festa*, e um medley de composições de Charlie Chaplin. A Banda Villa-Lobos também mostrará seu lado sinfônico com duas peças de Heitor Villa-Lobos: *Trenzinho do Caipira* e *Melodia Sentimental*.

Além da projeção de vídeos durante algumas músicas, a Matinê Musical reserva uma surpresa: durante o espetáculo, algumas crianças serão convidadas a subir ao pódio dos maestros e fazerem, elas mesmas, a regência da música, dando início ao projeto Aprendiz de Regente, com o intuito de despertar nas crianças o interesse pela música.

STALDEN
CONSULTORIA EMPRESARIAL
Especializados em Consultoria e Assessoria Empresarial, buscando sempre a excelência em nossa área de atuação

- Auditoria e Consultoria Empresarial;
- Contabilidade e Rotina Mensal;
- Abertura, alteração e encerramento de empresas;
- Imposto de Renda Físico e Jurídico;

Nós temos a solução!
Apoio e esclarecimento na administração de empresas
Tel.: (19) 3885.1777 - Tel.: (19) 3935.7983
e-mail: contato@staldenconsult.com.br
site: www.staldenconsult.com.br
Rua Humaita, 397 - Vl. Almeida - Indaiatuba/SP

Ibira ÁGUA MINERAL NATURAL
VOCÊ SABIA?
Água mineral Ibirá possui um ph 10, vanádio e toda a sua composição tornam suas propriedades medicinais.
Por ter toda essa modificação em sua estrutura e composição química, combate os radicais livres, evitando as modificações celulares e reprodução de células defeituosas, possui efeitos dermatológicos comprovados em hidratação e cicatrização, auxilia o metabolismo de carboidratos e lipídios o que proporciona a diminuição do colesterol e triglicérides, atuando positivamente para combater a arteriosclerose e atua como coadjuvante no emagrecimento, possui propriedades desintoxicantes e modera as oxidações orgânicas, atuando como rejuvenescedor.
Tel 3016-2100 - Cel 99613-9978
Av. Conceição, 215 - Castelo Branco - Indaiatuba

A Nova Loja

Você não pode deixar de conhecer a coleção Peônia da A Nova Loja que está fazendo o maior sucesso. Padronagens diferenciadas, com muita pedraria e brilho, uma coleção de muito glamour com modelos deslumbrantes que encanta todas as noivas, venda e aluguel. Dê um pulinho na loja e confira de perto! R. Ademar, de Barros, 1011 - Centro, Fone: (19) 3875-1760 - Site: www.anovaloja.com.br

Casamento de Renata de Andrade. É a A Nova Loja homenageando sua cliente.

Duas Rodas

O Dia das Crianças é amanhã e a Duas Rodas oferece as últimas novidades em bicicletas e acessórios para garantir que o dia seja muito especial. Dê um pulinho na loja e confira de perto. Avenida Presidente Kennedy 624 Cidade Nova Fone: (19) 99731-0269

Bar do Alemão

Use e abuse do Delivery do Bar do Alemão de terça a domingo. Vale lembrar que já estão fazendo reservas para confraternização de final de ano. E não se esqueça de pratos executivos de terça a sexta, com quatro opções com salada e sobremesa a partir de R$34,90. Toda quinta à noite Rodízio com o Quarteto Fantástico de Parmegiana com Mignon, Peixe, Frango e Berinjela por R$39,90/ pessoa. Vale a pena conferir! Disk Delivery Fone: (19) 3816-8600 / (19) 3816-8899. Bom demais! – Avenida Coronel Estanislau do Amaral, 630 – Itaici.

Bicho Amigo

Darik no banho e tosa com o lindo Bernardo na Clínica Bicho Amigo

Flor de Liz

A Flor de Lis Cabelo, Depilação & Esmaltaria está com uma Promoção imperdível: Mechas + Reconstrução + Corte + Escova por apenas R$ 299,00. Agende o seu horário pelos telefones (19) 3825-0623 ou (19) 99921-7576 WhatsApp. End: R. Alberto Santos Dumont, 1209

Adelaide Decorações

Sua casa já está em fase de acabamento e agora é hora de você pensar na decoração. Na Adelaide Decorações você encontra o que há de mais moderno em cortinas, persianas, tapetes, carpetes, colchas sob medida, almofadas e papel de parede. Faça um orçamento sem compromisso. Sempre com os melhores preços! Av. Itororó, 704 – Fones: (19) 3894-4638 / (19) 99763-2829.

Matheus e Ana Cristina da Farmais

M & N Studio Cabelo e Corpo
Desde 1984
PROMOÇÃO DO MÊS

Pé e mão (3ª a 5ª feira) ..... R$ 40,00
Blindagem de unha em gel ..... R$60,00
Corte + sobrancelha + pé e mão ..... R$135,00
Progressiva Lowell + Corte a partir..... R$200,00
Retoque de Raiz + Mechas a partir de .R$ 220,00

Depilação:
Virilha + Sobrancelha + Meia Perna ..... R$77,00
Virilha + Sobrancelha + Perna completa ... $90,00
Limpeza de pele ..... R$100,00

TEMOS TODA LINHA CLIENTE LOWELL COM O MELHOR PREÇO
Parceria
LOWELL
Atendimento com Hora Marcada
RECUPERAÇÃO E FORÇA DOS FIOS
Rua Tuiuti, 378 - Centro - Indaiatuba/SP
(19) 3875-0574 - (19) 99548-0141

CENTRO DE TRATAMENTO DOS PÉS PODOLOGIA
Especializada em Pés Diabéticos
Saúde e conforto para seus pés!
R. Bernardino de Campos, 274 - Centro
Fone: 19 3835-5933 / 19 99611-2983

DDMAX
CONTROLE AMBIENTAL DE PRAGAS
Ratos - Carrapatos
Baratas - Cupins
Formigas - Escorpiões
Rua Candelária, 1708 - Centro
F: 3834-6100 - 3875-1951

Adelaide Decorações
Persianas, Cortinas, Papel de Parede
Colcha Sob Medida, Almofadas
Tapetes e Carpetes
Horário de atendimento de 2ª a 6ª feiras das 8:00 às 17:00hs e de Sábado com hora marcada.
99763-2829 - 3894-4638
Av. Itororó, 704 - Cidade Nova I
www.adelaidedecoracoes.com.br

A Nova Loja
Festas, Casamentos e Formaturas
(Venda e Aluguel)
Moda jovem feminina até Plus Size
Ternos e Camisas masculinas
R. Ademar de Barros, 1011
Centro - Tel.: 3875-1760

GRENELLE GASTROPUB
Av. Conceição, 250
Indaiatuba - SP
F: 19 3834-4802

Grenelle Gastropub

Promoção toda quinta-feira! A partir das 18h você pode se deliciar com esse Smash Burger + fritas e maionese da casa por apenas R$17,00. Imperdível né? O smash é servido no pão de brioche com maionese, mussarela alface, tomate e cebola roxa! Marca a família e os amigos e vá. Válido apenas para consumo na casa. End.: Av. Conceição, 250. Fone: (19) 3834- 4802 / (19) 9 9924-2494. WhtasApp

Em visita aos USA Roberto Tim recebendo das mãos da autora Norte Americana Alyson Santos seu mais recente livro autografado por ela

Gabrielle como sempre arrasando, parabéns lindíssima

Camila, Ana, Wellington e Evaldo Equipe da Conceicão Gás e Água, sempre prontos para atender seus clientes com rapidez e muito carinho

Marcelo Faria no Kostela do Japonês

Mércia e Matheus no Kostela do Japonês

Alexandre, Ricardo, Fernando e Arnaldo, estiveram na Pizzaria Babbo Indaiatuba, comemorando a amizade e saboreando as pizzas que são maravilhosas.

Equipe DiCasa Móveis

Maurício e Airton no Cintra Restaurante

Jucelen, Joaquim e Fernando no Jiran Restaurante

No dia 05/10 os nossos meninos do Tornados viajaram até São José dos Campos, para mais um jogo pelo Campeonato Brasileiro Super 13 Classe A, com um score de Tornados 07 vs São José 97. Mais ainda assim… AVANTI TORNADOS!!!!!!

André Chachá assume o comando do Simetria Restaurante e Negrisoli assume a gerencia do Hotel

O Festival Gastronômico Itinerante Sabores da Terra desembarca pela primeira vez em Jundiaí, entre os dias 12 e 13 de outubro, no Parque da Uva. E para homenagear as crianças o evento contará com um delicioso Festival do Sorvete.

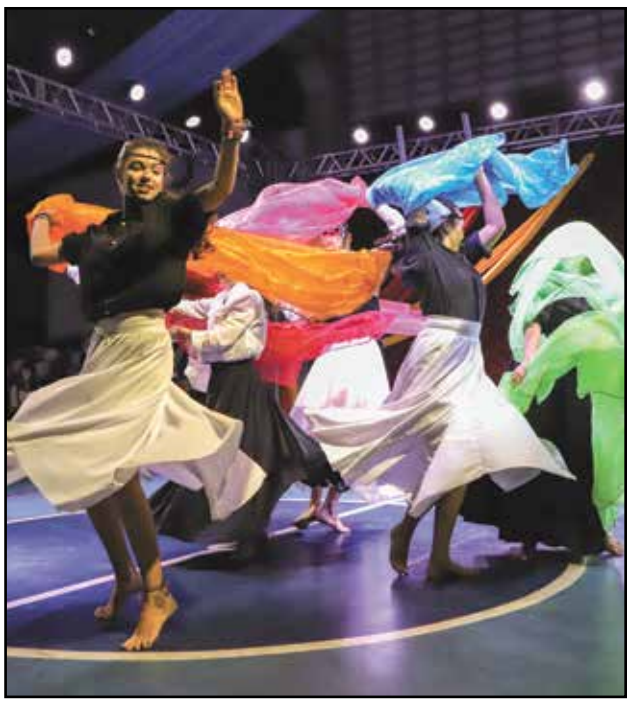

O Grupo de Teatro Anankê encena nesta sexta-feira, 11, a peça As inventariantes no II Catarse - Festival de Cenas Curtas, promovido pelo Grupo de Teatro Fântaso. A apresentação acontece a partir das 19h, no Espaço Estrada, em Indaiatuba (SP). Ingressos já estão disponíveis. Baseada no texto de Walter Paiva, a peça coloca em questão a dualidade entre vida e morte. A história centra-se em uma família – composta por Juliano, Bárbara e Sofia – que se enfrenta, desesperadamente, em um jogo que pode ser mortal. Tudo que eles buscam é uma saída, não se importando com o destino dos outros e nem de si mesmo. Então, a partir desse universo ficcional, reflete-se sobre o lado mais sombrio do ser humano e meios de convívio.

Alunos de Jazz e Ballet no Festival de Dança SING

Mariana e Giovanna, alunos do 2º ano do Ensino Fundamental I, Unidade I, do Colégio Meta no Cinema, em comemoração a semana da Criança.

Dr. Leonardo Fernandes e Dra. Carla Borsari na Inauguração da Borsari vet Clínica veterinária

Márcia Borsari, Padre Marcelo, Sérgio Borsari na Inauguração da Borsari vet Clínica veterinária

Wanderley Borsari e Sergio Borsari na Inauguração da Borsari vet Clínica veterinária

Rodolfo Hack e Luciola Mosela no show de lançamento do DVD do grupo The Brothers que aconteceu no Clube

Yoshio, Toshiko, Rosana, Tamiko, Leonardo e Alfio Academia 40 +

Alameda Filtros Mann,
670 - Polo Shopping
(Em frente ao chafariz)
3935-0608
MEI MEI
CULINÁRIA ASIÁTICA

E nesta sexta feira , vai ter show no Restaurante Mei Mei no Polo Shopping , com ela Giulia Agg! Que tal curtir boa musica e jantar as delicias do Buffet do Mei Mei, apartir das 19hs, lembrando o Mei Mei fica na entrada em frente ao chafariz.

Na sexta feira dia 06 de outubro , a Casa Cleidoka realizou no Hotel Braston um lindo desfile dos looks primavera/verão, foi um sucesso, com a presença de amigos, clientes e a imprensa. O desfile contou com os parceiros Zugo com look praia masculino, Òticas Carol e as bijoux ficaram por conta da Brilho Semi Jóias. O Mais Expressão esteve presente e deseja a Cleide Costa muito sucesso. Parabéns

No dia 07/10 aconteceu o INTERIGA , concurso interno entre os alunos, onde os melhores irão competir no concurso nacional em campinas que vai contar com o famoso chefe de cozinha Érick Jacquin, Na foto Elizabeth e Sonia 1º lugar na Gastronomia e alta cozinha, Amélia ganhadora da Confeitaria Profissional, Com os jurados Liana Villarejos e Edgar Barbosa. Parabéns aos ganhadores.

E assim terminou no dia 07/10 a cerimônia de Desagravo Público na OABSP. Com o Presidente da Comissão de Direitos e Prerrogativas da OABSP, Dr Leandro Sarcedo e com o Secretário Adjunto da Subseção de Indaiatuba, Dr Ricardo Bueno Reis. Parabéns Dra. Lenora Panzetti.

A Elevare inaugurou na quarta feira dia 09 de outubro, em grande estilo, em um coquetel com a presença de amigos, clientes e autoridades, a inauguração foi um sucesso. O Mais Expressão agradece o convite e parabeniza Roger pela linda loja. Na foto Roger Ramos com Marcos Minutti cerâmica Portinari.

Erwin, Thais e Renata foram conhecer a pizzaria Torrelaguna e suas deliciosas pizzas. A Torrelaguna fica em Itaici e agora tem rodizio de pizza as quartas-feiras e aos domingos apartir das 19hs.

E no sábado dia 07 de outubro foi dia de fazer o bem, na feijoada da ABID - Associação Beneficente, a Alice Ângela Martins Careta , Vice presidente e uma das fundadoras da casa, agradece a todos pela presença. E o Mais Expressão dá os parabéns a essa Instituição que tem tantos projetos em prol da comunidade de Indaiatuba.

Tiago Costa , com Fábio Fray, no Seminário de inteligência emocional, no Royal Palm Tower Indaiatuba.

Chega em Indaiatuba a We Smile, uma clinica odontológica focada na estética dental, que oferece clareamento e alinhamento dos dentes com qualidade, tecnologia, segurança e praticidade. O Mais Expressão agradece o convite para conhecer a clinica e deseja muito sucesso a Dra. Ana Paula. Na foto Mikaele , Dra. Ana Paula Galvão e Luana.

CHEGOU Top Car INDAIATUBA

PREÇOS PRORROGADOS
DEPOIS DO SUCESSO DE INAUGURAÇÃO DA NOVA LOJA!

O MAIOR, MELHOR E MAIS COMPLETO CENTRO AUTOMOTIVO DA CIDADE

TUDO EM ATÉ **10X SEM JUROS**

TUDO EM ATÉ **24X NO BOLETO**

Pneu aro **13**
175|70|13 a partir de

R$ 119,90

Pneu aro **14**
175|65|14 a partir de

R$ 159,90

Pneu aro **15**
195|60|15 a partir de

R$ 189,90

Pneu aro **16**
205|55|16 a partir de

R$ 199,90

- Top em preços
- Top em condições de pagamento
- Top em honestidade
- Top em serviços
- Top em profissionais especializados

OPINIÃO DOS CLIENTES

Amortecedor Remanufaturado
A unidade a partir de

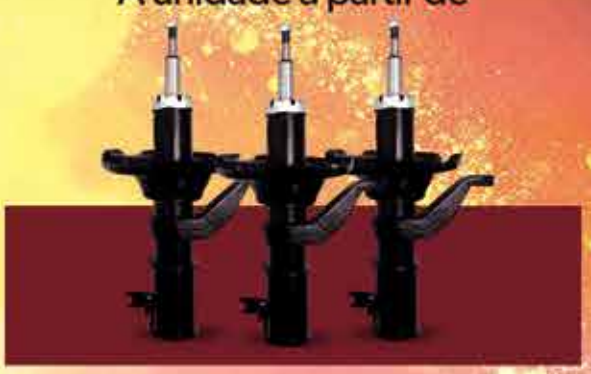

R$ 29,90

Preços imperdíveis em pneus **Goodyear e Pirelli.**

19 98968.1364 — 0800 942 7800 LIGUE GRÁTIS

INDAIATUBA
Av. Visconde de Indaiatuba, 192

centroautomotivotopcar.com.br

Imagens meramente ilustrativas. Rodas não inclusas. Pneus a base de troca. Preços válidos somente se montado nas lojas Top Car. Limite de 4 pneus. Alinhamento e Balanceamento não inclusos. Consulte parcelamento nas lojas Top Car. Forma de pagamento em 10 vezes sem juros no cartão de crédito, bandeiras Master ou Visa. Forma de pagamento em 24 vezes no boleto, sob consulta da financeira Omni, taxa de juros 6,80% ao mês. Preços de pneus válidos para a linha de importados. Consulte preços de pneus da linha nacional. A Top Car se reserva no direito de interromper a campanha sem aviso prévio. Promoção válida até 30/10/2019 ou enquanto durarem os estoques.

Z10 Negócios Imobiliários Creci J-24513

www.z10imoveis.com.br

(19) 9 7412.2605 Rua XV de Novembro, 2118/2132 Jd. Dom Bosco - Indaiatuba-SP

AP04601 - LA SPEZIA - AU. 71 m² - 2 dormitórios (1 suíte) planejados, sala, cozinha planejada, área gourmet, wc social e garagem para 1 auto coberta. **R$ 350.000,00**

AP04605 - VERTENTES DE ITAICI - AU. 85 m² - 03 Dormitórios, sendo 01 suite com armários, sala 02 ambientes com painel e ar condicionado, cozinha planejada com cooktop, coifa, lavanderia, 02 garagens cobertas, playground para crianças, churrasqueira e piscina. **R$ 350.000,00.**

CA08508 - JARDIM BELA VISTA - AT. 250 m² AC. 140 m² - 3 dormitórios (1 suite) sala 2 ambientes, cozinha planejada, área gourmet, Lavanderia com toldo retrátil, jardins na frente e fundos, 2 vagas de garagem cobertas, portão eletrônico. **R$ 550.000,00. Aceita permuta por apartamento de preferência Butantã/SP.**

CA08505 - MORUMBI - AT. 125 m² AC. 147 m² - sobrado com 3 dormitórios (1 suíte, sendo 2 com varanda), wc social, sala ampla, escritório, lavabo, copa, cozinha, lavanderia e garagem para 2 autos sendo 1 coberta. Casa nova com porcelanato e portão eletrônico. **R$ 2.300,00 + IPTU.**

CA08502 - CHÁCARAS AREAL- AT. 250 m² AC. 190 m² - casa térrea com 3 dormitórios (1 suíte com closet e hidro), WC social, mezanino, escritório, sala para 2 ambientes com pé direito alto, cozinha com armários e mesa de apoio em pedra, lavanderia planejada, quintal com churrasqueira, casa de boneca e lindo paisagismo e garagem para até 3 autos coberta com armário. **R$ 3.500,00 + IPTU.**

CA08467 - CENTRO - AT. 280 m² AC.111 m²- 03 Dormitórios, 02 Wcs social, sala, cozinha, lavanderia, área de churrasqueira com 01 quarto de despejo, quintal, garagem para 03 carros **R$ 2.200,00 + IPTU.**

LOCAÇÃO

AP04560 - AZALÉIA - AU. 62 m²- 03 Dormitórios com armários, WC social, sala, cozinha planejada, 01 vaga de garagem. R**$ 1.000,00 +COND + IPTU**

CA08506 - JARDIM DAS MARITACAS - AT. 125 m² AC. 100 m² - 3 dormitórios (1 suíte), sala, cozinha, wc social, lavanderia e garagem para 1 auto. **R$ 1.600,00 + IPTU**

CA04889 - VILLAGGIO DI ITAICI - AT 150m², AC 130m² - 03 dormitórios sendo 01 suíte, WC social, sala 02 ambientes, cozinha, lavanderia, área de lazer com churrasqueira, garagem para 01 auto.**R$ 2.268,00 + condomínio + IPTU.**

CA08485 - JARDIM PORTAL DO SOL - AT 151 m² AC 180 m² (piso inferior) cozinha americana, sala, lavabo, (piso Superior)02 dormitórios com ventiladores sendo 01 suíte, lavabo, sala com ventilador, espaço para área gourmet toda coberta, garagem para 01 auto com portão eletrônico, em frente a reserva preservada com muitos pés de frutas, lateral da casa tem várias vagas de garagem. **R$ 1.500,00 incluso IPTU**

CA08421 - JARDIM SÃO LUIZ - 03 suítes com armários, sala jantar, sala de estar, sala de tv, cozinha planejada, varanda, lavanderia, churrasqueira, quintal. OS MÓVEIS QUE FICAM SÃO OS PLANEJADOS. **R$ 3.450,90 + IPTU.**

CA08401- VILA VITÓRIA - AT. 163 m² AC.136 m²- 03 Dormitórios, wc social, sala, cozinha, lavanderia, quintal, 02 vagas de garagem. **R$ 1.400,00 + IPTU**

CA08444 - CENTRO - AT. 125 m² AC. 110 m² - Casa comercial e ou residencial sendo: 2 salas, WC social, cozinha planejada, despensa, quartinho de despejo e pequeno quintal, na parte superior 2 quartos grandes. A casa não possui garagem. Ideal para profissionais liberais, loja e comércio em geral. **R$ 2.400,00 + IPTU.**

CA08484 - JARDIM DOM BOSCO - 03 dormitórios, sendo 01 suíte, 02 com ar condicionado, todos com armários planejados, banheiro social com armários, chuveiros, cozinha planejada com fogão, lavanderia , churrasqueira, sala para 02 ambientes , garagem para 02 autos. **R$ 2.800,00 + IPTU**

VENDA

TE05855 - CONDOMÍNIO JARDIM DOS LAGOS - AT. 525 m² - ÁREA DE LAZER DO CONDOMÍNIO: Quadra polie**sportiva; Salão de festas; Pista de Cooper e Lagos. R$ 370.000,00.**

TE05866 – JARDIM RESIDENCIAL SANTA CLARA - AT. 530,11 m² LOTE DE ESQUINA - CONDOMÍNIO COM ESTRUTURA PRIVILEGIADA DE LAZER E LOCALIZAÇÃO PRÓXIMA AO PARQUE ECOLÓGICO DE INDAIATUBA/SP. ÁREAS COMUNS DO CONDOMÍNIO: Salão de festas; Campo de futebol; Playground; Quadra poliesportiva; Quadra de tênis; Churrasqueira; Portaria e Ronda/Vigilância 24 horas. **R$ 531.000,00**

CH01750 - RECANTO DOS PÁSSAROS - AT. 5000 m² - AC. 500 m² - maravilhosa chácara com 3 casas, sendo 2 em alvenaria com 3 dormitórios (1 suíte), sala ampla, cozinha planejada, wc social e lavanderia. Casa 3 com 3 dormitórios (1 suíte), WC social, lavanderia, cozinha planejada, sala ampla para 2 ambientes e toda avarandada com vista para a piscina. Pomar com árvores frutíferas tais como jaboticabeira, limoeiro, mangueira, pitangueira. Área gourmet com forno de pizza, churrasqueira, coifa personalizada para a bancada, 2 geladeiras grandes (pode ficar no imóvel). Excelente custo benefício, imóvel todo reformado. Possui também campo de futebol, galinheiro e canil. Abastecimento por poço artesiano e poço caipira. **R$ 1.600.000,00.**

AP04585 - APTO MOBILIADO E PLANEJADO - ÓTIMA LOCALIZAÇÃO! 02 doms com armários planejados, sendo 01 suíte com ar condicionado e 01 WC social (todos com box blindex e gabinetes). Sala de estar e jantar mobiliada e planejada com ar condicionado. Sacada. Cozinha planejada com fogão, geladeira e exaustor. Lavanderia fechada. 01 vaga de garagem coberta. **R$ 340.000,00**

AP04560 - AZALÉIA - AU.62 m²- 03 Dormitórios com armários, Wc social, sala, cozinha planejada, 01 vaga de garagem. R$ **220.000,00.**

AP04275 - PÁTIO ANDALUZ - AU. 83 m² - 03 dormitórios sendo 01 suíte, WC social, sala 02 ambientes, cozinha planejada, 02 vagas, condomínio com área de lazer completa, academia, salão de festas, cinema, piscina, playground, salão de jogos, portaria 24 horas, próximo a supermercados, farmácia, faculdade, bancos, ótima localização, fácil acesso, possibilidade de vender mobiliado. **R$ 509.000,00**

CA08412 - JARDIM SÃO FRANCISCO - AT.125 m² AC. 100 m² - Casa Térrea com 2 dormitórios, WC Social, Sala, Cozinha, área de serviço e garagem coberta para 2 carros. **R$ 280.000,00, aceita terreno como parte pagamento em Indaiatuba/SP.**

CA08504 - RESIDENCIAL DONA LUCILLA - AT 300 m² AC 180 m² - 03 suítes (sendo 01 com closet) , WC social, lavabo, sala de star e sala de jantar com pé direito alto, cozinha, área gourmet, área de serviço, quintal, esquadrias em alumínio branco, banheiros entregue com box e metais (exceto ducha), área interna com piso porcelanato, churrasqueira de bancada em granito, com braseiro, ótima localização, próximo a clínicas, escolas particulares e academias, garagem para 02 autos, **R$ 890.000,00.**

IMÓVEIS CHIDO VENDE

ESCRITÓRIO - RUA 7 DE SETEMBRO 644 - CENTRO
O PRIMEIRO DE INDAIATUBA
Fones: (19) 3875-2215. (19) 9.9185-5972. - Zilda Cavalcante Creci 129095 F: 19 991303602
E-mail: chido@terra.com.br - Site:www.imoveischidovende.com.br
Corretor: ANTONIO MINGORANCE FILHO. CRECI: 13621

LOCAÇÃO SOMENTE COM FIADOR OU SEGURO FIANÇA

LOCAÇÕES SALAS E SALÕES

ÓTIMA OPORTUNIDADE DE SALAS COMERCIAIS NO DISTRITO SALAS DE 29,43 M² ATÉ 368,26 M² VALORES A PARTIR DE R$ 2.000,00

CENTRO – SA0001
SALA COMERCIAL COM 40M°
R$ 800,00 + IPTU R$55,00

VILA SFEIR -SL 00358
80 M², 01 WC
R$ 1.800,00 (IPTU INCLUSO)

VILA TELLER – SL00328
SALÃO COMERCIAL COM 70 M², 02 WC, LAVANDERIA, CORREDOR EXTERNO LATERAL
(ÓTIMO PONTO P/ FARMÁCIA, ESCRITÓRIO)
R$ 1.800,00 + IPTU R$ 65,00
BAIRRO COLIBRIS – SL00371

SALÃO COMERCIAL, 280 M² COM 04 BANHEIROS
R$ 3.500,00 (INCLUSO IPTU)

CENTRO – SL00372
SALÃO COMERCIAL, COM 08 SALAS, 05WC, 02 ESCRITORIO, RECEPÇÃO, COZINHA, SALA INFANTIL. EXCELENTE LOCALIZAÇÃO!!! R$ 4.500,00

ITAICI - SL 00354
300 M², 03 WC, VESTIARIOS, COZINHA, ESCRITÓRIO E VAGA PARA 10 CARROS
R$ 6.000,00 + R$ 240,00 (CONDOMINIO)

EXCELENTE GALPÃO
BAIRRO PIMENTA - GL 00044
5.000 M², ESCRITÓRIO, REFEITÓRIO, WC, VESTIÁRIO.
R$ 10.000,00 + R$ 600,00 (IPTU)

RECREIO CAMPESTRE JÓIA – GL00045 GALPÃO DE 236M²
R$ 3.600,00

LOCAÇÕES CASAS

CASA NA CIDADE DE SALTO
JD. CIDADE - CA 03133
01 DORMITORIO, COZINHA, WC, 01 VAGA DE GARAGEM – CASA DE FUNDOSR$ 450,00

CENTRO – CA0002
01 DORMITÓRIO, COZINHA, WC , GARAGEM PARA MOTO
R$ 650,00 – IPTU INCLUSO

JARDIM ALICE – CA02273
CASA COM 03 CÔMODOS , GARAGEM PARA 01 CARRO.
R$ 650,00 (INCLUSO IPTU)

CASA NA CIDADE DE SALTO
JD. CIDADE – CA 03132
02 DORMITORIOS, SALA, COZINHA, WC E VAGA DE GARAGEM
R$ 850,00

ITAICI – CA03113
CASA - PISO SUPERIOR COM SALA, COZINHA, 01 SUITE, LAVANDERIA E 01 VAGA.
INCLUSO ÁGUA E IPTU
R$ 850,00

JARDIM MORADA DO SOL – CA03164 02 DORMITÓRIOS, SALA, COZINHA, WC, 02 VAGAS DE GARAGEM.
R$ 1.100,00 (INCLUSO IPTU)

VILA GEORGINA – CA03161
02 DORMITÓRIOS, SALA, COZINHA, WC, GARAGEM
R$ 1.100,00 - IPTU INCLUSO

JARDIM ESPLANADA II – CA03144
01 DORMITÓRIO, SALA, COZINHA, WC, 04 VAGAS DE GARAGEM R$ 1.950,00

JARDIM PAU PRETO – CA03167
03 DORMITÓRIOS, SENDO 01 SUITE,SALA, COZINHA, 02 WC, GARAGEM PARA 02 CARROS.
R$ 2.000,00 + IPTU R$ 65,00

JARDIM ITAMARACÁ – CA03147
EXCELENTE SOBRADO: 04 DORMITÓRIOS, SENDO 01 SUITE, SALA 02 AMBIENTES,COZINHA, LAVANDERIA, CHURRASQUEIRA, FORNO DE PIZZA, AREA GOURMET, EDÍCULA ABERTA, 04 WC,04 VAGAS DE GARAGEM.
R$ 2.500,00 (INCLUSO IPTU)

CASA COMERCIAL+ SALÃO -CENTRO – CA 003121
PISO SUPERIOR 03 DORMITÓRIOS, SENDO 01 COM SUITE, 2 SALA, COZINHA, EDICULA, ÁREA GOURMET COM CHURRASQUEIRA. SALÃO 100 M² 02 WC R$ 4.300

VILA SUIÇA – CC00092
MARAVILHOSA CASA COM 06 SUITES, 10 BANHEIROS, SALA DE ESTAR, SALA DE JANTAR AMPLA, COZINHA, LAVANDERIA, ÁREA GOURMET, JACUZZI, ACADEMIA, SALÃO DE JOGOS, SAUNA, ADEGA, ESCRITÓRIO, E DOIS HOME THEATER. PISCINA COM DUAS CASCATAS, PEIXES ORNAMENTAIS, GARAGEM PARA 06 CARROS. TODOS OS AMBIENTES CLIMATIZADOS E COM SOM.
R$ 20.000,00

LOCAÇÕES APARTAMENTOS

ITAICI-AP00932
03 DORMITÓRIOS, SALA, COZINHA, BANHEIRO, ÁREA DE SERVIÇO, 01 VAGA. R$ 900,00 + 240,00 (CONDOMINIO) + 154,00 IPTU

CENTRO – AP 00445
02 DORMITÓRIOS, SALA, COZINHA, WC, ÁREA DE SERVIÇO, 02 VAGAS R$ 1.000,00 + R$ 420,00 (CONDOMINIO) + R$ 122,00 (IPTU).

CENTRO ED. YPE – AP 00896
01 DORMITÓRIO, SALA, COZINHA, WC, ÁREA DE SERVIÇO
R$ 1.000,00 + R$ 300,00 (CONDOMINIO) + R$ 55,00 (IPTU)

JARDIM MORUMBI – AP 00940
02 DORMITORIOS, SALA, COZINHA AMERICANA, VARANDA, WC, 02 VAGAS, . R$ 1.300,00 (INCLUSO COND. E IPTU).

CIDADE NOVA I – AP 00942
03 DORMITÓRIOS, SALA 02 AMBIENTES, LAVABO, WC, GARAGEM R$ 1.350,00 + CONDOMINIO- R$ 140,00 + IPTU R$ 90,00

CENTRO – AP00938
KITNET SEMI MOBILIADO , 01 DORMITÓRIO, COZINHA, WC, GARAGEM. R$ 1.400,00 (INCLUSO CONDOMÍNIO E IPTU).

ED. PLAZA – AP 00926
02 DORMITÓRIOS, SENDO 1 SUITE, SALA, COZINHA, WC, ÁREA DE SERVIÇO, 02 VAGAS
R$ 1.400,00

VILA VITÓRIA – AP00520
03 DORMITÓRIOS, SENDO 01 SUITE, SALA 02 AMBIENTES, COZINHA, WC, LAVANDERIA, 02 VAGAS NA GARAGEM.
R$ 1800,00 + CONDOMÍNIO R$ 520,00 + IPTU R$ 113,00

CIDADE NOVA - ANDALUZ – AP 0092503 DORMITÓRIOS, SENDO 1 SUITE, SALA 02 AMBIENTES, COZINHA, WC, VARANDA, ÁREA DE SERVIÇO, 02 VAGAS
R$ 2.200,00 + R$ 530,00 (CONDOMINIO)

JARDIM POMPÉIA – AP0002
EDIFÍCIO PREMIUM RESIDENCE 03 DORMITÓRIOS , SENDO 02 SUITES COM CLOSET, 02 VAGAS DE GARAGEM.
R$ 2.990,00 + CONDOMÍNIO R$ 382,00 + IPTU R$ 146,00
(APARTAMENTO MOBILIADO)

VENDA APARTAMENTOS

JD. ELDORADO – AP 00555
02 DORMITÓRIO, SALA, COZINHA, WC, ÁREA DE SERVIÇO,01 VAGA. R$ 150.000,000 + R$ 40,00 (CONDOMINIO)

CENTRO – APOO944
KIT NET, 01 DORMITÓRIO, BANHEIRO, COZINHA. SEM GARAGEM R$ 150.000,00 + CONDOMÍNIO R$ 355,00 + IPTU R$ 55,00
JD. MORUMBI – AP 00891
02 DORMITÓRIOS, SALA, COZINHA, WC, ÁREA DE SERVIÇO
R$ 160.000,000

JARDIM MORUMBI – AP00949
02 DORMITORIOS SALA, COZINHA, WC, GARAGEM.
R$ 165.000,00

JARDIM DOS COLIBRIS – AP00862
02 DORMITÓRIOS, SALA, COZINHA, WC, 01 VAGA DE GARAGEM. R$ 159.600,00 + CONDOMINIO DE R$ 200,00

EDIFICIO VERONA - AP00941
KITNET MOBILIADA COM SALA COZINHA E BANHEIRO
R$ 180.000,00

MIRIM I – INDAIATUBA – AP00948
02 DORMITORIOS, SALA, COZINHA, WC E GARAGEM
R$ 180.000,00

CENTRO – AP 00558
KITNET COM QUARTO, COZINHA E BANHEIRO, 01 VAGA
R$ 175.000,000 + R$ 313,00 (CONDOMINIO) + R$ 54,00 (IPTU)

CENTRO – AP 00711
KITNET COM QUARTO, COZINHA E BANHEIRO (MOBILIADA) ,02 VAGASR$ 190.000,000

BOSQUE DOS INDAIAS – AP0000
02 DORMITÓRIOS, SALA, COZINHA, WC, GARAGEM.
R$ 190.000,00

ITAICI – AP 00901
03 DORMITÓRIOS, SENDO 01 PLANEJADO, SALA, COZINHA, WC, ÁREA DE SERVIÇO,01 VAGA COBERTA.
R$ 200.000,000 + R$ 250,00 (CONDOMINIO) + R$ 50,00 (IPTU)

JARDIM SEVILHA – AP00733
02 DORMITORIOS, SALA, VARANDA, COZINHA, AREA DE SERVIÇO SEPARADA DA COZINHA, 01 WC, E UMA VAGA DE GARAGEM. R$ 210.000,00

JARDIM SEVILHA – AP00733
02 DORMITORIOS, SALA, VARANDA, COZINHA, AREA DE SERVIÇO SEPARADA DA COZINHA, 01 VAGA DE GARAGEM.R$ 210.000,00

JD. SANTIAGO – AP 00835
02 DORMITÓRIOS, SALA, COZINHA, WC, ÁREA DE SERVIÇO,02 VAGAS. R$ 240.000,000

PARQUE SÃO LOURENÇO – AP00946 APARTAMENTO TODO PLANEJADO , 02 DORMITORIOS, SALA 02 AMBIENTES,COZINHA, AREA DE SERVIÇO,WC GARAGEM APARTAMETO TERREO. IDEAL PARA SOLTEIRO, IDOSO, E QUEM ESTÁ COMEÇANDO A VIDA.
R$ 250.000,00

JD. MONTE VERDE – AP 00870
02 DORMITÓRIOS, SENDO 1 SUITE, SALA 2 AMBIENTES, COZINHA, WC,01 VAGA
R$ 280.000,000 + R$ 200,00 (CONDOMINIO)

JD. TROPICAL – AP 00858
03 DORMITÓRIOS, SALA 2 AMBIENTES, COZINHA, ÁREA DE SERVIÇO WC,01 VAGA
R$ 270.000,000

JD. MOACIR ARRUDA – AP 00867
02 DORMITÓRIOS, SALA 2 AMBIENTES, COZINHA, ÁREA DE SERVIÇO WC,01 VAGA GARAGEM.
R$ 290.000,000

DIADEMA – TABOÃO –AP00950
APARTAMENTO NOVO: 03 DORMITORIOS, BANHEIRO SOCIAL, SALA, COZINHA, 02 WC, 01 GARAGEM, AREA DE LAZER COMPLETA, PORTARIA 24 HORAS.
ACEITA PERMUTA POR CASA EM INDAIATUBA.
R$ 330.000,00

VENDA CASAS

BAIRRO CAMINHO DA LUZ – CA0316202 DORMITORIOS, SALA, COZINHA, WC, GARAGEM, QUINTAL, AREA DE SRVIÇO.R$ 140.000,00

JARDIM CALIFORNIA – CA03131
02 DORMITORIOS, SALA, COZINHA, AREA DE SERVIÇO,GARAGEM, EDICULA COM 01 DORMITORIO, WC, AREA DE SERVIÇO.
R$ 190.000,00

JARDIM OLIVEIRA CAMARGO – CA03146 CASA 02 DORMITÓRIOS, SALA, COZINHA, BANHEIRO, LAVANDERIA, QUINTAL, E 01 VAGA DE GARAGEM COBERTA. ACEITA FINANCIAMENTO. DOCUMENTAÇÃO OK. R$ 250.000,00

MORADA DO SOL – CA03139
02 DORMITÓRIOS, SALA, COZINHA, BANHEIRO, ÁREA DE SERVIÇO.EDÍCULA COM 01 DORMITÓRIO, SALA. GARAGEM PARA 02 CARROS R$ 260.000,00

SANTA RITA – CIDADE TATUI – CA03149
03 DORMITORIOS, SENDO 01 SUITE, SALA, COZINHA, 02 WC, LAVANDERIA, EDICULA COM 01 DORMITORIO, SALA, COZINHA, GARAGEM PARA 02 CARROS. ACEITA PERMUTA NA CIDADE DE INDAIATUBA.
R$ 265.000,00

MORADA DO SOL – CA03160
04 DORMITÓRIOS,SALA, COZINHA, 02 WC.
R$ 280.000,00

JARDIM ELDORADO – CA03157
02 DORMITÓRIOS, SALA, COZINHA , 02 WC, GARAGEM PARA 02 CARROS, EDÍCULA NOS FUNDOS (SEMI MOBILIADA).
R$ 280.000,00

JD. MONTE CARLO – CA03141
02 DORMITÓRIOS SENDO 01 SUITE, SALA AMPLA, COZINHA TIPO AMERICANA, BANHEIRO, ÁREA DE SERVIÇO, GARAGEM COBERTA R$ 285.000,00

JARDIM UNIÃO – CA03152
03 DORMITORIOS, SENDO 01 SUITE, SALA, COZINHA AMERICANA, 02 WC, LAVANDERIA, CHURRASQUEIRA, GARAGEM PARA 02 CARROS.R$ 370.000,00

COND. FLAMBOYANT – CC 00052
03 DORMITORIOS, SENDO 1 SUITE, 02 SALAS, COZINHA, WC, ÁREA GOURMET
R$ 385.000,000

JD. BELO HORIZONTE—CA03140
03 DORMITORIOS SENDO 01 SUÍTE, SALA, COZINHA PLANEJADA, SALA DE JANTAR, SALA DE ESTAR AMPLA, BANHEIRO, ÁREA DE SERVIÇO, CHURRASQUEIRA, CERCA ELETRICA, AQUECEDOR SOLAR, GARAGEM R$ 390.000,00

PORTAL DAS ACACIAS – CC 00074 02 DORMITORIOS, SALA, COZINHA, WC, ÁREA GOURMET, ÁREA DE SERVIÇO, 01 VAGA
R$ 340.000,000

COND.PARQUE REAL – CC 00053
03 DORMITORIOS, SENDO 1 SUITE, SALA, COZINHA, WC, CHURRASQUEIRA
R$ 420.000,000

COND.PARQUE REAL -CA03111
3 DORMITÓRIOS, SENDO 1 SUÍTE, SALA, COZINHA, WC, ÁREA GOURMET. 2 VAGAS
R$ 435.000,00

SOLAR DOS ITAMARACAS – CA03163 03 DORMITÓRIOS, SALA, COZINHA,02 WC, EDÍCULA ABERTA, GARAGEM E QUINTAL. AREA DO TERRENO 318M² AREA CONSTRUIDA 180M².
R$ 435.000,00

CASA JD. ESPLANADA PARQUE REAL – CC00099 03 DORMITÓRIOS SENDO 1 SUITE, COZINHA, ÁREA GOURMET, GARAGEM COBERTA, AR CONDICIONADO E ENERGIA SOLAR.
R$ 440.000,00

CASA COND. VISTA VERDE – CC00098 03 DORMITÓRIOS SENDO 01 SUITE, SALA 02 AMBIENTES, LAVABO, COZINHA, GARAGEM. R$ 450.000,00

ITANHAEM – CA03129
03 DORMITÓRIOS SENDO 01 SUITE, 02 SALA, COZINHA, COPA, ÁREA DE SERVIÇO, 03 WC, 05 VAGAS, PISCINA, CHURRASQUEIRA. R$ 450.000,00

JARDIM MONTE VERDE – CA03158 SOBRADO COM 02 CASAS: CASA PISO SUPERIOR, 02 SUITES, SALA, COZINHA,AREA DE SERVIÇO, WC. CASA PISO INFERIOR : 02 SUITES, SALA, COZINHA, AREA DE SERVIÇO,WC,02 VAGAS DE GARAGEM. ÁGUA E LUZ INDIVIDUAL. CASA PROXIMO AO PARQUE ECOLOGICO ACEITA PERMUTA POR TERRENO.
R$ 450.000,00

JARDIM OLINDA – CA03028
03 DORMITÓRIOS, SENDO 01 SUITE, SALA 02 AMBIENTES, COZINHAPLANEJADA, QUINTAL, GARAGEM PARA 02 CARROS. DORMITÓRIOS, COZINHA, E BANHEIRO PLANEJADOS.
R$ 450.000,00

JARDIM TROPICAL – CA0003
03 DORMITÓRIOS, SENDO 01 SUITE,SALA, COLPA, 03 WC, GARAGEM PARA 04 CARROS. EDÍCULA COM 01 QUARTO, 01 WC. R$ 450.000,00

VALE DO SOL – CA03145
CASA COM 03 DORMITÓRIOS , 03 BANHEIROS, SALA DE ESTAR, SALA DE JANTAR, COPA, COZINHA, CHURRASQUEIRA, FOGÃO Á LENHA, LAVANDERIA, GARAGEM PARA 05 CARROS, POMAR, JARDIM. NÃO TEM PISCINA. R$ 477.000,00

CASA COND.VILA AVAÍ – CC 00094
03 DORMITÓRIOS SENDO 1 SUITE, AMPLA SALA, LAVABO, COZINHA, BANHEIRO, GARAGEM PARA 02 CARROS, ÁREA DE SERVIÇO. R$ 540.000,00

JD. EUROPA– CA03130
04 DORMITÓRIOS SENDO 2 SUITE, 02 SALA, 02 COZINHA, ÁREA DE SERVIÇO, 03 WC, 04 VAGAS
R$ 550.000,00

COND.BRESCIA-CC0062
3 DORMITÓRIOS,1 SUÍTE, SALA EM 3 AMBIENTES, COZINHA, WC, ÁREA DE SERVIÇO,3 VAGAS R$ 585.000,00

JD.PAU PRETO – CA03096
IMÓVEL EM ÓTIMA LOCALIZAÇÃO, CASA COM 02 DORMITÓRIOS, 01 AMPLA SUITE COM BANHEIRA, COPA, COZINHA, AMPLA SALA, BANHEIRO SOCIAL E QUINTAL. GARAGEM PARA 02 CARROSCOBERTOS E 02 DESCOBERTOS.
R$ 600.000,00

ITAICI – CC00095
EXCELENTE CASA EM CONDOMÍNIO COM: SALA, LAVABO, COZINHA, LAVANDERIA, 03 DORMITÓRIOS SENDO 01 SUITE, CHURRASQUEIRA COM MAIS 01 QUARTO E 01 BANHEIRO, GARAGEM COBERTA PARA 02 CARROS E 02 VAGAS DESCOBERTAS. R$ 600.000,00

VILA TELLER – CA03159
CASA MAIS SALÃO: CASA DE 02 DORMITÓRIOS, SALA, COZINHA, WC, AREA DE SERVIÇO. GARAGEM. AREA DO SALÃO 90M².
R$ 600.000,00

JARDIM BELA VISTA – CA03165
04 DORMITÓRIOS, SENDO 01 SUITE, TODOS COM ARMÁRIOS E SACADA, 02 SALAS, COZINHA PLANEJADA, COM FORNO E FOGÃO, 04 WC, LAVANDERIA, EDÍCULA COM 01 QUARTO, COZINHA E WC, AREA GOURMET COM CHURRASQUEIRA.
R$ 650.000,00 (ACEITA PERMUTA EM TERRENO NO PARQUE REAL, OU IMÓVEL DE MENOR VALOR)

JARDIM SÃO PAULO – CA03155
03 SUITES (SENDO 01 MASTER PREPARADA PARA AR CONDICIONADO E COM BANHEIRA , OUTRA MENOR COM VARANDA), SALA DE TV COM LAREIRA ELETRICA , COZINHA PLANEJADA EM AMBIENTE INTEGRADO COM SALA DE JANTAR, INCLUI FORNO ELETRICO EMBUTIDO, 02 LAVABOS, LAVANDERIA, AREA DE CHURRASCO,QUINTAL, DEPOSITO (QUE PODE SER ESCRITORIO OU ATELIÊ), GARAGEM PARA 05 CARROS. 300M² DE TERRENO 180 M² DE CONSTRUÇÃO.
R$ 665.000,00

CASA COND.VISTA VERDE – CC00096 02 SUITES AMPLAS, SALA 02 AMBIENTES, LAVABO, COZINHA E GARAGEM
R$ 680.000,00

JARDIM ITAMARACÁ – CA03147
EXCELENTE SOBRADO: 04 DORMITÓRIOS, SENDO 01 SUITE, SALA 02 AMBIENTES, COZINHA, LAVANDERIA, CHURRASQUEIRA, FORNO DE PEZZA, AREA GOURMET, EDICULA ABERTA, 04 WC, 04 VAGAS DE GARAGEM.
R$ 680.000,00

CASA COND. PORTAL DE ITAICI – CC00097 03 DORMITÓRIOS SENDO 02 SUITES, SALA 02 AMBIENTES, LAVABO, COZINHA, GARAGEM ÁREA DE LAZER COM PISCINA. R$ 980.000,00

ITAICI - COND. PORTAL DE ITAICI – CC00070 04 DORMITÓRIOS (02 SUITES) SENDO UMA COM CLOSET GRANDE E AR CONDICIONADO, WC SOCIAL, SALA DE TV, SALA DE ESTAR COM DOIS AMBIENTES, PÉ DIREITO DE 6M DE ALTURA, JARDIM EMBAIXO DA ESCADA. SALA DE JANTAR, COZINHA AMPLA, ILHA GRANDE NO CENTRO E COOKTOP E ARMÁRIOS EMBUTIDOS, QUINTAL AMPLO, AREA GOURMET COM CHURRASQUEIRA, FORNO PIZZA, FOGÃO DE LENHA, VARANDA NAS PORTAS DOS QUARTOS E NA FRENTE DA COZINHA. GARAGEM COBERTA PARA 02 CARROS E DESCOBERTA PARA 04 CARROS. R$ 1.100.000,00

CIDADE NOVA I – CA00000
03 DORMITÓRIOS, SALA, COPA, COZINHA, WC , QUINTAL, EDÍCULA, GARAGEM AREA DO TERRENO 450M° R$ 1.250.000,00

COND.PARK AVENIDA-CC00093
4 DORMITÓRIOS,02 SUÍTES, SALA EM 3 AMBIENTES, COZINHA, WC, ÁREA DE SERVIÇO,3 VAGAS R$ 1.500.000,00

VILA SUIÇA – CC00092
MARAVILHOSA CASA COM 06 SUITES, 10 BANHEIROS, SALA DE ESTAR, SALA DE JANTAR AMPLA, COZINHA, LAVANDERIA, ÁREA GOURMET, JACUZZI, ACADEMIA, SALÃO DE JOGOS, SAUNA, ADEGA, ESCRITÓRIO, E DOIS HOME THEATER. PISCINA COM DUAS CASCATAS, PEIXES ORNAMENTAIS, GARAGEM PARA 06 CARROS. TODOS OS AMBIENTES CLIMATIZADOS E COM SOM. R$ 4.800.000,00

VENDA CHÁCARAS

ALTOS DA BELA VISTA – CH00334 03 DORMITÓRIOS, SENDO 01 SUITE, 02 SALAS, COZINHA, 03 WC, LAVANDERIA, AREA GOURMET COM CHURRASQUEIRA. R$ 750.000,00 (ACEITA PERMUTA)
LOCAÇÃO R$ 3.500,00 + R$ 105,00 DE IPTU

SÍTIO - ST00055
02 CASAS, POMAR, REPRESA
AREA TOTAL 34.717,37 M²
R$ 800.000,00

VENDA TERRENOS

ÓTIMA OPORTUNIDADE LANÇAMENTOS TERRENOS EVIDÊNCIAS 333,95 M²
R$ 200.000,00

JD. TURIM- TR00002
TERRENO 150 M² VÁRIOS LOTESR$ 112.000,00

CENTRO -MONTE MOR – TE00018
TERRENO 250 M²
R$ 117.000,00

COND. JARDIM DO IMPÉRIO – VILA RICA –TE00019
TERRENO 150 M²
R$130.000,00

JARDIM TROPICAL – TE000
TERRENO DE 150 M²
R$ 140.000,00

JARDIM SANTORINI – TE00017
TERRENO DE ESQUINA
172,52 M² R$ 150.000,00

JD. TURIM- TR0006
TERRENO 207 M² VÁRIOS LOTES
R$ 152.000,00

COND. JARDIM MONTREAL – TE00015
TERRENO 184 M²
R$ 170.000,00

JD. HELVÉTIA -TR00796
TERRENO 255 M²
R$ 170.000,00

RESIDENCIAL VIENA – TE00021
TERRENO DE 250M² COM LINDA VISTA PARA O BOSQUE. SEGURANÇA E PORTEIRO 24 HORAS, INFRAESTRUTURA COMPLETA COM PISCINA , QUADRA, PLAYGROUND, SALÃO DE FESTAS,ACADEMIA. R$ 180.000,00

JD. MARINGÁ- TR 00804
TERRENO 314 M²
R$ 210.000,00

RECREIO CAMPESTRE - VIRACOPOS TR 000009
TERRENO 999 M²
R$ 220.000,00

SALTO- TE 00011
TERRENO 1.058 M²
R$ 265.000,00

RODOVIA LIX DA CUNHA--TR00778
TERRENO 999 M²
R$ 280.000,00 +R$ 280,00 (CONDOMINIO)

JD. RESIDENCIAL VILA SUIÇA--TR 00754
TERRENO 400 M²
R$ 339.000,00

CENTRO- INDAIATUBA- TE00022
TERRENO COMERCIAL LOCALIZAÇÃO PRIVILEGIADA ÁREA TOTAL 674,45M°
R$ 2.023.000,00

VENDA SALÃO/COMERCIAL

JARDIM POMPEIA – SA00008
SALA COMERCIAL 39,99M², ESCRITORIO E WC.
ENTRADA DE R$50.000,00 + 40 PARCELAS MENSAIS
R$ 220.000,00

CENTRO-SL00367
SALÃO 500 M² E 300 M² DE ÁREA CONSTRUÍDA
R$ 2.000.000,00

INVEST CENTER IMÓVEIS
CRECI 19859 - J
(19) 3935-1413 (19) 99996-0571
Av. Ário Barnabé, 1461 - Jd. Morada do Sol - Indaiatuba-SP
investcenterimoveis.com.br

IMÓVEIS PARA LOCAÇÃO

CA00991 – CASA (Fundos – Individual) – JD MORADA DO SOL– 01 dormitório, sala, cozinha, banheiro, lavanderia e garagem apenas para moto. **- R$ 600,00+IPTU.**

CA035333 – CASA (Piso Superior – Fundos) – JARDIM PAULISTA II- 01 dormitório, sala, cozinha, banheiro, área de serviço, sem garagem. **- R$ 600,00+IPTU.**

CA01067– CASA (Fundos – Individual) - JARDIM PAULISTA II - 01 dormitório, cozinha, WC com box blindex, área de serviço, garagem para 01 carro. **R$700,00+IPTU.**

CA00963– CASA (Piso Superior) – JD MORADA DO SOL casa com 01 dormitório, sala, cozinha, WC, área de serviço e terraço frontal. **R$770,00+IPTU.**

CA03926– CASA – JD. DAS ANDORINHAS - 02 Dormitórios, sala, cozinha, banheiro, área de serviço e garagem 02 vagas descobertas. **– R$ 900,00+IPTU.**

CA03318 – CASA – JD MORADA DO SOL - 02 dormitórios, sendo 01 suíte, sala, cozinha, banheiro, área de serviço, garagem 01 vaga. **– R$ 1.000,00+IPTU.**

CA03918 – CASA – CIDADE JARDIM - 02 Dormitórios sendo 01 suíte, sala, cozinha, banheiro, área de serviço, área gourmet com churrasqueira no piso superior e garagem 02 vagas. **– R$ 1.500,00+IPTU.**

CA02111 – CASA – JD. HUBERT (Piso Superior) 03 dormitórios sendo 01 suíte, sala, WC, **área de serviço, cozinha, varanda, sacada e garagem p/ 1 vaga. – R$ 1.500,00+IPTU.**

CA03917 – CASA – PQ. RES. INDAIÁ - 03 dormitórios, sala, cozinha planejada, banheiro, área de serviço e garagem 02 vagas. Possui uma edícula nos fundos com 01 quarto bem grande, cozinha e banheiro. **– R$ 1.500,00+IPTU.**

NOVA TECNOLOGIA EM TELHADO
Mr.Roof
Estruturas e Telhas em Aço Galvanizado
Estruturas e Telhas em Aço Galvanizado
Faça seu orçamento, fornecemos seu projeto

(19) 3801-1094 (19) 98448-5752 (19) 98355-8383
/Mr Roof Estruturas e Telhas em Aço Galvanizado www.mrroof.com.br
Estr. Mun. do Sapezal, 1038 - Chácaras Alvorada comercial@mrroof.com.br

Selma Ribeiro
Corretora CRECI 124.046-F
VENDA, LOCAÇÃO E ADMINISTRAÇÃO DE IMÓVEIS
(19) 9 8346-2299

ROSA BROLO
CORRETORA DE IMÓVEIS
CRECI 74092
Vende - Aluga - Administra
www.rosabrolo.com.br • rosabrolocorretora@hotmail.com
Rua Padre Bento Pache, 801 - Centro (esquina com a Pedro Gonçalves)
Locação: 3885-4500
Vendas: 98254-7703

VENDAS

CASAS COM 1 E 2 DORMITORIOS

CA112 – JD.REGINA – R$400 MIL – edícula : coz,2wc,churrasqueira com pia e balcão,piscina,4x8,garagem descoberta para 6 carros. Aceita entrada de 100 mil + 30 parcelas de 10 mil
CA235 – TATUI – R$140 MIL – 2 dorms,sala,coz,wc,salão comercial na frente,garagem descoberta para 4 carros.
CA284 – PQ.DAS NAÇÕES – R$290 MIL – 2dorms(st),sala,coz,wc,lavanderia,garagem coberta.

CASAS COM 3/4 DORMITORIOS

CA.329 – LAURO BUENO DE CAMARGO – R$370 MIL – 3 dorms (1st),sala de estar e jantar,coz,lavanderia,wc,churrasqueira,portão eletrônico,garagem coberta para 2 carros.
CS.328 – JD.REGENTE – R$325 MIL- 3 dorms (1st),sala 2 ambientes,coz americana,lavanderia,wc social,churrasqueira,garagem para 2 carros.
CA.344 – JD.BELA VISTA – R$650 MIL – 3 dorms com varanda (1 st com closet),sala de estar e jantar,sala de tv,lavabo,coz,lavanderia,wc social,área gourmet,garagem coberta para 2 carros.
CA.345 – CIDADE NOVA – R$480 MIL – 3dorms(1st com armários),sala,coz com armários,wc,lavanderia,dispensa,quintal,garagem
CA.351 – PQ INDAIA – R$280 MIL – 3dorms (1st),sala,coz,lavabo,lavanderia,garagem
CA.367 – JD.SÃO FRANCISCO – R$320 MIL – 3dorms (1st),sala,coz,wc,lavanderia

CONDOMINIOS FECHADOS – CASAS

CA.237 – PORTAL DAS ACACIAS – R$350 MIL – 2 dorms,sala,coz,wc,lavanderia,garagem.
CA.316 – BEIRA DA MATA – R$1.200.000,00 – 3 dorms(2st, 1 delas com hidro e closet),sala de estar com pé direito alto,sala de jantar,coz americana,lavanderia,dorm e wc de empregada,dispensa,área gourmet,piscina aquecida,quintal,garagem coberta para 2 carros e descoberta para 2 carros.
CS.338 – VIENA – R$780 MIL – 3 suites,sala de estar com pé direito alto integrada com coz,lavabo,lavanderia,área gourmet,piscina,churrasqueira,aquecedor solar,boiler 400l,garagem coberta para 2 carros e descoberta para 2 carros.
CA.503 – LAGOS SHANADÚ - R$1.600.000,00 – 5dorm (2st), 3wc,coz planejada, copa, dispensa, sala 4 ambientes, garagem coberta, piscina, campo de futebol (P/reformar), Oficina 7x8 56m², construção inacabada (pode ser casa do caseiro)

APARTAMENTOS

AP.527 – CIDADE NOVA – R$350 MIL – 2 dorms (1st),sala,coz,lavanderia,hall de entrada,lavanderia,garagem para 1 carro.
AP.535 – CHACARA DO TREVO – R$ 360 MIL – 3dorms (1st0,sala de estar e jantar,coz,lavandeia,2wc,todo mobiliado,ar condicionado,garagem coberta para 2 carros.
AP563 – JD.ALICE – R$200 MIL – 2dorms,(1 planejado),sala,coz planejada,wc,garagem

TERRENOS

TEMOS TERRENOS RESIDENCIAIS E COMERCIAIS APARTIR DE 300M² APARTIR DE 180 MIL

Lançamento Jardim Residencial Dona Maria José lotes apartir de 300 m² R$240 mil financiado em até 36x

TE.02 – JD.PIEMONTE – R$215 MIL – 302m²
TE.31 – JD.IMPERIO – R$125 MIL – 150m²
TE.35 – JD.BELA VISTA – R$180 MIL – 300m²
TE.43 – ALTO DE ITAICI – R$180 MIL – 314 m²
TE.69 – JD.RES.VENEZA – R$120 MIL – 130 m²
TE.80 – JD.ESPLANADA – R$250 MIL – 300m²

CHÁCARAS E SÍTIOS

SI.909 – JD. TROPICAL – R$700 MIL – 2dorms,sala,coz,dispensa,casa de caseiro,churrasqueira,saUna,mina d'água,lago com peixe,pomar,caixa d'água com 20000 L,aprisco para ovelhas,estufas,captação água da chuva.
CH.712 – ALVORADA – R$450 MIL – 2 dorms,sala,coz,lavanderia,varanda,wc social,piscina 3,5 x 7,fogão e forno a lenha,pomar,gramado
CH.717 – ALTO DO BELA VISTA – R$850 MIL – 2suites com closet,sala de estar e jantar,varanda,coz planejada,lavanderia,wc de empregada,sacada,piscina,churrasqueira,fogão a lenha,forno,chalé com 2 dorm,sala,coz e wc,pomar,cerca eçetrica,mezanino com porta balcão,sacada.
CH.756 – VALE DO SOL – R$600 MIL - 2dorms (1st),sala de estar conjugada com coz,lavanderia,varanda,piscina,churrasqueira,forno de madeira,todo gramadp,pomar.
SI.913 – ESTRADA MATO DENTRO – R$2.500.000,00 - 40.023 m²
SI.914 – SITIO NO MIRIM – R$60,00/m² - 64.534m² - 1 casa de 5 comodos,2 casas de 4 comodos,galpão de 150m2,tanque de água,nascente com córrego,piscina 3x5m,plantação de uva. Ao lado estamos vendendo outro sitio de 46.000m².

IMÓVEL COMERCIAL

IC.12 – JD.MORADA DO SOL – R$380 MIL – SALÃO E CASA - 2dorms,sala,coz,WC,garagem para 5 carros.

LOCAÇÃO – CASAS C/ 1, 2 e 3 DORMITÓRIOS

ANDROVANDI – R$500,00 – 2dorms,sala,coz,wc,sem garagem
JD.MORADA DO SOL – R$700,00 – dorm,sala,coz,wc,1 vaga de garagem
CHACARAS TRAVIU – R$800,00 – 2dorms,sala,coz,wc,lavanderia,garagem
VILA ALMEIDA – R$900,00 – dorm,sala,coz,wc,quintal,garagem
CENTRO – R$950,00 – 2 dorms,sala,coz,wc,sem garagem
VILA ALMEIDA – R$1200,00- 2 dorms,sala,coz,wc,quintal,entrada pra carro.
CIDADE NOVA II – R$1500,00 - 3dorm (1st), sala,coz,wc,garagem coberta p/ 2 carros
PQ. DAS NAÇÕES – R$ 1600,00 – 3dorm, sala, coz, copa, wc, garagem pra 2 carros coberta.

APARTAMENTOS

NUCLEO H.B.FARIA LIMA – R$1000,00 – 2dorms,sala,coz,wc,1 vaga e garagem.(INCLUSO COND E IPTU)
CENTRO – R$1100,00 – dorm,sala,coz,wc
VILA FURLAN – R$ 1400,00 – 2dorm (1 c/armário), sala, coz planejada com fogão, wc, lavanderia planejada, garagem.

SALÃO

VILA GEORGINA – R$3700,00 – 210 m²,3 salas interligadas,cada uma com wc,sala dos fundos com azulejo,gabinete e pia

SALAS

JD.PAU-PRETO – R$1500,00 DURANTE 12 MESES, DEPOIS R$1980,00 – área de saúde já funcionando,piso porcelanato,ar-condicionado,pia,espaço para esterilização,salas com wc privativo. Incluso : secretária,água,luz,telefone,iptu. Fácil estacionamento.

TERRENOS

VL.HAVAI – R$1200,00 – terreno murado com quadra

RM AMBIEL IMÓVEIS

CRECI 105418

Uma nova forma, *Moderna*, de fazer negócios

(19) 4105-7479 - (19) 97423-3079 - (19) 99721-0395 - (19) 99115-8368

www.imoveisrmambiel.com.br

VENDAS

CASAS

CA00170-ESPLANADA 1- 03 suítes + dep em construção..... **R$ 590.000,00**
CA00164-JD DOS COLIBRIS- 03 dorms c/ suíte + Dep.... ..... **R$ 345.000,00**
CA00086-JD ALMEIDA-03 dorms + dep. Comercial..... ..... **R$ 500.000,00**
CA00134-JARDIM VALENÇA-3 dorms c/ suíte + dep 02 vags..... **R$ 320.000,00**
CA00155-JARDIM EUROPA- 01 dormitório + dep e quintal..... **R$ 390.000,00**

CASA EM CONDOMÍNIO

CA00163-JD. DOS LAGOS-4 suítes + dep. Em construção..... **R$ 480.000,00**
CA00091-PARK REAL-3 Dorms, c/ suíte + dep. Novíssima..... **R$ 430.000,00**
CA00088-MARIA DULCE -03 Dorms c/ suíte + dep..... ..... **R$ 920.000,00**
CA00013-MONTREAL-03 dorms, c/ suíte, + dep..... ..... **R$ 450.000,00**

APARTAMENTO

AP00050-CENTRO- 02 suítes + dep 02 vags..... ..... **R$ 610.000,00**
AP00024-EDIFÍO MAGESTIC-03 Suítes + dep 02 vagas.. ..... **R$ 970.000,00**

CHÁCARAS

CH00016-PQ DAS BANDEIRAS- 1000 mts c/ 4 dorms+ dep..... **R$ 320.000,00**
CH00030- PORTEIRA DE FERRO- 03 dorms c/ suíte + dep. c/ piscina..... **R$ 480.000,00**
CH00012-MOSTEIRO DE ITAICI- Terreno de 2500 m. .... **R$ 500.000,00**
CH00029- ITUPEVA- 2000m c/ 03 dorms c/ suíte +dep. c/ piscina. ..... **R$ 670.000,00**

TERRENOS

TE000148-SEVILHA-250m..... **R$ 250.000,00**
TE00132-JARDIM DOS IMPÉRIOS 150m. **R$ 135.000,00**
TE00142-EROPARK 500m..... **R$ 200.000,00**
TE00129-JD BELO HORIZONTE 210m..... **R$ 190.000,00**

LOCAÇÃO

CASA

CA00122-CIDADE NOVA II- 3dorms, c/ uma suíte + dep. . .....**R$ 2800,00 + iptu**
CA00133- ESPLANADA I - 3 suítes +dep c/ planejados.... .....**R$ 3.300,00+iptu**
CA00162-ESPLANADA I—4 dorms c/ 2 suítes + dep..... .....**R$ 3.000,00+iptu**
CA00145-JARDIM CALIFORNIA- 2 dorms + dep 2 vagas .....**R$ 1300,00+ iptu**
CA00156-JD ESPLANADA 2- 03 suítes + dep 2 vagas..... .....**R$ 3.300,00+iptu**

CASAS EM CONDOMÍNIO

CA00172-VISTA VERDE-03 dorms c/ 1 suíte + dep 02 vagas.....**R$ 2.700,00+cond+iptu**

APARTAMENTO

AP00026-JD. SÃO LORENÇO-2 Dorms +dep, 1 vaga coberta. ..... **R$ 800,00 cond + iptu**
AP00020-EDIF. CLAÚDIA-02 dorms + dep 01 vaga .... **R$ 1500,00 cond+iptu**
AP00021-VARANDAS DO BOSQUE - 2 Dorms + dep c/ elevador. ..... **R$1.300,00 cond + iptu**
AP00038-EDIFÍCIO DI NÁPOLI-03 dorms c/ suíte + dep 01 Vaga ..... **R$1.800,00 cond+iptu**
AP00039-JAEDIM REGENTE- 02 dorms c/ suíte + dep 01 Vaga ..... **R$1.450,00 cond+iptu**
AP00040-EDIFÍCIO RAQUEL-03 dorms c/ suíte+ dep. 02 vagas..... **R$ 2.300,00 cond+iptu**
AP00046-JARDIM BOA ESPERAMÇA-02 dorms +dep 01 vaga..... **R$ 1.000,00 cond+iptu**

SALAO E SALAS

SL00020- CENTRO- 141 MTS.....**R$ 3000,00 + iptu**
SL00018-AV. CONCEIÇÃO- 210 MTS. **R$ 5.000,00 + iptu**
SL00004-CENTRO-48,36 MTS.....**R$ 1.300,00+ iptu**
SL00005-ARIO BARNABÉ-234MTS. .....**R$ 2.000,00+iptu**
SA00004-AVENIDA CONCEIÇÃO-35MTS..... .....**R$1.200,00 +iptu**

CHÁCARAS EM CONDOMÍNIO

CH00008-RECANTO DAS FLORES- 4 Suítes + dep ....**R$ 3.000,00 + cond + iptu.**

CHÁCARAS

CA00015-ALTOS DA BELA VISTA- 03 dorms c/ suíte + dep..... .**R$ 3.000,00**

GALPÕES

GL-0020- DIS. INDUS. NOVA ERA- A/T 500 A/C 403,30.. .....**R$ 5.000,00+ iptu.**
GL-00005-CALDEIRA A|T 3000 – A|C 2000 **–** .... **R$ 34.000,00 +cond + iptu**
GL-00004-CENTRO EMPRESARIAL - A|T 1380 – A|C 117m-.....**R$ 6.800,00 + iptu.**
GL- 00028-VITORIA MARTINI - A/T 1000m A/C 795m ....**R$ 10.000,00+iptu.**
GL-00018-RECREIO CAMP. JÓIA- A/T 680. . ...**R$ 5.000,00+ iptu.**

PONTO COMERCIAL

PT00003- CENTRO – 17 salas, coz , wcs fem e mac 9 vagas.....**R$ 14.000,00 + iptu**

PREDIAL IMÓVEIS

Negócios imobiliários

RUA. DR RAUL DAVID DO VALLE N° 957
ANT. 41 - JD. MORADA DO SOL

Fone: (19) 3935-3294
Plantão: (19) 99762-7997

CASA VENDA JARDIM MORADA DO SOL FRENTE:02 DORMITÓRIOS,COZINHA AMERICANA,WC **FUNDOS** : 02 CÔMODOS, WC GARAGEM PARA DOIS AUTOS COM PORTÃO ELETRÔNICO **DE R$210.000,00 POR APENAS R$180.000,00**

CASA VENDA JARDIM MORADA DO SOL
02 DORMITÓRIOS ,COZINHA AMERICANA,GARAGEM PRA 02 AUTOS
DE R$220.000,00 POR R$180.000,00

VISÃO imóveis
CRECI: 04.732-J

Há 40 anos facilitando a procura do imóvel ideal!

1. ref. site 577202 - Jardim dos Colibris – 3 dormt / 1 suite / sala / coz/ wc / lavand / gar R$1.320,00 + IPTU

2. ref. site 965702 - Jardim Morada do Sol - 2 dormt/ sala/ coz/ wc / lavand / varanda/ garagem R$1.100,00.

3. ref. site 923702 – Jardim Hubert – Kitnet - 1 dormt/ sala/ coz/ wc / lavand/ 1 gar coberta para moto R$700,00 + IPTU

4. ref. site 47561 - Jardim Morada do Sol – 2 dormt/ sala/ coz/ wc / lavand/ quintal/ edícula 1 dormt / garagem/ R$1.200,00

5. ref. site 933881 – Parque das Nações - 2 dormt / 1 suite / wc / coz / sala / lavand / 2 gar R$1.500,00 + IPTU / R$285.000,00

6. ref. site 896702 - Vertentes De Itaici - 3 dormt/ 1 suíte/ coz planej fogão/ sala p/ 2 amb/ sacada/ lavanderia/ wc / garagem – R$1.700,00 + COND+ IPTU / R$460.000,00

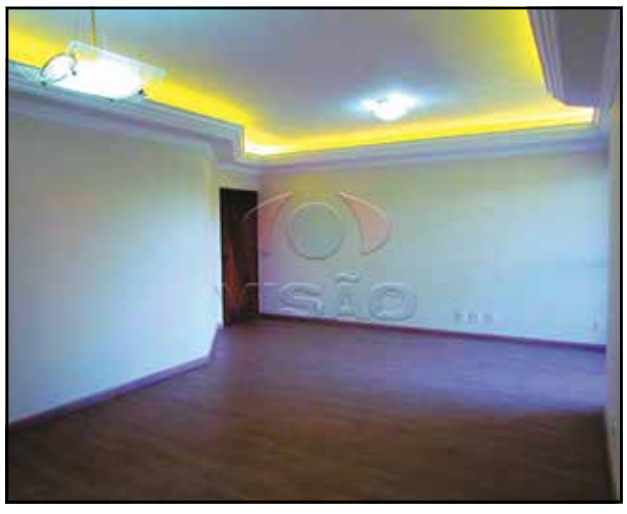

7. ref. site 512702 - Residencial Lígia - 3 dormt/ 1 suíte/ varanda/ wc social/ sala estar e jantar/ lavabo/ coz planejada/ lavand / wc e dormt de empregada/ 2 gar R$ 450.000,00

8. ref. site 263702 - Monte Mor - Área - 38.012,00m² - R$650.000,00

9. ref. site 426602 - Residencial Sabiás - 2 dormt/ 1 suite / closet/ sala/ coz planejada/ wc / lavand/ jardim/ deck de madeira/ 2 gar R$479.000,00

10. ref. site 563702 - Jardim Paulistano - 2 dormt/ 1 suite/ sala p/ 2 amb/ coz c/ cook top e coifa/ wc / lavand / churrasq/ 2 garagens R$330.000,00

11. ref. site 761702 - Jardim Nova Indaiá - 3 dormt/ 1 suíte/ wc / sacada/ 2 salas / cozinha / lavabo/ lavanderia/ área gourmet/ churrasq/ quintal/ 2 gar coberta R$600.000,00

12. ref. site 584702 - Recanto das Flores - 2 suítes/ 1 máster/ sala de jantar/ estar/ sala de tv/ coz planejada/ área gourmet planej/ churrasq/ forno/ salão p/ festas/ piscina aquec/ wc's/ vestiários mas e fem/ playground/ mini campo de futebol/ R$1.500.000,00

TODOS OS VALORES ACIMA ESTÃO SUJEITOS A ALTERAÇÕES

(19)3875.6230
Unidade Centro-Matriz
R. Pedro de Toledo, 272

(19)3835.5662
Unidade Cidade Nova-Filial 1
Av.Pres. Kennedy, 528

(19)3875.3888
Unidade Morada do Sol-Filial 2
R. Genaro França, 248

mais imóveis em **WWW.VISAOIMOVEIS.IMB.BR**

Compra-se carteira de imóveis.
Mais informações F: (19) 9.8408-0002

cdindaiatuba

CD CAPRICHO Decor
Móveis Planejados

Tudo em até 12X SEM JUROS
Preços e Condições Especiais

Várias opções de pagamento
Aceitamos também ASPMi

Av. Coronel Antônio Estanislau do Amaral, 1341 - Itaici -Indaiatuba/SP
F: (19) 3894-7544 - 97416.7184
www.caprichodecor.com.br - contato@caprichodecor.com.br

SUPER PROMOÇÃO NO CALÇADÃO PET, VOCÊ NÃO PODE PERDER!

Pedigree

RAÇÃO PEDIGREE -EQ NAT. -PEQUENAS RAÇAS ADULTO
DE R$ 145,60 POR R$ 113,55 SACO DE 15KG

RAÇÃO PEDIGREE -CARNE E VEGETAIS ADULTO
DE R$ 115,50 POR R$ 90,70 SACO DE 15KG

RAÇÃO PEDIGREE -CARNE, FRANGO E CEREAIS ADULTO
DE R$ 115,50 POR R$ 90,70 SACO DE 15KG

RAÇÃO PEDIGREE -CARNE -PEQUENAS RAÇAS ADULTO
DE R$ 121,00 POR R$ 94,95 SACO DE 15KG

TODA A LINHA WHISKAS POR R$ 99,90 SACO DE 10,1KG

CALÇADÃO PET

whiskas

DISK ENTREGAS
WHATSAPP: (19) 99577-3385

APROVEITEM
ÚLTIMAS UNIDADES

AV. GERALDO HACKMANN, 590 - CECAP III - BOULEVARD - INDAIATUBA - TEL: (19) 3392-9980 - WHATSAPP: (19) 99577-3385 CALCADAOPET

Promoção válida enquanto durar o produto nas prateleiras. Promoção válida para pagamento no dinheiro ou no cartão de débito.
Para compras acima de 50,00 não cobramos taxa de entrega, exceto para produtos promocionais consultar taxa

Outubro Rosa
Sonholar Colchões

Colchão com Suporte de 150 Kg por pessoa + algodão Belga no tecido

Colchão + Box
1,38X1,88
De ~~R$1.780,00~~
Por **R$1.290,00**
A VISTA OU
12x R$ 124,88

Colchão + Box
1,58 X 1,98
De ~~R$2.180,00~~
Por **R$1.590,00**
A VISTA OU
12x R$ 149,00

Box Baú + Colchão de casal
120 kg por pessoa
1,38 x 1,88
De ~~R$1.688,00~~
Por **R$1.088,00**
À VISTA OU 12x R$99,00

Colchão Solteiro + Box Baú
120Kg de suporte
De ~~R$1.288,00~~
Por **R$848,00**
A VISTA OU
12x R$ 79,00

Colchão Solteiro + Box
120Kg de suporte
De ~~R$790,00~~
Por **R$590,00**
A VISTA OU
12x R$ 49,18

IMAGENS MERAMENTE ILUSTRATIVAS - PROMOÇÃO VÁLIDA ENQUANTO DURAR O ESTOQUE

Sonholar colchões

19 3318-0700
19 3318-0800
19 98254-9050
SONHOLAR COLCHÕES

Rua Onze de Junho, 1074 - Centro (Em frente ao posto São Paulo)

GUIA COMERCIAL E PROFISSIONAL

Advogados

Advogados

Arquiteta

Caçamba

Cartuchos

Comunicação Visual

Dentista

Decoração

Eletricista

Lava Rápido

Jóias

GUIA COMERCIAL E PROFISSIONAL

Manutenção e Reformas

Mecânica

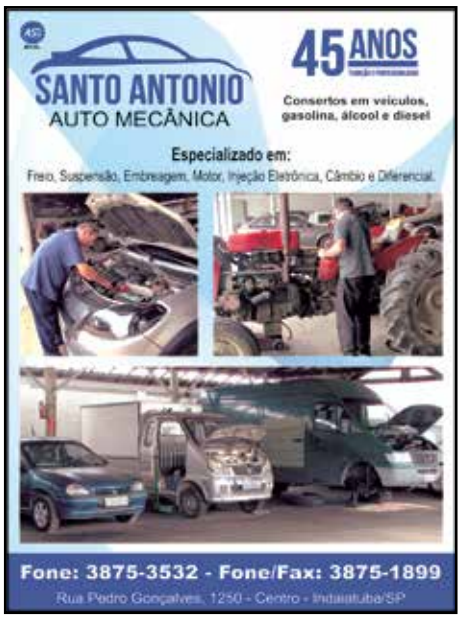

Pousada

Psicóloga

Salgados

Segurança eletrônica

Som e iluminação

Tecnologia digital e internet

Tintas

Veterinária

Allicia
FLORES

Conte conosco nos momentos mais importantes de sua vida!

Alliciafloresindaiatuba

@allicia_flores_floricultura

(19)3392-7982 (19)99622-9025

Rua Treze de Maio, n.661- Centro

Credibilidade e segurança no serviço realizado

Profissionais credenciados realizando o serviço

A loja iGUi TRATABEM conta com serviços especializados nos seguintes ramos:

- Limpeza e manutenção de todos os tipos de piscinas
- Planos mensais e avulsos
- Venda e manutenção de motores
- Troca de areia
- Venda e reposição de peças
- Venda e instalação de acessórios
- Troca de Vinil

iGUi

(19) 99206-4232 Flávio Ricardo Braggion

Rua Gastão Vidigal, 169 - Casa 02 - Vila Vitoria II

Hidracom
Serviço Autorizado

Manutenção e Reparos de válvulas Hydra

Temos peças para caixa acoplada

Abrimos aos domingos das 09:00 ás 12:00 hs

Serviço Autorizado
deca hydra

www.hidracom.com.br TEL.: 19 3834-2308

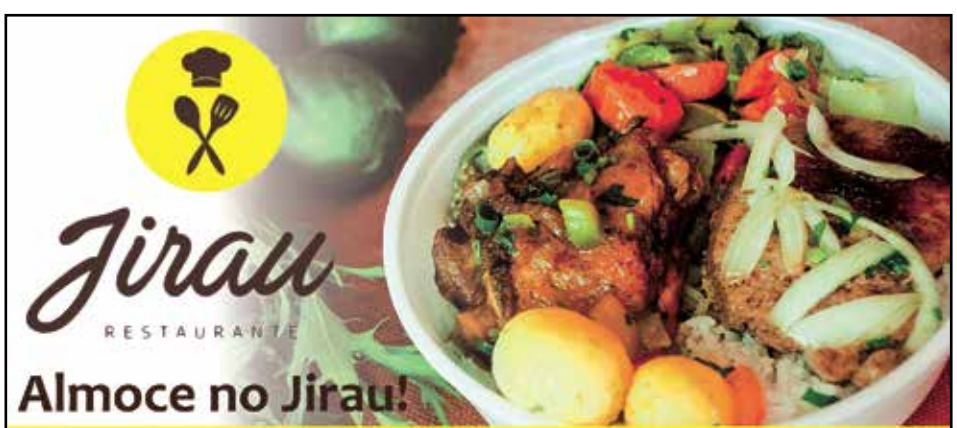

Almoce no Jirau!

Ou peça marmitex em casa ou no seu trabalho!

(19)3875-6981 (19)97154-5610

Dr. Jalma Jurado. N°335. Distrito empresarial Bartolomai

www.jiraurestaurante.com.br

DEPOIS DE FESTEJAR 50 ANOS NO MUNDO, É HORA DE COMEMORAR NOSSOS 25 ANOS NO BRASIL.

VOCÊ PODE CONCORRER A ATÉ 12 PRÊMIOS DE

1 ANO DE LAVANDERIA GRÁTIS

E 1 CARRO 0 KM

A cada R$ 100,00 em compras, você recebe um ticket com o código promocional para cadastrar em www.5asec.com.br/25anosbrasil e concorrer aos sorteios.

Entre no site e participe!

5ÀSEC INDAIATUBA - A LAVANDERIA INTELIGENTE

Av. Pres.Kennedy, 1437 - Cidade Nova I 3835-7996 | 99462-9561

5asec
TEXTILE EXPERT

CONSULTE O NÚMERO DO CERTIFICADO SECAP E AS DATAS DOS SORTEIOS NO REGULAMENTO EM WWW.5ASEC.COM.BR/25ANOSBRASIL

Que toda criança possa sempre ter alimentos, educação, carinho e amor!

E que nós guardemos para o resto da vida a felicidade e a leveza do que é ser criança.

12 de Outubro

Feliz dia das CRIANÇAS

SUPERMERCEARIA LOPES O MERCADO DO SEU DIA A DIA

(19) 3894-6512

R. Cristina Von Zuben Amstalden, 272 - Vl. Brizzola Indaiatuba/SP

ESTACIONAMENTO PARA CLIENTES

/LOPESSUPERMERCEARIA

PANIFICADORA O PÃO NOSSO Confeitaria e Lanchonete

Temos Frango, Costela de Boi e Costelinha assada aos sábados e domingos

HORÁRIO: Das 06:00 até às 22:00h

Avenida Conceição, 121 Jd. América - Indaiatuba-SP 19 3834-6423

Manutenção e Venda

C.A Materiais Elétricos

Materiais Elétricos

kit Sky HD montada e instalada com recarga de 30 dias R$349,00

kit Sky HD montada e instalada com recarga de 1 ano R$499,00

PROMOÇÃO DE LANÇAMENTO

Suporte TV Base para mesa DE R$92,50 POR R$83,00

Lâmpada Led Bulbo 9W R$6,98

Luminária Led 36W R$34,50

TV Box R$140,00

Conversor Digital R$89,90

Rua Nove de Julho, 446 Centro - Indaiatuba/SP F: 3934-6982

Mês de Aniversário

FarmaLupa DROGARIA & SUPLEMENTOS

KIT MAX SOLAR Protetor solar FPS 60 240ml + FPS 30 120ml R$ 42,00

PROTETOR MAX SOLAR
FPS 30 240ml R$ 23,00
FPS 60 120ml R$ 28,00
FPS 30 120ml R$ 15,00

NOVIDADE!

LONGO DOS SONHOS ELSEVE L'ORÉAL
Shampoo 400ml R$ 16,99
Cond. 400ml R$ 17,99
Shampoo 200ml R$ 8,99
Cond. 200ml R$ 10,99
Creme 250ml R$ 10,99

PROTETOR MAX SOLAR FPS 60 Kids 150ml R$ 32,00

Ofertas válidas de 01/10/19 a 31/10/19 ou enquanto durarem os estoques.

AV. ENG. FÁBIO ROBERTO BARNABÉ, 2685
LJ 8 E 9 - VILA BERGAMO - BESTCENTER
PISO TÉRREO DO SONDA SUPERMERCADOS
@farmalupa www.farmalupa.com.br

DISK ENTREGA
19 3115.3256
19 9 9940.8117

Cintra Restaurante Eventos

PIZZA
CREPES
MASSAS
CHURRASCO

cintra eventos
Self-Service por kilo com churrasco
Atendemos empresas

Faça sua festa com a gente! Alugamos para eventos

3816-1417 - 99631-5089

Av. Juscelino Kubitschek de Oliveira, 711 - Recreio Campestre Jóia

@bardoalemaoindaiatuba

Bar do Alemão
GASTRONOMIE SEIT 1902
STEINER

O melhor Parmegiana de Itu e do Brasil, agora em Indaiatuba

De Terça a Sábado almoço e jantar e Domingo no almoço

5º feira a partir das 19h
Rodízio de Parmegiana
Mignon, peixe, berinjela e frango
R$39,90

Almoço Executivo de Terça a Sexta-feira
4 OPÇÕES Prato principal, Salada e Sobremesa
A partir de R$31,90

DELIVERY 3816-8600 3816-8899
Av. Cel. Antônio Estanislau do Amaral, 630 - Itaici - Indaiatuba/SP
F: 3328-0610 (Reservas)

By Night
De La Marie
Restaurante & Rotisserie

JANTAR
Caldos - Self-service

Rua Sorocaba, 184 - Jd. América
Aberto de Terça-feira a Sábado

RESTAURANTE
RANCHO DO PEIXE Nº1

Temos almoço executivo, *a la carte* e porções.

Aceitamos encomendas
e entregamos na sua residência

DISPONÍVEL TAMBÉM EM ifood

HORÁRIO DE FUNCIONAMENTO
Almoço de terça a domingo das 11h as 15h
Jantar de quarta a sábado das 18h às 22h

(19) 3875-8870 (19) 9 7402 2000
Av. Presidente Kennedy, 1277 - Cidade Nova

INDA FIRE
EQUIPAMENTOS DE COMBATE A INCÊNDIOS

- Extintores, Hidrantes, Alarmes
- Instalações e projetos
- Assessoria e Treinamento
- Inspeção de Equipamentos
- AVCB/CLCB

PROMOÇÃO
EXTINTORES VEICULAR

Tels.: 19 3834-1741 - 97144-8057 / 97172-3026
Rua Emílio Lopes Cruz, 410/420 - Jardim Belo Horizonte
indafire@indafire.com.br - www.indafire.com.br

INDALUX
Um novo olhar para o universo de iluminação em LED

DIVERSOS ITENS COM DESCONTOS ESPECIAIS DE ATÉ 50%
Lâmpada LED Vela, Tubulares, Plafons, Refletores, Luminárias e muito mais.
PARCELAMOS EM ATÉ 3X SEM JUROS NO CARTÃO DE CRÉDITO

OFERTAS DA SEMANA

Refletor BF
R$49,90 30W
R$69,90 50W
R$129,90 100W

lâmpada tubular
18W 1.20cm
R$19,90

Lâmpada Bulbo
9.8W
Opus Led
R$7,95

Firmamos parceria com a arquiteta Danila Soares e estaremos trabalhando com Projeto, Consultoria e Instalação
danila soares arquiteta urbanista

19 3392-7900 - www.indalux.com.br - Av. Conceição, 239 - Vila Castelo Branco

mais expressão

ANUNCIE AQUI
deixe o seu cliente conhecer o seu produto
SUA MARCA

3825-0223
3875-5511
2516-0001

EMPREGOS

PAT- Indaiatuba - SP
Posto de Atendimento ao Trabalhador

Vagas on-line, sujeitas a alterações a qualquer momento. Para saber a empresa e dados da vaga comparecer ao Pat com todos os documentos.

Auxiliar de cozinha - 1 vaga
Costureiro (a) - 2 vagas
Pedreiro - 1 vaga
Repositor (a) de mercadorias - 1 vaga
Auxiliar de manutenção predial - 2 vagas
Empregado (a) doméstico (a) - 1 vaga
Motorista de caminhão - 2 vagas
Oficial de serviços gerais na manutenção - 3 vagas
Oficial de manutenção predial - 1 vaga
Atendente de lanchonete - 5 vagas
Arte finalista - 1 vaga
Atendente do setor de frios e laticínios - 14 vagas
Auxiliar administrativo - 1 vaga
Atendente do setor de hortifrutigrangeiros - 17 vagas
Auxiliar de cozinha - 5 vagas
Churrasqueiro - 1 vaga
Gerente de loja e supermercado - 1 vaga
Instalador (a) reparador (a) de redes telefônicas e de comunicação - 3 vagas
Manobrista - 1 vaga
Mecânico (a) de ar condicionado - 1 vaga
Mecânico (a) de manutenção de maquinas industriais - 1 vaga
Operador (a) de empilhadeira - 1 vaga
Oficial de manutenção - 1 vaga
Porteiro (a) - 7 vagas
Revisor (a) têxtil - 1 vaga
Torneiro (a) CNC - 1 vaga
Técnico (a) de refrigeração e instalação - 1 vaga
Técnico (a) de enfermagem - 2 vagas
Enfermeiro (a) - 2 vagas
Fisioterapeuta - 2 vagas

Rua Jacob Lyra, 344 - Fone: 38943369
maisemprego.mte.gov.br
Horário de atendimentos de Segunda a Sexta-feira das 07h00 as 15h45.
Documentos: RG, CPF, PIS e Carteira de trabalho original.

Job Line RH e Serviços
ALVALIMP Portaria e Serviços
Grupo Job Line
SanReis Serviços de Monitoramento 24 Horas
CLEANCORP Limpeza e Serviços

AUXILIAR DE SERVIÇOS GERAIS – Experiência em limpeza de piscinas. Disponibilidade para trabalhar em turnos e aos finais de semana. Residir em Indaiatuba.

ASSISTENTE COMERCIAL – Experiência em vendas Internas diretas, desejável em empresa do Ramo de Etiquetas e Rótulos. Pacote Office.

ANALISTA FISCAL – Superior completo ou em andamento em Administração ou Contabilidade. Pacote Office Intermediário. Experiência com atividades contábeis e administrativas. Conciliação e movimentos bancários.

CERVEJEIRO TÉCNICO – Desejável Curso Técnico de Cervejeiro; Química Industrial, ou Alimentos. Experiência na área de Indústrias, processos de Fabricação de Cerveja, Análises Laboratoriais e Boas Práticas de Fabricação. Acompanhar os processos de produção desde fabricação, fermentação, filtração e envase. Residir na Região Metropolitana de Campinas.

COSTUREIRA – Experiência nas máquinas: Galoneira, Overlock, Reta, 2 agulhas e Traveti. Ensino fundamental. Residir em Indaiatuba ou Salto.

CONSULTOR (A) COMERCIAL – Ensino médio completo. Pacote Office. Experiência em prospecção de clientes e negociação comercial. Desejável experiência em agência de empregos ou terceirização de serviços. CNH categoria B. Irá dirigir os carros da empresa em Indaiatuba e região. Residir em Indaiatuba.

DOMÉSTICA – Experiencia na função. Com carta de referência. Para trabalhar de segunda a sexta das 8H as 18H.

ESTÁGIO EM MARKETING – Cursando Superior em Publicidade e Propaganda ou áreas afins. Residir em Indaiatuba.

INSPETOR OPERACIONAL – Para trabalhar liderando equipe de Porteiros. Ensino médio completo. Conhecimentos em Informática. Experiência em tarefas administrativas. Disponibilidade para trabalhar em escalas e turnos. CNH categoria B.

FERRAMENTEIRO CNC – Experiência em programação de máquinas CNC. Conhecimento em programar máquina de medir tridimensional. Experiência em fabricação de moldes de Ferramentaria. Conhecimentos em Solid Works e AutoCad. Residir em Indaiatuba ou Salto.

MONTADOR DE ESQUADRIA DE ALUMÍNIO – Experiencia em montagem e instalação de vidros e esquadria de alumínio. Residir em Indaiatuba ou Salto. CNH categoria B.

PROGRAMADOR DE TORNO CNC – Experiência nos comandos Fanuc, Siemens e Fagor. Experiência em Ferramentaria. Residir em Indaiatuba ou Salto.

TÉCNICO DE MANUTENÇÃO – Experiencia em manutenção elétrica e mecânica de máquinas injetoras. Para trabalhar em empresa na cidade de Monte Mor. Disponibilidade para trabalhar em turnos.

TÉCNICO DE PROCESSOS – Experiência na função em empresas do Ramo Plástico (Injetoras). Empresa de Monte Mor. Disponibilidade para trabalhar em turnos.

RUA: XV DE NOVEMBRO, 1084 – CENTRO - ENVIE SEU CURRÍCULO PELO
selecao@joblinerh.com.br
ACESSE NOSSO SITE:
WWW.JOBLINERH.COM.BR
FONE: (19) 3834-8862 / 3835-5215

classificados

Casas Vendas

Vendo casa no Parque dos Indaias – 8 cômodos, sendo 4 na parte superior, duas casas em mesmo terreno Aceito terreno como parte do pagamento R$320.000,00 ou financiamento. F.: (19) 99482-6697 / (19) 3875-3201 João. Tendo interesse ver fotos na OLX

Condomínio Vista Verde CC00057 - 03 suites com closet, sala, lavabo, piscina, churrasqueira, cozinha, banheiro, garagem pra 02 carros. A.T108M². + COND.214,00 R$689.000,00 F. 3875-2215

Cond. Vista Verde (ITAICI) CC00059 - 3 dorm.com 01 suite ,sala , cozinha, a.s, wc, garagem p/ 02 autos. COND. 214,00 + IPTU:90,00. A.T: 175M² R$ 520.000,00. F. 3875-2215

Vila Brizola – CA02996 Casa frente – Sala, cozinha, 01 dormitório, Wc. Casa fundos – 01 dormitório, cozinha, Wc. R$190.000,00 (19) 3875-2215

JD. COLIBRIS - AP00862 02 DORM, SALA , COZINHA(PLANEJADO), BANHEIRO, GARAGEM P/01 CARRO . COND:200,00 INCLUSO AGUA. R$: 175.000,00. (19) 3875-2215

Casas 2 dorms – Financiamento pela caixa ecônomica do terreno e da construção – consulte-nos F.: (19) 98254 7703 / (19)3885-4500 CRECI 74.092

Casa com 3 dorms no Jd. dos Imperios R$380 MIL - (19) 98136-7331 CRECI 74.092

Casa com 2 dorms no Jd. Morada do sol R$290 MIL - (19) 98136-7331

Casa com 3 dorms (1st) no Pq. Indaia – R$280 mil (19) 98254 7703 CRECI 74.092

Casa de 3 dorms na Vl Maria Helena com At : 2700m²,para construtores é possível, desmembrar os 2700m² em 4 lotes, sendo 3 de 380m² e 1 de 950m² - (19) 98254 7703 CRECI 74.

Oferta imperdível! Morada do sol Rua: 84 - Casa de 02 dormitórios, sala, cozinha, wc, lavanderia e garagem para 02 autos em lote de 125m ², de R$210.000,00, por apenas: R$180.000,00 ou R$75.000,00 de entrada + 50 x R$2.100,00 F.: (19) 99762-7997 / 3935-3294 corra

Oferta imperdível! Morada do Sol Rua: 85 - Casa de 01 dormitórios, sala, cozinha, wc, lavanderia, quintal e garagem para 02 autos em lote de 125m², de R$180.000,00, por apenas: R$130.000,00. F.: (19) 99762-7997 / 3935-3294 corra!

Oferta imperdível! Morada do Sol Rua: 50 - Casa de 02 dormitórios, sala, cozinha Americana, wc, lavanderia, garagem para 02 autos + 02 cômodos nos fundos, em lote de 125m ², de R$210.000,00, por apenas: R$180.000,00. Aceita caminhão no negócio até R$100.000,00 F.: 99762-7997 / 3935-3294 corra!

Troco: casa em Salto no Jardim Laguna - com 02 dormitórios sendo um suíte, cozinha americana, garagem para dois autos, em lote de 180m2 + uma chácara de 1000m2 no bairro pedregulho em Indaiatuba, por edícula em lote de 250m2 ou casa de ½ lote até r$310.000,00. F.: (19) 99762-7997 / 3935-3294 corra!

CASA– VILA FURLAN - 03 dorm. sendo 01 suíte, sala de estar e jantar, coz. planejada, 02 wc, 01 lavabo, área de serviço, churrasqueira e garagem 02 vagas. A/T 180M² A/C 150M² - **R$ 390.000,00 (Aceita Financiamento).** F.: (19) 3935-

CASA – JD ESPLANADA - 03 dorm. sendo 01 suíte, 01 WC, 03 sacadas, sala de estar, jantar e sala de tv, coz. planejada, dorm. de empregada com WC, área gourmet, espaço p/ piscina com encanamento preparado, aquecimento solar em todos os cômodos e garagem coberta 02 vagas. A/T 360,00 M²e A/C 270,00 M² - **R$700.000,00.** F.: (19) 3935-1413

CASA – JD ESPLANADA - 3 dormitórios, sendo 1 suíte com planejados, Sala, Cozinha com Planejados, 1 WC, área de serviço, Garagem 4 vagas sendo 2 cobertas. A/C 190,00M² e A/T 300,00M² - **R$ 640.000,00.** F.:(19) 3935-1413

CASA – JD MORADA DO SOL - 02 dormitórios, sala, cozinha, banheiro, área de serviço e garagem 02 vagas A/C 125,00M² E A/T 125,00M² - **R$220.000,00.** F.:(19) 3935-1413

Jardim Eldorado - 03 dorm. c/ suíte, sala 2 amb, coz e lav. 2 vagas. Com móveis planejados. Aceita permuta com terreno. F.: (19) 99721-0395

Pau Preto Comercial - 3 dorms c/ + dep. 03 vagas de garagem F.: (19) 97171-4929

Pau Preto - 03 Dorms c/ suíte 02 vagas e área gourmet. R$ 385.000,00. F.: (19) 99115-8368

Maria Dulce - 03 suítes, ar condicionado, Escritório, área de lazer e aquecimento solar. F.: (19) 99721-0395

Vende-se casa no Jardim Morada do Sol - Garagem 2 carros com portão eletronico, sala, cozinha, banheiro, 2 quartos sendo 1 suíte, parte superior lavanderia e banheiro. Estuda troca por terreno de menor valor como forma de pagamento. F.: (19) 99735-5418. Tratar c/ Antonio.

CASA NO CONDOMÍNIO BRÉSCIA - Acabamento de luxo, 200 m2 de área construída. Três suítes com sacadas, sala de jantar, sala de estar, lavabo, cozinha planejada, lavanderia e espaço gourmet planejado. Aquecimento solar instalado e pontos para ar condicionado nos quartos e salas. Condomínio com portaria 24h, piscina, salão de festas, churrasqueira e quadra (R$ 220,41). Próximo ao Parque Ecológico. Aceito terreno ou apartamento em Indaiatuba, Campinas e região, como parte do pagamento. R$ 690.000,00. Direto com o proprietário. F. 19-992170168 ou 19-992357764.

Vende-se casa em Cardeal - dois quartos, sala, cozinha americana, garagem coberta e área de serviços A.T. 125m² A.C. 99m². Valor R$230.000,00. Aceita carro e Financiamento. F.: (19) 99124-2964

Vendo/Troco casa - 2 dormitórios, sala, cozinha, copa, banheiro, garagem p/ 2 carros. R$205.000,00. Valor para troca R$280.000,00. Tratar direto c/ proprietário F.: (19) 3016-1685

Casas Aluguel

CASA -JD. MONTE VERDE - 01 dorm., sala, coz., WC, lavanderia e garagem 01 vaga. - **R$750,00+IPTU.** F.: (19) 3935-1413

SOBRADO -JD. MORADA DO SOL - 02 dorm., sala, coz., wc com box, área de serviço e garagem 02 vagas. Ótimo acabamento. - **R$1.350,00 +IPTU.** F.: (19) 3935-1413

Apartamentos Vendas

Edifício Bárbara - Apto com 1 dormitório piso porcelanato, blindex, com sanca na sala, armários planejados embutido nos cômodos, garagem coberta para 1 veículo.A 50 metros da UNIMAX. Aceita financiamento, direto com proprietário. F.: (19) 99268-4277

Apartamento com 3 dorms na Cidade Nova R$ 800 MIL - (19) 98254-7703 CRECI 74.092

Apartamento com 3 dorms na Cidade Nova R$350 MIL - (19) 98254-7703 CRECI 74.092

Apartamento com 3 dorms no bairro chácara do trevo R$370 mil - (19) 98254-7703 CRECI 74.092

Jd. Colibris- AP00862 - 02 dorm, sala, cozinha(planejada), banheiro, garagem p/01 carro . cond:200,00 incluso água **R$: 175.000,00.**

**Vendo ou troco: Locado por R$4.000,00 ate outubro 2020 - Penha SP -** APTO DUPLEX, 3 dorms, 1 suíte, 2 vagas, cozinha planejada, banheira e churrasqueira. A.T: 233 m², A.U: 133 m². R. Peixoto nº 9 condomínio residencial Itapuã.Valor: R$ 390.000 - tenho fotos. Tratar c/ proprietário (19) 98817-5312

Apto condominio Spazio Illuminare - com 55 metros quadrados, sendo 2 quartos (1 suite) + 1 banheiro, sala e sala de jantar integrados, cozinha e area de serviço. Planejado na cozinha e em um dos quartos. Quitado. Aceita financiamento. Valor a vista R$ 210 mil a vista sendo direto com proprietário. Estuda proposta com terreno. F.: (19) 98941-5951

Apartamento Centro de indaiatuba - próximo a bancos e comércio local, 1 suíte , sala, cozinha planejada, varanda, 1 vaga garagem, portaria 24 horas. Venda R$ 185.000,00. Locação R$ 1.400,00, incluso condomínio, IPTU, água e gás. Tratar direto com o proprietário (19) 989621520

Ed. San Marino - Cidade Nova - Indaiatuba - Vendo ou Alugo - Aptº: 3 dorms. (sendo 1 suite) com armários na suíte e em mais 1 dorm. Sala para dois ambientes, varanda, cozinha espaçosa e com bastante armários, banheiro social, área de serviço com banheiro - 1 vaga de garagem. Tratar direto com proprietário Fone: (19) 3875-3030

Chácaras

Sitio Estrada Mato Dentro - Valor: R$ 2.500. 000,00 F.: (19) 98254-7703 CRECI 74.092

Sítio em Piedade-SP - 26.000m², casa c/ 03 dormitórios, 02 wcs , toda avarandada, gramada, pomar, área de cultura, bosque, água de mina, 01 tanques com peixes abastecido com água por gravidade, diversas árvores frutíferas, play groud, a 12 km do centro, R$390.000,00 aceita imóvel em Indaiatuba de igual ou menor valor. Estuda entrada + parcelamento. F.: (19) 99762-7997 / 3935-3294

Sítio em Piedade-SP - 36.000m², 02 casas, barracão, lago com peixes, telefone fixo, torre de internet a 500 metros da rodovia, R$300.000,00 aceita imóvel em Indaiatuba de igual ou menor valor. Estuda entrada + parcelamento. F.: (19) 99762-7997 / 3935-3294

Terras de Itaici - 1000 metros 300 A/C 02 suítes master c/ planejados. Área gourmet c/ churrasqueira, piscina ducha e lavabo. F.: (19) 99166-8272

Sítio venda em Indaiatuba - 27.800 metros Com pequena casa. F.: (19) 99115-8368

Elias Fausto 7000 alqueires ótima topografia porteira fechada F.: (19) 99166-8272

Recanto das Flores - Com lago, toda gramada, área gourmet Churrasqueira, campo de futebol, cercada. F.: (19) 99115-8368

Itupeva em Condomínio - 03 suítes, sala, cozinha. Edícula c/ escritório e sala tv. Vagas p/ 2 carros, churrasqueira e piscina Água encanada e poço R$ 689.000,00 F.: (19) 97171-4929

CHÁCARA – LAGOS DE SHANADU -03 dorm., sala de estar, sala de jantar, cozinha, wc, área de serviço e garagem 02 vagas. Gramada e possui piscina. A/C 258.78M² e A/T 5.280M² - **R$ 790.000,00.** F.: (19) 3935-1413

Sítio na Bahia Venda/Troca por imóvel em Indaiatuba - Com 470.000m² equivalente a 20,00 alqueire, boa topografia, região sul da Bahia a 220km de Salvador pela BR 101. Situado na região do Vale do Jiquiriça, a 7km da cidade de Mutuipe. A propriedade fica a 4 km da BR 420 no municipio de Mutuipe, e a 70km da cidade de Valença região de belas praias do litoral baiano com aeroporto operando com voos da (Azul) aos sabados saindo de Viracopos em Campinas-SP. A propriedade de esta distribuída em pastagem, lavoura de cacau, outras e pequena mata. Energia passa dentro da propriedade. Casa sede nascente com água boa sendo preservada em três locais da propriedade. Documento ITR OK. Opções para plantação de feijão, milho, mandioca, café e outros. Isso em virtude da boa media de chuvas/ano na região e as nascentes existentes na propriedade. Contato F.:(19) 98288- 1728. WhatsApp.

Terrenos

Parque São Lourenço (único lote na rua) 150m2 **–** R$1060,00p/ m2 -escriturado. F.: (19) 99762-7997 / 3935-3294

Jardim Alice (único lote na rua) 125m2 – planíssimo – R$1030,00 p/ m2 – F.: (19) 99762-7997 / 3935-3294

Condomínio London Park - lote de 300m2 por apenas R$180.000,00 F.:(19) 99762-7997 / 3935-3294

Quintas de Terracota - 1250 metros R$ 230.000,00. ACEITA PERMUTA. F.: (19) 98333-5694

Condomínio Jardim Residencial London Park: Terreno com 300m² plano, ótima topografia. Valor: R$180.000,00 mil contato c/ proprietário Fone: (19) 98288-1728 WhatsApp / (19) 3875-2860

Vende-se terreno Vila Suiça - murado 300m². Valor R$ 235.000,00. Tratar com proprietário F.: (19) 98324-3243

Lote no Cond. Jd. Piemonte - ótima topografia e localização, c/ infraestrutura completa, próximo ao centro. Tel: 3875-2862/whatsapp: 996738210

Vende-se 2 terrenos - Sendo 1 em Salto R$125.000,00 e 1 em Indaiatuba R$135.000,00. Direto com proprietário F.: (19) 3875-0540

PLACAS E FOTOS PARA TÚMULOS
PLACAS PARA INAUGURAÇÕES
REPRESENTANTE NAIR E ORLANDO
Confira os nossos produtos e preços.
A mais de 30 anos no mercado.
R. 7 de Setembro, 955 - Centro - Indaiatuba
F: 19 3875-0356 - orlando.nair@hotmail.com

JJ TRANSPORTES
Entregas e coletas com motos, utilitários e VUC
(19) 3392-4559
(19) 9.96562658
www.jjtransport.com.br
Rua Vicente Martini, 150 - Comercial Vitoria Martini

MAX ELLEGANCE
MÓVEIS PLANEJADOS
Sofisticação na medida certa para seu ambiente
- Projetos Sob Medida
- Armário Embutido
- Cozinha Americana
- Projetos em 3D
- Instalações Comerciais (Forros e Divisórias)
- Instalações Comerciais (Gesso Acartonado/Drywall)
19 3936-1593
19 9.9168-0001 19 9.9804-3015
www.maxellegance.com.br
maxellegance@maxellegance.com.br
maxellegangeplanejados
R. Platina, 567 - Recreio Campestre Jóia

classificados

SALÃO COMERCIAL –REC. CAMPESTRE JÓIA - 250m² construídos. Cozinha, mezanino, lavanderia, 02 WC's sendo 01 adaptado p/ cadeirante. - **R$4.000,00+IPTU.** F.: (19) 3935-1413

SALÃO COMERCIAL – JD. HUBERT – Localizado na marginal do Parque ecológico! São 500m² construídos, possui mezanino, escritório e banheiros. - **R$4.300,00+IPTU.** F.: (19) 3935-1413

Vendo Prensa Camiseta/caneca - Prensa plana 30x42 para sublimação de camisetas, almofadas, mouse pad, azulejo, mais Prensa para Canecas. R$ 900. F.: (19)98125-2939

Vendo berço - berço americano com colchão, jogo de lençol, mosquiteiro. R$ 200.F.: (19)98125-2939

Vendo Bicicleta Scoot. De R$2.000,00 por R$800,00. F.: (19) 3935-6985

Vendo Máquina de costura Industrial Kingtex Valor R$600,00 F.: (19) 3834-7739 / (19) 99750-8856

Vendo Máquina de chinelo R$2.000,00 F.: (19) 98233-3923

Vendo Pedras legitimas vindas de Cristalina, semi-jóias, pulseiras, brincos, colares, anéis regulaveis, pedras avulsas inclusive terapêuticas. Ametista, olho de tigre, hematita, turmalina, agata etc. f.: (64)T

Vendo Máquina Singer com motor 110 Volts R$120,00 á vista F.: (19) 98174-5270

Vendo Bateria Musical Seminova cor: vinho, marca: PEACE, 8 peças (completa) Valor R$1.000,00 F.: (19) 3016-1685

Vendo Gol G3 - Ano: 2001. Doc: 2019 OK, Cor: Branco. 4 portas, econômico. Ótimo estado Valor R$8.000,00. Para mais informações e fotos F.: (19) 98989-2549 WhatsApp.

Vendo Fox - 2005, 1.0, cor: vermelho, duas portas. Valor: R$ 14.000,00 F.: (19) 99127-1573

Reparo de fontes em geral e aulas particulares de eletrônica em geral (prática & teoria) – Profº Riccó • Reparo de fontes em geral de: portões, cercas, pc's, notebooks, nobreaks, tv's, aparelhos de som, xbox, etc. • Aulas de eletrônica (prática teoria): R$60,00/Hora (19) 98714-0111

Ofereço-me como pedreiro encanador, reformas em gerais e pequenos reparos na construção civil.Tratar com João. F.: (19) 98329-8580 WhatsApp

Ofereço-me para prestar serviços de pedreiro, encanador, jardineiro e eletricista. Falar com Odair F.: (19) 99776-6841

Ofereço-me como diarista e passadeira Contato Vania. F.: (19) 99595-3390

Ofereço-me como passadeira e faxineira atendo a domicilio F.: (19) 99448-0082 Val

Ofereço-me como Manicure e Pedicure pé e mão R$25,00 sobrancelha R$10,00. Atendo tambem a domicilio F.: (19) 99369-5615

Ofereço-me como motorista de Uber Falar com Andersson F.: (19) 99410-0364

Ofereço-me com trabalhos em tricô sob encomenda F.:(19) 3935-1633

Ofereço-me como caseiro para fazer pequenos serviços. Tenho 75 anos, tenho boa sáude, sou aposentado. Não preciso receber nenhum dinheiro. Só preciso da moradia Fone.: (15)99646-7494 / (19) 3327-6387

Ofereço-me como assistência técnica em máquina de costura industrial F.: (19)99212-1731

Ofereço-me como consultora Hinode, Herbalife, Natura, Avon e Jequiti entrega a domicilio Elsa F.: (64) 99224-6033

Ofereço me para trabalhar como anfitrião de caozinhos com amor e carinho , sendo para passear e aconchego dormir ,perto da Av: Kennedy (sumerboll). Indaiatuba. Elza Maria Fone: (64) 99224-6033

ALUGA-SE

LOJA DE CONVENIÊNCIA.
Rua Onze de Junho - 1071
no Posto São Paulo
CONTATO:
(19) 3834-2332
(19) 99976-4805
(11) 99935-0895

PRECISA-SE

Marceneiro e ajudante com prática. **Paga-se bem!**

enviar currículo para: Kalil.tec@hotmail.com

Brilho® embalagens CONTRATA PARA INÍCIO IMEDIATO

- Ajudante Geral
- Porteiro (com experiência)
- Auxiliar Administrativo (com experiência)

Enviar currículo para: **dp@brilhoembalagens.com.br** ou
Rua Macassit, 628 - Distrito Industrial Recreio Campestre Jóia

Sumerbol supermercados

Em processo de expansão esta contratando para início imediato

- Padeiro
- Op. Empilhadeira
- Confeiteiro
- Motorista

Estamos contratando Portador de Necessidades Especiais

Os interessados deverão enviar currículo para as lojas do Sumerbol
Av. Presidente Kennedy, 895 / Rua José da Silva Maciel, 81
ou e-mail **rh@sumerbol.com.br**

NOTAS DE FALECIMENTO

1.IZALTINA QUEIROZ DE CARVALHO com 93 anos, Viúvo (a) de CAMILO DE CARVALHO FILHO, Sendo Filho (a) de MOISES DIAS DA SILVA e MARIA CONCEIÇÃO DE JESUS. Deixa Filho (s): ELZA, ALCINA, DELCI, MARIA DE LOURDES, IDALINA, DORIVAL, JOEL, DAVINO (TODOS MAIORES). Falecido (a) em: 14/09/2019, e Sepultado (a) no CEMITÉRIO MUN. DA SAUDADE EM SUMARÉ-SP aos 15/09/2019.

2.APPARECIDO VILLA ROMEIRO com 85 anos, Casado (a) com IVONE CANGANE ROMEIRO, Sendo Filho (a) de JOSE VILLA LOPES e MERCEDES ROMEIRO DIAS. Deixa Filho (s): JESUS, CLARICE, MARLENE, JOSÉ, ROSANA, e MARA (TODOS MAIORES). Falecido (a) em: 20/09/2019, e Sepultado (a) no CEMITÉRIO DISTRITO DE VILA ALVES aos 21/09/2019.

3.CARLOS RUPP com 82 anos , Vivia em União estável com HELMTRAUT RUPP sendo filho(a) de MAX RUPP e ERNA RUPP.deixa filho(s): IVONE 48,DOLORES 55, Falecido em: 01/10/2019, Velado(a) no JARDIM MEMORIAL, e sepultado(a) no JARDIM MEMORIAL aos 02/10/2019.

4.ANTONIA TEIXEIRA DOS SANTOS com 81 anos , Era Solteiro(a) sendo filho(a) de MANOEL SEBASTIÃO DOS SANTOS e JOSEFA TEIXEIRA COSTA.deixa filho(s): SILVANA 48, IVAN 46, LUCIMARA 39, Falecido em: 02/10/2019, Velado(a) no JARDIM BRASIL, e sepultado(a) no JARDIM MEMORIAL aos 03/10/2019.

5.FELIPE DOS SANTOS com 22 anos , Era Solteiro(a) sendo filho(a) de DJALMA ABREU DOS SANTOS e ELIZABETE CRISTINA ESPIRITO SANTO DOS SANTOS. NÃO DEIXA FILHOS, Falecido em: 02/10/2019, Velado(a) no JARDIM MEMORIAL, e sepultado(a) no JARDIM MEMORIAL aos 03/10/2019.

6.IRENI SAMPAIO FERNANDES com 86 anos , Era Viúvo(a) de JOSE FERNANDES sendo filho(a) de JOSE BENEDITO SAMPAIO e MARIA EMILIA DA ROSA.deixa filho(s): AMELIA 65, APARECIDO (FAL), Falecido em: 03/10/2019, Velado(a) no JARDIM MEMORIAL, e sepultado(a) no PARQUE DOS INDAIAS aos 04/10/2019.

7.IRACI DA SILVA FEITOSA com 66 anos , Era Viúvo(a) de JOÃO PINHEIRO FEITOSA sendo filho(a) de GABRIEL FAUSTINO DA SILVA e TEREZA MOREIRA DA SILVA.deixa filho(s): JOÃO BOSCO, CRISTINA, JURANDIR, (FILHOS MAIORES), Falecido em: 03/10/2019, Velado(a) no JARDIM MEMORIAL, e sepultado(a) no JARDIM MEMORIAL aos 04/10/2019.

8.MARIA CANDIDA DE ARAUJO com 83 anos , Era Solteiro(a) sendo filho(a) de CLAUDOMIRO AGNELO DE ARAUJO e ANA MARIA DE JESUS. NÃO DEIXA FILHOS, Falecido em: 04/10/2019, e sepultado(a) no PARQUE DOS INDAIAS aos 05/10/2019.

9.ANTONIA ZANONI PRANSTRETER com 93 anos , Era Viúvo(a) de ERNESTO PRANSTRETER sendo filho(a) de AUGUSTO ZANONI e MARCELINA DALDON. deixa filho(s): ADEMIR, UMBERTO (TODOS MAIORES), Falecido em: 05/10/2019, Velado(a) no PARQUE DOS INDAIAS, e sepultado(a) no PARQUE DOS INDAIAS aos 06/10/2019.

10.MERCEDES MARTINEZ HOMEM DE BITTENCOURT com 83 anos , Era Viúvo(a) de THEOPHILO HOMEM DE BITTENCOURT sendo filho(a) de MANOEL MARTINEZ FEIJO e SERAPHINA RODRIGUES. deixa filho(s): VITOR, LYDIA (MAIORES) THEOPHILO (Fal), Falecido em: 05/10/2019, e sepultado(a) no JARDIM MEMORIAL aos 06/10/2019.

11.JAMES VERGILIO CORREA com 61 anos , Casado (a) com DERCILIA LUIZ DA SILVA CORREA sendo filho(a) de JAYME DE FREITAS CORREA FILHO e LOURDES CORREA. deixa filho(s): JANAINA, FABIO, GISLAINE (MAIORES), Falecido em: 06/10/2019, Velado(a) no JARDIM MEMORIAL, e sepultado(a) no PARQUE DOS INDAIAS aos 07/10/2019.

12.VALDEMAR BATISTA LEITE com 92 anos , Era Solteiro(a) sendo filho(a) de JOÃO BATISTA LEITE e MARIA VITORIANA DA CONCEIÇÃO.deixa filho(s): WALDEMIR, GORETE, MARLUCE, JAIDE, EXPEDITO, (FILHOS MAIORES), Falecido em: 06/10/2019, Velado(a) no JARDIM MEMORIAL, e sepultado(a) no PARQUE DOS INDAIAS aos 07/10/2019.

13.GENTIL SOARES com 81 anos , Era Casado (a) com NEUSA MARIA LUIZ MELECARDI sendo filho(a) de JOSÉ SOARES e HELENA TEMPESTE. deixa filho(s): GENTIL, FRANCISCO, SILVIA, CIBELY, ROSEMARI (MAIORES), Falecido em: 07/10/2019, Velado(a) no CANDELARIA, e sepultado(a) no CANDELARIA aos 08/10/2019.

14.JONATHAN PEREIRA DA SILVA com 21 anos , Era Solteiro(a) sendo filho(a) de AILTON ROGERIO DA SILVA e VERA LUCIA PEREIRA. NÃO DEIXA FILHOS, Falecido em: 07/10/2019, Velado(a) no PARQUE DOS INDAIAS, e sepultado(a) no PARQUE DOS INDAIAS aos 09/10/2019.

SESOMA
Planos de Assistência Funerária
Rua Pedro Gonçalves, 855 - Centro

3875-9049

A partir de:
CONTRATO ~~R$ 520,00~~
R$ 1,30 POR DIA*
*Plano Bronze mensalidade R$ 39,45 pagamento na empresa.

CONTRATOS SEM ADESÃO

LORENZON
LOCADORA

AQUI A LOCAÇÃO É GARANTIDA!

COMPACTAÇÃO DE SOLO

PLACA VIBRATÓRIA

PLACA VIBRATÓRIA REVERSÍVEL

ROLO COMPACTADOR TELEGUIADO

ROLO COMPACTADOR

CONFIRA MAIS DE 200 TIPOS DE MÁQUINAS!

FERRAMENTAS ELÉTRICAS

FURADEIRA

MARTELETE

SERRA MÁRMORE

PARAFUSADEIRA A BATERIA

LIXADEIRA ORBITAL

ESMERILHADEIRA

SERRA CIRCULAR

SERRA ESQUADRIA

IMAGENS MERAMENTE ILUSTRATIVAS VEICULAÇÃO DE 11-10 A 17-10

Container desmontável c/ banheiro
Medidas:

Larg	Comp	Alt
2m	2m	2m
2m	2,8m	2m
2m	2,80m	2m

Container fixo
Medidas:

Larg	Comp	Alt
1,5m	2,5m	2m

Container marítimo
Medidas:

Larg	Comp	Alt
2.4m	3m	2.9m (c/ banheiro)
2.4m	6m	2.9m
2.4m	12m	2.9m

SOLUÇÕES

LAVADORA PROFISSIONAL

LAVADORAS INDUSTRIAIS

ASPIRADOR

MISTURADOR DE TINTA E ARGAMASSA

EQUIPAMENTOS PARA CONSTRUÇÃO

ROMPEDOR

COMPACTADOR

BETONEIRA

PAINEL METÁLICO

FAZEMOS ENTREGA, RETIRADA E MANUTENÇÃO NO PRAZO COMBINADO!

69 ANOS LORENZON

CONHEÇA NOSSAS LOJAS:

ITU (MATRIZ)	ITU (VILA NOVA)	ITUPEVA
11 2118 0605	11 2118 0600	11 4496 6556
11 9 9634 0056	11 9 6492 1165	11 9 6492 7610

www.grupolorenzon.com.br *Pra você, tudo de bom!*