

Empreendimentos regularizados impulsionam Distrito de Cardeal

Regularização e infraestrutura mostram caminho legal de expansão urbana na região



DIVULGAÇÃO

No caso de Cardeal, esse trabalho contou com a atuação do Saneef - Consórcio de água e esgoto

Em Cardeal, distrito de Elias Fausto, um novo ciclo de desenvolvimento urbano vem sendo consolidado a partir de empreendimentos estruturados e regularizados, conduzidos dentro de rigorosos processos técnicos,

ambientais e jurídicos. O trabalho envolve diretamente o Saneef - Consórcio de água e esgoto de Elias Fausto, responsável por garantir infraestrutura essencial para viabilizar o crescimento ordenado da região. **Pág. A6**

Investimento privado impulsiona Cardeal

Uma das principais transformações em andamento está relacionada à infraestrutura de saneamento básico. Por meio do Saneef foram realizados investimentos superiores a R\$ 50 mi na implantação de uma estrutura completa para abastecimento de água. **Pág. A7**

Vitorias da Sabesp são fundamentais à região

Pág. A8

Vereadores protocolam CPI contra presidente da Câmara

Pág. A3



SALTO cidade celebra comemorações dos 327 anos com programação especial e prefeito destaca avanços **Pág. A9**

Brasil contesta EUA sobre prática de trabalho forçado

A alegação dos norte-americanos é de supostas falhas no combate ao comércio de produtos fabricados com trabalho forçado. **Pág. A2**

Idosos participam de palestra sobre violência

Pág. A10

Empresa de alimentação abre vaga para merendeira

Os interessados devem enviar currículo atualizado para o e-mail da empresa. **Pág. A11**

Obra recupera a Ponte da Fazenda em Monte Mor

Pág. A11

Vacinação contra a gripe é ampliada

A Secretaria Municipal de Saúde, seguindo a orientação do Governo do Estado, ampliou a vacinação contra a gripe para toda a população acima de 6 meses. **Pág. A10**



ELIAS FAUSTO Ketlen Vieira assume como nova presidente da Câmara após denúncia contra o presidente da Casa, João Carlos Fernando Penariol. **Pág. A5**

Editorial

Cultura de respeito no trânsito

Quando o assunto é trânsito, os números mais importantes não são apenas os que medem fluxo de veículos ou extensão das vias. O dado que realmente importa é a preservação de vidas. Nesse sentido, o balanço do Maio Amarelo 2026 em Indaiatuba mostra que a conscientização continua sendo uma das ferramentas mais eficazes para construir um trânsito mais seguro, humano e responsável.

Ao longo do mês, cerca de 5,5 mil pessoas participaram diretamente das 27 ações promovidas pela Secretaria de Mobilidade Urbana. O alcance expressivo demonstra que a educação para o trânsito deixou de ser uma pauta restrita aos motoristas e passou a envolver toda a comunidade. Crianças, jovens, pedestres, ciclistas, motociclistas e condutores foram convidados a refletir sobre seu papel na construção de um ambiente viário mais seguro.

O sucesso da campanha também evidencia a importância do trabalho integrado entre poder público, instituições de ensino, empresas e entidades parceiras. A participação da Guarda Civil, do Detran-SP, da Via Colinas e da Faculdade de Direito da Ceunsp ampliou o alcance das mensagens e fortaleceu o debate sobre responsabilidade compartilhada nas vias públicas.

A intenção da campanha é garantir que seus resultados permaneçam vivos ao longo do ano. E Indaiatuba demonstra compreender essa necessidade ao manter ações permanentes de educação no trânsito e, principalmente, ao investir no futuro por meio da construção do Parque da Mobilidade.

O novo espaço representa mais do que uma obra pública. Trata-se de um investimento na formação cidadã das futuras gerações, permitindo que crianças e adolescentes aprendam desde cedo conceitos de respeito, convivência e segurança. Afinal, um trânsito melhor não se constrói apenas com fiscalização ou infraestrutura, mas também com educação.

O Maio Amarelo termina no calendário, mas a missão de salvar vidas continua todos os dias. E esse talvez seja o principal legado deixado pela campanha em 2026.

Artigos

Amor: quando o olhar alcança além do indivíduo

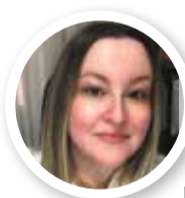

Costumamos associar o amor a sentimentos, escolhas e relações afetivas. No entanto, muitas vezes ele se manifesta de forma mais profunda e silenciosa, influenciando nossas decisões, comportamentos e até mesmo os desafios que enfrentamos ao longo da vida.

A Constelação Familiar propõe um olhar ampliado sobre os vínculos humanos, considerando que cada pessoa faz parte de um sistema familiar maior.

Sob essa perspectiva, algumas dificuldades recorrentes podem estar relacionadas a dinâmicas inconscientes de pertencimento, lealdade e amor que atravessam gerações.

Curiosamente, aquilo que parece autossabotagem, resistência ou repetição de padrões pode ser, em um nível mais profundo, uma expressão de amor. Um amor que busca incluir, honrar ou permanecer conectado à história familiar, ainda que de maneira inconsciente.

Quando ampliamos nosso olhar para essas conexões, surge a possibilidade de compreender a vida com mais compaixão e menos julgamento. Não para mudar o passado, mas para nos relacionarmos com ele de forma mais consciente.

Talvez o amor não seja apenas aquilo que sentimos. Talvez seja também a força invisível que nos une, nos move e, quando reconhecida, nos permite seguir adiante com mais leveza e liberdade.

Ariani Rossi Miranda - *Psicanalista Clínica, Grafóloga, Consteladora Sistêmica e Gestora de Recursos Humanos. 55 19 99149 1857/@ariani.rossi*

Certidão de nascimento de uma criança já registrada



Caso você deseje ser incluído na certidão de nascimento de uma criança já registrada, conheça os quatro principais passos para adicionar seu nome nesse documento!

1 – Antes de tudo, se a criança for menor de 12 anos, a relação de afeto e cuidado deve ser reconhecida por meio de um processo judicial;

2 – Após o reconhecimento judicial, o nome do pai socioafetivo será incluído na certidão de nascimento, junto com o nome do pai biológico;

3 – Após isso, ambos os responsáveis terão os mesmos direitos e deveres

com a criança;

4 – Após o registro, todos os documentos do menor devem ser atualizados com os nomes de todos os pais.

Além disso, os arranjos de guarda, visitas e demais responsabilidades dos diferentes pais serão definidos judicialmente, priorizando o melhor interesse do jovem ou adolescente!

O registro de multiparentalidade é um processo que requer assessoria jurídica especializada! Assim, entre em contato com um advogado especializado para dar início a esta nova etapa na relação familiar!

Flávia Thais de Genaro Machado de Campos é advogada especialista em direito tributário, pós-graduada em Direito do Consumidor e especialista em Gestão Trabalhista e Previdenciária.

Notícia em Destaque da Semana

FABIO RODRIGUES POZZEBOM/AGÊNCIA BRASIL



BRASIL

Brasil contesta EUA sobre práticas de trabalho

O Ministério das Relações Exteriores (MRE) divulgou nota, na tarde desta quarta-feira (3), em que contesta a decisão do Escritório de Comércio dos Estados Unidos (USTR, na sigla em inglês) de estabelecer tarifas adicionais de 10% ou 12,5% sobre as importações de 59 países e a União Europeia, incluindo o Brasil. A alegação dos norte-americanos, divulgada na

terça-feira (2), é de supostas falhas no combate ao comércio de produtos fabricados com trabalho forçado.

“É lamentável que tema tão relevante como o da proteção de condições dignas para milhões de trabalhadores e trabalhadoras seja desvirtuado para servir de justificativa a medidas protecionistas unilaterais”, criticou o Palácio do Itamaraty.

INTERNACIONAL

Trump sugere progresso em negociação com o Irã

O presidente dos Estados Unidos, Donald Trump, afirmou nesta quarta-feira que pode haver avanços nas negociações com o Irã já no fim de semana. Em conversa com jornalistas na Casa Branca, ele comentou sobre o andamento das tratativas diplomáticas e destacou que existe a possibilidade de algum progresso

nos próximos dias, embora tenha deixado claro que o resultado ainda é incerto e depende do desenrolar das conversas entre as partes envolvidas. “Pode ser que não aconteça”, disse Trump, ressaltando a cautela em relação às expectativas, antes de completar: “pode ser que aconteça no fim de semana”.

KENT NISHIMURA/AFP



grupo mais **x**pressão



JORNAL MAISEXPRESSÃO

PORTAL E EDITORA MAIS EXPRESSÃO LTDA - ME
CNPJ – 15.139.895/0001-17
Uma empresa do Grupo Mais Expressão

Diretor geral: Alan de Santi

Diretor comercial: Cleiton Manzato

Jornalista responsável: Flávia Girardi (MTB 47.177)

Tiragem: 6.000 exemplares

Circulação: Elias Fausto, Monte Mor, Salto e Itu

Os textos e artigos assinados não expressam necessariamente a opinião do jornal e são de inteira responsabilidade de seus autores. Para anunciar no Jornal Mais Expressão envie e-mail: anuncie@maisepressao.com.br e para sugestão, reclamação ou crítica, e-mail: redacao@maisepressao.com.br, WhatsApp: (19) 99895-4296 (Redação), ou pelo correio: Av. Conceição, 227 - Vl. Castelo Branco - CEP 13338-165 - Indaiatuba/SP. As mensagens devem conter nome completo, endereço e telefone.

Fones: (19) 2516-0001 / 2516-4401 / Whatsapp: (19) 98133-0840

Pela 1ª vez, vereadores pedem criação de CPI contra presidente da Câmara

Comissão reúne denúncias relacionadas a contratos, licitações e nomeações irregulares

DA REDAÇÃO

redacao@maiseexpressao.com.br

A Câmara Municipal de Elias Fausto passou a ser alvo de um pedido formal de Comissão Parlamentar de Inquérito (CPI) após vereadores protocolarem requerimento que aponta supostas irregularidades administrativas e financeiras na gestão da presidência da Casa, exercida por João Carlos Fernando Penariol. O anúncio foi feito pela vereadora Ketlen Vieira em sessão no dia 26, com base em denúncias sobre contratos, licitações, nomeações, diárias e possíveis conflitos de interesse.

O pedido foi assinado pelos vereadores Alex Martins, Ketlen Vieira, Marcos dos Santos e Ronaldo Cezário e solicita apuração de fatos ocorridos entre janeiro de 2025 e maio de 2026. O documento aponta indícios de irregularidades

em contratações públicas e despesas administrativas, além de possíveis violações aos princípios da legalidade, moralidade, impessoalidade e eficiência.

Entre os principais pontos, estão nomeações de servidores comissionados sem a qualificação exigida em lei, incluindo caso de servidora que teria recebido recomendação do Ministério Público para exoneração, mas teria permanecido no cargo e atuado como pregoeira em licitação. Também são citados possíveis sobrepreços em compras, como um iPhone 14 Pro seminovo por R\$ 8,5 mil, mesa de som por R\$ 8.943, cadeiras a R\$ 1.718 e caixas de papel sulfite com diferença superior a 400% em relação ao mercado.

O requerimento questiona ainda contratos de móveis e reforma do prédio da Câmara. Um contrato de R\$ 62 mil para móveis planejados envolveria empresa recém-

-criada, com capital social reduzido, além de indícios de pagamento antes da entrega. A reforma estimada em R\$ 1,03 milhão teria itens com valores acima do mercado e teria sido conduzida por servidora citada em outras denúncias.

Também são apontadas suspeitas na compra de ar-condicionados por R\$ 25.646, possível conflito de interesse em comissão de licitação e pagamento via Pix para empresa sem relação direta com o contrato. Há ainda questionamentos sobre sistema de câmeras (R\$ 25.045), manutenção predial (R\$ 10 mil) e indícios de inexecução de serviços, já que problemas como infiltrações teriam persistido.

Os vereadores citam ainda reajuste salarial de 10% sem estudo de impacto orçamentário, redução de proposta inicial de 14,26% durante sessão, além de compras de alimentos como carnes,



Pedido de abertura da CPI foi feito pela vereadora Ketlen Vieira

pães e bebidas com recursos públicos. Também é mencionada a substituição de nota fiscal que inicialmente indicava compra de vinho por panetone.

Há suspeitas sobre diárias e adiantamentos de viagens a Barueri e Itatiba, com possíveis inconsistências em prestações de contas e partici-

pação efetiva de servidores. Outro ponto envolve diretor legislativo com remuneração de R\$ 11.408, que manteria escritório em outra cidade, presença esporádica e possível conflito de interesses em atuação ligada ao presidente da Câmara.

O requerimento defende a instalação imediata da CPI.

ELIAS FAUSTO DÁ INÍCIO À CAMPANHA DO AGASALHO 2026

O Fundo Social de Solidariedade de Elias Fausto deu início oficial à Campanha do Agasalho 2026, uma importante ação solidária que tem como objetivo arrecadar agasalhos, roupas de frio, cobertores e calçados em bom estado para atender famílias em situação de vulnerabilidade social durante o período de inverno.

A campanha busca mobilizar toda a população para um gesto simples, mas capaz de fazer grande diferença na vida de quem mais precisa. As doações poderão ser entregues em caixas de arrecadação disponibilizadas em diversos prédios públicos do município, como a Prefeitura Municipal, Secretarias, Hospital Municipal, CRAS, Polo Cardeal e em todos os Postos de Saúde.

Os itens arrecadados serão recolhidos semanalmente e destinados às famílias atendidas pela Secretaria de Desenvolvimento Social e pelo Fundo Social de Solidariedade, garantindo que a ajuda chegue de forma organizada e eficiente a quem necessita.

Mais do que doar roupas, a campanha representa um ato de empatia, acolhimento e união. A participação da comunidade é fundamental para levar mais dignidade, cuidado e calor humano às famílias elias-faustenses neste inverno.



**O FRIO NÃO ESPERA
DOE. PARTICIPE. AQUE A VIDAS.**

A4 **CIDADE** Elias Faustomaise**x**pressão

Presidente da Câmara Municipal de Elias Fausto está na mira do MP

Procedimentos formais em andamento apuram licitação de valor estimado em mais de R\$ 1 milhão

DA REDAÇÃO

redacao@maiseexpressao.com.br

Quatro das denúncias apresentadas no pedido de Comissão Parlamentar de Inquérito (CPI) protocolado na Câmara Municipal de Elias Fausto já estão sob investigação formal do Ministério Público do Estado de São Paulo. Os procedimentos envolvem suspeitas de irregularidades em licitações, compras públicas, nomeações em cargos comissionados e possível prejuízo aos cofres do Legislativo.

Entre os casos sob apuração está a licitação da reforma do prédio da Câmara Municipal, estimada em R\$ 1.039.371,88. O requerimento da CPI aponta indícios de sobrepreço em diversos itens da planilha orçamentária, como estruturas, materiais de acabamento, impermeabilização, caixilhos, tubulações e componentes elétricos. Os vereadores também questionam a condução

do processo licitatório por uma servidora nomeada em cargo comissionado, cuja regularidade também é alvo de investigação do Ministério Público.

Segundo o documento, o MP teria expedido recomendação para exoneração da servidora em fevereiro deste ano, o que não teria sido atendido. Mesmo assim, ela teria permanecido exercendo funções administrativas na Câmara, inclusive atuando como pregoeira no processo da reforma.

Outro procedimento investigatório envolve compras realizadas pelo Legislativo com suspeita de sobrepreço. Entre os itens citados está a aquisição de um aparelho celular iPhone 14 Pro por R\$ 8,5 mil, valor acima do praticado no mercado à época da compra, segundo o requerimento. Também é mencionada a compra de uma mesa de som profissional por R\$ 8.943,22, enquanto cotações indicariam

valores inferiores.

Os vereadores ainda apontam a aquisição de cadeiras de escritório por R\$ 1.718 cada, com preços de mercado variando entre R\$ 783 e R\$ 1 mil. Outro item questionado é a compra de caixas de papel sulfite por aproximadamente R\$ 1,4 mil cada, enquanto levantamentos indicariam valores entre R\$ 269 e R\$ 390, o que representaria diferença superior a 400%.

A CPI também cita a contratação de uma empresa para fornecimento de móveis planejados no valor de R\$ 62 mil. De acordo com o documento, a empresa teria sido aberta poucos meses antes da contratação e possuiria capital social de R\$ 10 mil. Os parlamentares também apontam indícios de que houve pagamento antes da entrega efetiva dos móveis.

Além disso, um vídeo publicado nas redes sociais da própria Câmara no dia do empenho mostraria o plenário



Presidente da Câmara emitiu nota negando as irregularidades

ainda com a mobília antiga, o que, segundo os vereadores, reforçaria as suspeitas sobre a execução do contrato.

Em nota, a Presidência da Câmara Municipal de Elias Fausto afirmou receber o pedido de CPI com tranquilidade e respeito às prerrogativas parlamentares. Disse que todos os atos administrativos,

incluindo contratos, licitações e nomeações, foram realizados conforme a legislação vigente e com respaldo técnico e jurídico.

A Presidência negou irregularidades, afirmou que o requerimento traz interpretações que não refletem os fatos e declarou confiança na apuração dos órgãos competentes.

Invista no futuro da sua família
na região que mais cresce

LOTEAMENTO ABERTO
LOTES A PARTIR DE
175m²
RESIDENCIAL E COMERCIAL

**JARDIM
BELVEDERE**
LOTEAMENTO

**O MELHOR
INVESTIMENTO
DA REGIÃO!**

ENTRADA
DE APENAS
R\$ 12 MIL
EM ATÉ 3X

Fale conosco:
(19) 99658-0808

Saldo em até **120 meses** direto com o loteador, mesmo para **negativados**

Incorporação registrada na Matrícula R05 nº 19.069, na data 08/11/2022. Artes, ilustrações, fotos e paisagismo meramente ilustrativo. Consulte condições de financiamento. Sujeito a análise de crédito. Campanha escriturada grátis válida a partir de 01/08/2024 para vendas AF (não disponível para pagamento à vista)

Ketlen Vieira assume como nova presidente da Câmara Municipal

Vereadora ocupa cargo após decisão judicial suspender o mandato do titular João Penariol

DA REDAÇÃO

redacao@maiseexpressao.com.br

A Câmara Municipal de Elias Fausto oficializou, na manhã desta segunda-feira (1º), a posse da vereadora Ketlen Evelin Silva Vieira como presidente da Casa Legislativa. A mudança ocorreu em razão de decisão judicial que determinou a suspensão temporária do cargo do então presidente, João Carlos Fernando Penariol.

A cerimônia foi realizada no plenário da Câmara e contou com a presença dos vereadores, do diretor da Casa, Giovanni Diello, e do assessor jurídico César Babler. Durante a reunião, foram esclarecidas dúvidas sobre o procedimento de sucessão e os desdobramentos da Comissão Especial de Inquérito (CEI).

De acordo com a ata da sessão, por ocupar o cargo de vice-presidente da Mesa



Vereadores pediram a criação da CPI para investigar o presidente da Casa, que está afastado

Diretora, Ketlen assumiu automaticamente a presidência da Câmara, permanecendo na função até que haja nova determinação judicial ou até a próxima sessão legislativa, conforme prevê o Regimento Interno da Casa.

Após os esclarecimentos e deliberações, foi lavrado o

Termo de Posse, oficializando a vereadora Ketlen Evelin Silva Vieira como presidente da Câmara Municipal de Elias Fausto. O documento registra que a posse ocorreu em conformidade com o artigo 14 do Regimento Interno e em atendimento à decisão judicial referente

ao Processo nº 1500440-62.2026.8.26.0372.

A nova presidente passa a conduzir os trabalhos legislativos do município durante o afastamento. Nós tentamos contato com João Carlos Penariol, mas não obtivemos retorno até o fechamento desta edição.

DIVULGAÇÃO

Elias Fausto faz Campanha do Agasalho

O Fundo Social de Solidariedade de Elias Fausto iniciou a Campanha do Agasalho 2026. A ação tem como objetivo arrecadar roupas, cobertores, calçados e agasalhos em bom estado para atender famílias em situação de vulnerabilidade durante o período de frio.

Os pontos de arrecadação são: Prefeitura Municipal, Secretaria de Educação, Unidade Mista de Saúde, Todas as ESFs, Secretaria de Desenvolvimento Social, Secretaria de Esportes, Secretaria de Cultura, Polo Cardeal, CRAS.

A Prefeitura de Elias Fausto reforça que todas as peças doadas devem estar em bom estado de conservação, prontas para uso.

Luciana Magalhães
Imóveis
CRECI 047659 J

OPORTUNIDADES EM CARDEAL

SPORT LIRIOS DOS VALES TERRENO 175m²
Entrada 75 MIL + 70 parcelas 1.490,00

VILLA ORMINDO TERRENO PLANO de 175m²
Entrada 15MIL + 60 X 2913,00

JARDIM AMÉRICA TERRENO COMERCIAL PLANO
de 196m² R\$176.400,00 À VISTA.

ÁREA INDUSTRIAL 20.000m²
CONSULTE VALORES!

CASA COM 3 DORMS (1 SUÍTE), SALA COZINHA E WC,
GARAGEM PARA 4 CARROS. A/T 250m² - R\$ 790mil

CASA COM 2 DORMS (1 SUÍTE COM CLOSET), SALA,
COZINHA, WC SOCIAL. ÁREA DE LAZER (CHURRASQUEIRA
E FOGÃO A LENHA), PISCINA. BANHEIRO EXTERNO.
GARAGEM COBERTA. A/T 250M² - R\$ 690 MIL

RESIDENCIAL DAS MANGUEIRAS APARTAMENTO DE 53M² COM
2 DORMITÓRIOS, SALA, COZINHA E WC. 1 VAGA GARAGEM.
R\$ 275 MIL. ESTUDA PERMUTA EM CARRO E TERRENO

(19) 99943-3539

Atendemos também aos sábados
e domingos até as 13h



Av. Nossa Senhora Aparecida, 719 - Cardeal

MODESTO — desde 1994 —
MATERIAIS PARA CONSTRUÇÃO

Vai **construir** ou **reformular?**

Temos tudo para sua obra!
Do básico ao acabamento

(19) 3821-2798

Rua Antônio Menino, 48 - Cardeal - Elias Fausto

ENTRE NÓS

JOGO MUNDO

O futebol conecta o mundo.
O idioma te faz parte dele.

YAZIGI

Empreendimentos impulsionam desenvolvimento urbano em Cardeal

Regularização e infraestrutura mostram caminho legal de expansão urbana com consórcio Saneef

DA REDAÇÃO

redacao@maiseexpressao.com.br

Em Cardeal, distrito de Elias Fausto, um novo ciclo de desenvolvimento urbano vem sendo consolidado a partir de empreendimentos estruturados e regularizados, conduzidos dentro de rigorosos processos técnicos, ambientais e jurídicos. O trabalho envolve diretamente o Saneef - Consórcio de água e esgoto de Elias Fausto, responsável por garantir infraestrutura essencial para viabilizar o crescimento ordenado da região.

O cenário atual é resultado de um processo iniciado há anos, marcado por planejamento, investimentos e a superação de desafios burocráticos que fazem parte da implantação de empreendimentos de médio e grande porte.

CONSOLIDAÇÃO DO DESENVOLVIMENTO

Os empreendimentos já aprovados ou em fase avançada de aprovação representam hoje um marco para a região. Projetos que, no início, foram vistos com desconfiança, se tornaram realidade após anos de estudos, adequações e cumprimento de exigências legais.

Entre os exemplos estão o projeto de um condomínio com pista de pouso e o primeiro loteamento fechado da cidade, ambos inicialmente considerados ousados, mas que hoje se consolidam como empreendimentos estruturados, com aceitação do mercado e valorização



Jardim América e Jardim Belvedere impulsionam o crescimento urbano de Cardeal e fortalecem o mercado imobiliário local

crescente.

O sucesso desses projetos está diretamente ligado à regularização completa, que garante segurança jurídica, infraestrutura adequada e viabilidade de longo prazo.

REGULARIZAÇÃO

Para que um empreendimento seja aprovado, é necessário seguir um conjunto complexo de etapas técnicas e legais. Entre elas estão estudos de impacto ambiental, elaboração de projetos urbanísticos, análise de infraestrutura, aprovação por órgãos competentes e

registro em cartório.

O processo envolve ainda a implantação de redes de água, esgoto, drenagem e vias de acesso, garantindo que a área esteja preparada para receber moradores e atividades econômicas.

No caso de Cardeal, esse trabalho contou com a atuação integrada do Saneef - Consórcio de água e esgoto de Elias Fausto, além de órgãos como CETESB, GRAPROHAB, Sabesp, Prefeitura de Elias Fausto, DAAE e demais órgãos.

O caminho da regularização é longo e exige alto nível de investimento e planejamento. Entre os principais desafios estão os processos de licenciamento ambiental, as análises técnicas detalhadas e o tempo de tramitação junto aos órgãos públicos.

Outro ponto relevante é a necessidade de infraestrutura completa antes da liberação para comercialização dos lotes, o que exige investimentos significativos por parte dos empreendedores.

Além disso, o registro em cartório e a individualização das matrículas são etapas fundamentais para garantir segurança jurídica aos compradores.

LEGALIDADE

Seguir todas as etapas legais é o que diferencia

empreendimentos regulares de iniciativas sem estrutura adequada. A regularização garante não apenas a segurança do comprador, mas também a valorização dos imóveis e a sustentabilidade do crescimento urbano.

Em Cardeal, esse modelo vem sendo aplicado com base em planejamento e responsabilidade, sempre com foco na infraestrutura de longo prazo.

Um importante conjunto de investimentos vem sendo realizado na região, com destaque para a implantação de sistemas completos de saneamento básico, incluindo Estação de Tratamento de Esgoto, elevatórias, adutoras, reservatórios e poços artesianos.

O investimento, superior a R\$ 50 milhões, é conduzido pelo Saneef - Consórcio de água e esgoto de Elias Fausto e representa um marco para a infraestrutura local.

Além de atender novos empreendimentos, o sistema também beneficia bairros já existentes, ampliando o acesso à água e ao esgoto tratado, algo histórico para a região.

As obras são fruto de parceria com órgãos públicos e passaram por rigorosos processos de aprovação, reforçando o compromisso com a legalidade e a eficiência.

IMPACTOS

Os impactos do desenvolvimento já são visíveis na economia local, com geração de empregos, aumento da arrecadação municipal e valorização imobiliária.

Além disso, melhorias urbanas complementares vêm sendo realizadas, como pavimentação de vias, recuperação de áreas degradadas e implantação de infraestrutura viária.

O modelo adotado em Cardeal demonstra que o desenvolvimento urbano sustentável depende de planejamento, investimento e regularização completa. Embora o processo seja longo e desafiador, os resultados mostram que o caminho legal é o único capaz de garantir crescimento sólido e duradouro.

CONSÓRCIO

O Saneef - Consórcio de água e esgoto de Elias Fausto atua como estrutura técnica fundamental para garantir a implantação das redes de saneamento, assegurando que cada etapa siga padrões exigidos pelos órgãos reguladores e pela legislação vigente. Sua atuação é integrada ao planejamento urbano, contribuindo para a expansão ordenada de Cardeal com eficiência



Os empreendimentos já aprovados representam um marco para a região

Investimento privado impulsiona crescimento e transforma Cardeal

Infraestrutura, saneamento e novos empreendimentos imobiliários fortalecem o futuro local

DA REDAÇÃO

redacao@maiseexpressao.com.br

Os avanços registrados nos últimos anos em Cardeal, distrito de Elias Fausto, vão além da implantação de novos empreendimentos imobiliários. Um conjunto expressivo de investimentos em infraestrutura urbana, saneamento e melhorias comunitárias vem contribuindo para preparar a cidade para um crescimento organizado, sustentável e capaz de gerar benefícios permanentes para a população.

Esse processo tem sido conduzido por empresários e empreendedores que apostaram no potencial da região quando poucos acreditavam em seu desenvolvimento. Hoje, os resultados já podem ser observados tanto na valorização imobiliária quanto na melhoria da qualidade de vida dos moradores.

INFRAESTRUTURA PARA O FUTURO

Uma das principais transformações em andamento está relacionada à infraestrutura de saneamento básico. Por meio do Saneef – Consórcio de Água e Esgoto de Elias Fausto, foram realizados investimentos superiores a R\$ 50 milhões na implantação de uma estrutura completa para abastecimento de água e tratamento de esgoto.

O projeto inclui Estação de Tratamento de Esgoto (ETE), elevatórias, adutoras, reservatórios e poços profundos, formando uma base essencial para o crescimento urbano da região.

As obras foram desenvolvidas ao longo de vários anos, passando por processos de aprovação

junto à Prefeitura, CETESB, Grapohab, Sabesp e demais órgãos competentes. Além de atender os novos empreendimentos, a infraestrutura implantada beneficia bairros já existentes, ampliando a capacidade de atendimento e contribuindo para a melhoria dos serviços públicos.

O investimento foi integralmente realizado pela iniciativa privada, sem custos para o município ou para a população.

MELHORIAS À POPULAÇÃO

Além das obras diretamente ligadas ao saneamento, os investimentos realizados na região também contemplaram melhorias urbanas e ações de interesse coletivo.

Entre elas estão obras de pavimentação e recapeamento de vias, recuperação de estradas rurais utilizadas diariamente por moradores e produtores, implantação de sinalização viária e intervenções em áreas que apresentavam problemas históricos relacionados ao escoamento inadequado de esgoto.

Também foram realizadas melhorias em espaços comunitários, incluindo apoio à reforma de igreja e participação em ações sociais voltadas ao fortalecimento das comunidades locais.

São iniciativas que ajudam a melhorar a mobilidade, a segurança e as condições de uso dos espaços públicos, contribuindo para o desenvolvimento do distrito como um todo.

O IMPACTO NA ECONOMIA

Os investimentos realizados nos últimos anos também refletem diretamente na



Obras de pavimentação e recapeamento de vias fazem parte dos investimentos realizados na região

economia de Cardeal.

Durante as fases de implantação das obras foram gerados empregos diretos e indiretos em diferentes áreas, movimentando o comércio local e ampliando oportunidades para trabalhadores da região.

Outro reflexo importante está no aumento da arrecadação municipal por meio de tributos relacionados aos empreendimentos, como IPTU, taxas de aprovação e registros imobiliários. Esses recursos fortalecem os cofres públicos e podem contribuir para novos investimentos em infraestrutura e serviços para a população.

O crescimento também vem atraindo novos moradores e investidores, ampliando o potencial econômico da

região.

TERRAS DE ORIDE

Entre os empreendimentos que ajudaram a mudar a história recente do distrito está o Terras de Oride. Lançado como o primeiro loteamento fechado de Cardeal, o empreendimento foi inicialmente visto com cautela por parte do mercado. Na época, muitos questionavam se a cidade comportaria um projeto com esse perfil.

Com lotes a partir de 207 metros quadrados e localização estratégica na entrada do distrito, o empreendimento obteve excelente aceitação comercial e se transformou em referência para novos investimentos imobiliários na região. O sucesso do Terras de Oride demonstrou o potencial de crescimento de Cardeal e abriu caminho para uma nova visão sobre o desenvolvimento urbano local.

AEROPORTO SANTOS DUMONT

Outro projeto que simboliza a capacidade de inovação e visão de futuro dos empreendedores da região é o empreendimento ligado ao Aeroporto Santos Dumont.

Quando a proposta começou a ser discutida, muitos a consideravam ousada demais para a realidade local. No entanto, o projeto

avançou dentro de todas as exigências técnicas e legais, tornando-se mais um exemplo de como planejamento e persistência podem transformar ideias em realidade.

A iniciativa reforça o posicionamento de Cardeal como uma região preparada para receber projetos diferenciados e capazes de atrair investimentos de longo prazo.

PLANEJAMENTO

A trajetória recente de Cardeal demonstra que o crescimento sustentável depende da combinação entre planejamento, infraestrutura e responsabilidade.

Os investimentos realizados nos últimos anos não se limitam à implantação de empreendimentos imobiliários. Eles representam a construção de uma base sólida para o futuro da cidade, com melhorias que permanecem à disposição da população e criam condições para novos ciclos de desenvolvimento.

Com obras estruturantes, expansão da infraestrutura e novos projetos em andamento, Cardeal vive um momento de transformação que pode marcar definitivamente sua história e consolidar sua posição como uma das regiões com maior potencial de crescimento no entorno de Indaiatuba e Elias Fausto.



Uma das principais transformações em andamento está relacionada à infraestrutura de saneamento básico

Obras de água e esgoto concluídas pelo consórcio serão operadas pela SABESP

Próximas etapas são fundamentais para liberar construções e consolidar investimentos

DA REDAÇÃO

redacao@maiseexpressao.com.br

O distrito de Cardeal, em Elias Fausto, vive um dos momentos mais importantes de sua história recente. Diversos empreendimentos imobiliários já lançados encontram-se em fase final de vistorias junto à Sabesp, etapa necessária para a liberação das construções e entrega definitiva da infraestrutura aos proprietários, que aguardam com expectativa o início das obras de suas futuras residências e investimentos.

Um dos destaques é o Terras de Oride, primeiro loteamento fechado de Cardeal, desenvolvido pela Armigh Empreendimentos e Grupo Best Business. O projeto foi um sucesso de vendas e possui lotes a partir de 207 m². Com toda a infraestrutura concluída, o loteamento encontra-se em fase de vistoria para que os compradores possam iniciar suas construções.

Outro projeto que merece destaque é o Condomínio Aeronáutico Santos Dumont, da FCK Empreendimentos Imobiliários, considerado uma conquista não apenas para Elias Fausto, mas para toda a região. O complexo conta com pista de pouso e decolagem de 1.200 metros por 30 metros, operação VFR Noturno, balizamento noturno, abastecimento AVGAS e JET-A, portaria 24 horas, certificação ESG e espaço aéreo Classe Golf. O loteamento possui formato 100% priva-



Jardim América e Jardim Belvedere já possuem o TVO (Termo de Vistoria de Obra)

do em condomínio de lotes e permite uso misto para hangaragem, oficinas, escritórios e residências. Assim como outros empreendimentos da região, aguarda as vistorias finais para a liberação das construções dos hangares e demais edificações.

Entre os destaques está o Jardim América, com 960 lotes e mais de 114 mil m² de áreas verdes, e o Jardim Belvedere, com 853 lotes e mais de 106 mil m² de áreas verdes, ambos desenvolvidos pela PPLAN Administração de Bens Ltda. Os empreendimentos já possuem o Termo de Vistoria de Obras (TVO) emitido, comprovando a conclusão das obras

de infraestrutura exigidas pelos órgãos competentes. O avanço representa uma importante conquista para o distrito de Cardeal, demonstrando a consolidação de empreendimentos planejados, regularizados e preparados para contribuir com o crescimento ordenado da região.

Outro projeto com infraestrutura totalmente executada é o Villa Ormino, que oferece lotes a partir de 175 m² em localização estratégica e privilegiada.

As vistorias também envolvem os reservatórios, elevatórias e demais estruturas do sistema de abastecimento e esgotamento sanitário

implantados pelo SANEFF – Consórcio de Água e Esgoto de Elias Fausto. Todos esses empreendimentos fazem parte do sistema integrado de saneamento e dependem das aprovações técnicas para sua plena operação.

Enquanto isso, novos projetos seguem avançando nas etapas de aprovação. Entre eles estão o Vila Gramado, da Group Dominion Empreendimentos Participações, condomínio fechado com excelente localização, topografia diferenciada e lotes a partir de 210 m²; o Residencial Portal Di Livenza, condomínio fechado com lotes a partir de 250 m² e projeto paisagístico com lago; o

Jardim San Diego Resort Residence, loteamento fechado com lotes a partir de 150 m²; e o Jardim Boa Esperança, loteamento aberto com lotes a partir de 175 m², ambos da Armigh Empreendimentos e Grupo Best Business, atualmente em fase de registro cartorário.

Também figuram entre os lançamentos aguardados o Quintas dos Sabiás, do Grupo TCL – Tecnologia e Construções, além de um novo empreendimento da Masotti Empreendimentos na área do antigo Sítio Três Cruzes, que aguarda aprovação para avançar às próximas etapas.

Todos esses empreendimentos representam um importante ciclo de desenvolvimento para Cardeal e Elias Fausto. Somente na estrutura de água e esgoto já foram aportados mais de R\$ 50 milhões, investimentos em pavimentação, melhorias viárias, infraestrutura urbana, compensações ambientais, contribuições sociais, taxas de aprovação e arrecadação futura para o município.

A expectativa do setor é pela conclusão das vistorias da Sabesp, aprovações cartorárias e adequações legislativas necessárias para que os empreendimentos sejam plenamente liberados. O objetivo é ampliar a oferta de loteamentos regularizados, com infraestrutura completa e segurança jurídica, contribuindo para o crescimento organizado evitando a expansão de ocupações clandestinas.



Terras de Orides: proprietários logo poderão construir no 1º loteamento fechado da cidade



Condomínio Aeronáutico Santos Dumont: pista de pouso é conquista para toda a região

Salto avança com obras, reforça ações pela água e celebra 327 anos

Prefeito destaca represa do Piraí, acessibilidade e comemorações do aniversário da cidade

FLÁVIA GIRARDI
redacao@maiseexpressao.com.br

O prefeito de Salto, Geraldo Garcia, destacou os avanços que o município vem conquistando em diferentes áreas e reforçou a importância da integração regional para enfrentar desafios comuns, especialmente a questão da segurança hídrica. Ele ressaltou que a construção da represa do Ribeirão Piraí representa uma das principais prioridades para garantir o abastecimento de água das cidades da região nos próximos anos.

Segundo o prefeito, a obra é resultado de uma mobilização que já dura mais de duas décadas e atende uma necessidade crescente provocada pelo desenvolvimento industrial, urbano e populacional dos municípios da Região Metropolitana de Sorocaba e do entorno de Campinas. A futura represa terá capacidade para arma-

zenar cerca de 10 bilhões de litros de água e será fundamental para assegurar o abastecimento em períodos de estiagem.

"Temos um crescimento constante e precisamos garantir água para o futuro. Essa é uma luta de muitos anos e agora estamos avançando para tornar essa obra realidade", afirmou. Geraldo explicou que mantém diálogo permanente com prefeitos da região e que uma reunião em Brasília está prevista para discutir os recursos necessários para a conclusão do empreendimento, estimados em aproximadamente R\$ 230 milhões.

Outro tema destacado pelo prefeito foi a acessibilidade. Salto tem desenvolvido iniciativas para tornar os espaços públicos, pontos turísticos e equipamentos municipais mais inclusivos. A proposta é garantir que pessoas com deficiência visual, mobilidade reduzida ou

deficiência auditiva possam usufruir plenamente dos serviços e atrações da cidade.

A inspiração para esse trabalho, segundo ele, vem da história de Maria de Lourdes Guarda, moradora de Salto que permaneceu por 48 anos acamada e hoje está em processo de reconhecimento religioso, podendo se tornar beata. Sua trajetória tem servido como símbolo de superação e motivação para fortalecer políticas públicas voltadas à inclusão.

"Queremos que a acessibilidade esteja presente em todas as discussões da administração, desde os prédios públicos até nossos parques, museus e pontos turísticos", destacou.

Geraldo Garcia também aproveitou para convidar moradores de toda a região para participarem das comemorações dos 327 anos de Salto. O aniversário do município é celebrado em 16 de junho e, pela primeira

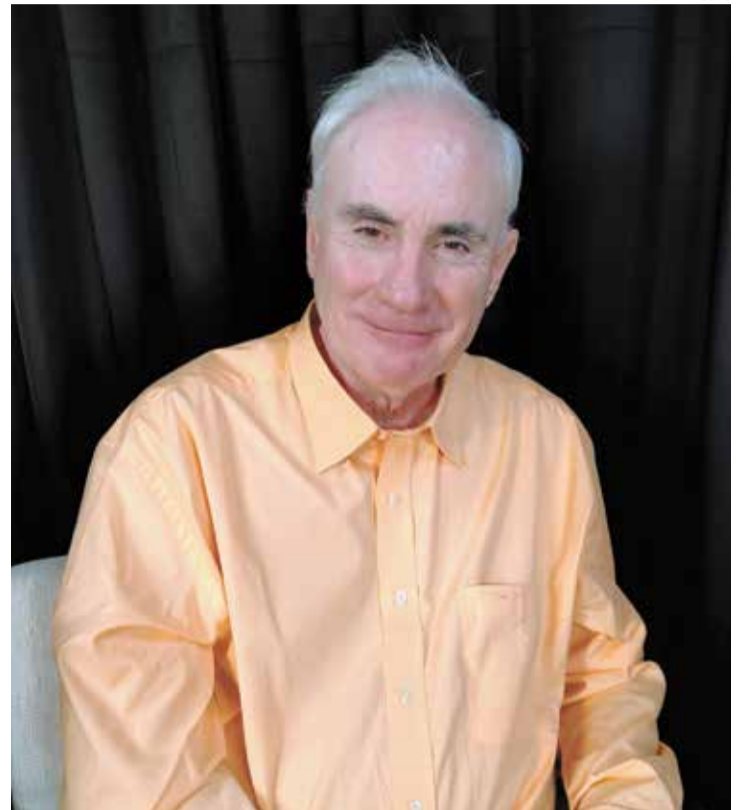

Prefeito falou ainda sobre as comemorações dos 327 anos de Salto

vez, contará com feriado municipal. A programação especial deve reunir atividades culturais, turísticas

e de lazer, valorizando a história de uma das cidades mais tradicionais do interior paulista.



360°

HOME • OFFICE • MALL

BREVE LANÇAMENTO | INDAIATUBA | PARK MERAKI

A VIDA, O TRABALHO E O LAZER POR UM ÂNGULO QUE VOCÊ NUNCA VIU.

O 360° Home Office Mall é um convite a viver melhor e valorizar o que você tem de mais valioso: o tempo. Localizado no coração do Park Meraki, um dos bairros mais desejados de Indaiatuba, o empreendimento integra moradia, trabalho e lazer em um único endereço.

Conheça o mixed-use mais completo da cidade. Ele foi feito para quem exige o máximo da vida.

RESIDENCIAL
APTOS
40 A 120M²
PLANTAS FLEXÍVEIS

OFFICE
SALAS
45 A 85M²
POSSIBILIDADE DE JUNÇÃO

CORPORATIVO
CONJUNTOS
114 A 225M²
LAJES DE 1241M²

MALL
19 LOJAS

PISCINA ELEVADA
COM SKY GARDEN

PLANTAS
FLEXÍVEIS

COWORKING
INTEGRADO

LAZER COMPLETO
E ROOFTOP

OUTRA INCORPORADORA
HINC
INCORPORADORA DE IMÓVEIS
SINCE 1982

OUTRA INCORPORADORA
HCON
INCORPORADORA DE IMÓVEIS
SINCE 1982

APONTE SEU
CELULAR E DESCUBRA



Vacinação contra a gripe é ampliada para população em geral em Itu

A campanha de vacinação objetiva reduzir as complicações, as internações e a mortalidade

DA REDAÇÃO

redacao@maiseexpressao.com.br

A Secretária Municipal de Saúde, seguindo a orientação do Governo do Estado, ampliou a vacinação contra a Influenza (Gripe) para toda a população acima de 6 meses de idade. Em Itu, a imunização ocorre nas Unidades Básicas de Saúde de segunda a sexta-feira, das 8h às 17h, com exceção da UBS 02 (Jardim União) e da UBS 05 (Rancho Grande) que atendem com horário estendido das 8h às 18h.

A influenza é uma infecção viral aguda que afeta o sistema respiratório, de elevada transmissibilidade, distribuição global e com tendência a se disseminar facilmente na população.

A campanha de vacinação objetiva reduzir as complicações, as internações e a mortalidade decorrentes das infecções pelo vírus



A vacinação é a estratégia mais eficaz de prevenção

influenza. Entre os demais objetivos estão reduzir a sobrecarga dos serviços de saúde do SUS (Serviço Único de Saúde) associada ao atendimento de doenças respiratórias, reduzir mortalidade decorrentes das infecções pelo vírus influenza e oportunizar o acesso às vacinas.

O Ministério da Saúde explica que a vacinação é considerada a estratégia mais eficaz de prevenção contra a influenza e possui capacidade de promover imunidade durante o período de maior circulação dos vírus, reduzindo o agravamento da doença, as internações e o número de óbitos.

Idosos participam de palestra sobre violência

Cidade Nova, participaram de uma palestra sobre violência patrimonial. A atividade foi realizada no CRAS (Centro de Referência de Assistência Social) Frei Alípio Both e ministrada pela advogada Ana Laura Riqueti.

Durante o encontro, os participantes receberam orientações sobre como identificar e prevenir situações de violência patrimonial, que ocorre quando bens, dinheiro, docu-

mentos ou outros recursos de uma pessoa são controlados, retidos ou utilizados de forma indevida por terceiros.

A palestra também abordou os direitos da pessoa idosa, os sinais de alerta para esse tipo de abuso e os canais disponíveis para denúncia e apoio. Além de promover informação e conscientização, a atividade proporcionou um momento de troca de experiências.



Atividade n orientou sobre direitos e prevenção de abusos financeiros

LORENZON

LOCADORA

Para cada necessidade
UMA SOLUÇÃO
Alugue com qualidade na Lorenzon

Otimize suas obras e reformas com o uso de ferramentas e equipamentos da Lorenzon!

Lavadoras de
Alta pressão



Ferramentas
Elétricas

Equipamentos para
Construção



grupolorenzon grupolorenzon grupo_lorenzon grupolorenzon grupolorenzon.com.br

LOCAÇÃO DE EQUIPAMENTOS

ITU (MATRIZ)

11 2118-0605

Av. Dr. Octaviano P. Mendes, 1241
Liberdade

ITU (VILA NOVA)

11 2118-0600

Av. Tiradentes, 380
Altos da Vila Nova

ITUPEVA

11 4496-6556

Av. Brasil, 1570
Jardim Primavera

PORTO FELIZ

15 3116-7700

Av. Monsenhor Seckler, 1477
Jardim Barba Gato.

SALTO

11 4029-7773

Rua Escócia, 567.
Jardim Elizabeth

INDAIATUBA

19 97421-6483

Rua Antônia Martins Luiz, 248
Distrito industrial

Nova loja

Empresa de alimentação oferece vaga para merendeira em escolas

Entre as atribuições da função estão o preparo das refeições, a organização do ambiente

DA REDAÇÃO

redacao@maiseexpressao.com.br

A empresa FX SERVIÇOS DE ALIMENTAÇÃO está com processo seletivo aberto para contratação de merendeira em Monte Mor. A profissional selecionada atuará nas escolas da rede municipal de ensino, contribuindo para o preparo e a distribuição da alimentação escolar aos estudantes.

Entre as atribuições da função estão o preparo das refeições, a organização do ambiente de trabalho e o cumprimento das normas de higiene e segurança alimentar, garantindo a qualidade do atendimento oferecido aos alunos. A empresa informa que o salário será compatível com o piso da categoria e que a vaga conta com benefícios como vale-alimentação (VA), vale-refeição (VR) e vale-transporte (VT).

Os interessados devem enviar currículo para o e-mail



Entre as atribuições da função estão o preparo das refeições

rh@fxalimentacao.com.br No campo assunto, é necessário informar a identificação: "VAGA MERENDEIRA – MONTE MOR/SP". A empresa ressalta que currículos enviados após o prazo poderão não ser considerados no processo seletivo.

DADOS DA VAGA
• Função: Merendeira

- Local de trabalho: Escolas municipais de Monte Mor/SP
- Salário: Piso da categoria
- Benefícios: Vale-alimentação (VA), vale-refeição (VR) e vale-transporte (VT)
- E-mail: rh@fxalimentacao.com.br
- Assunto do e-mail: "VAGA MERENDEIRA – MONTE MOR/SP"

DIVULGAÇÃO

Obra de recuperação da ponte da fazenda avança

A Prefeitura de Monte Mor segue avançando com importantes obras de infraestrutura no município. Na região da Fazenda Monte Mor, os trabalhos chegaram a mais uma etapa decisiva nesta semana com a execução das alas de contenção da nova ponte, estruturas fundamentais para garantir a segurança e a durabilidade da travessia.

Após a concretagem de toda a base da ponte, a equipe iniciou a construção das paredes das alas, que têm a função de direcionar o fluxo das águas pluviais e reduzir sua velocidade. Projetadas em formato de abertura de aproximadamente 45 graus, as alas ajudam a dissipar a força da correnteza durante períodos de chuva intensa,

protegendo a estrutura contra erosões e desgastes.

Além disso, as alas serão responsáveis por conter o aterro nas extremidades da ponte, proporcionando maior estabilidade ao conjunto da obra. Após a conclusão dessa etapa, será realizado o pós-aterro, procedimento essencial para reforçar a sustentação da estrutura e garantir a segurança de motoristas e pedestres.

Paralelamente, também segue a recuperação da cabeceira da ponte, reforçando ainda mais as condições de tráfego no local. A obra tem como objetivo restabelecer o acesso dos moradores da região, afetados pelas fortes chuvas registradas nos últimos meses.

ALPS

FUNDAÇÕES E LOCAÇÕES LTDA

CAÇA PALAVRAS

Encontre no quadro abaixo as palavras relacionadas aos nossos serviços e equipamentos!

T	E	R	R	A	P	L	A	N	A	G	E	M
X	Q	W	E	R	T	Y	U	I	O	P	A	S
A	S	D	F	G	H	J	K	L	Ç	Z	X	E
E	S	T	A	C	A	S	D	F	G	H	J	K
L	Z	X	C	V	B	N	M	Õ	P	Q	W	E
P	E	R	F	U	R	A	Ç	Ã	O	R	T	Y
U	I	O	P	A	S	D	F	G	H	J	K	L
E	S	C	A	V	A	D	E	I	R	A	Z	X
C	V	B	N	M	Q	W	E	R	T	Y	U	I
F	U	R	O	S	D	F	G	H	J	K	L	Ç
A	L	P	S	Z	X	C	V	B	N	M	Q	W
C	A	R	R	E	G	A	D	E	I	R	A	E
T	R	A	T	O	R	T	Y	U	I	O	P	A
B	A	L	D	R	A	M	E	S	D	F	G	H

PALAVRAS:

- TERRAPLANAGEM
- ESTACAS
- PERFURAÇÃO
- ESCAVADEIRA
- FUIROS
- ALPS
- CARREGADEIRA
- TRATOR
- BALDRAME



(19) 3834-2120

comercial@grupoalps.com.br

www.grupoalps.com.br

SERVIÇOS:



Estacas escavadas



Mini hélice contínua



Sondagem de Solo (SPT)



Serviços com Bobcat



Estacas escavadas com até 1,50m de diâmetro



Escavação de baldrame, sapatas, blocos e piscinas

Execução eficiente em espaços pequenos, terrenos inclinados ou em períodos chuvosos.

As melhores soluções para a sua obra!



INFRAESTRUTURA QUE TRANSFORMA.

—
INVESTIMENTO QUE MELHORA VIDAS.

MAIS DE
R\$ 50
 MILHÕES
 EM INVESTIMENTO

A SANEEF nasceu para atender os novos empreendimentos do distrito de Cardeal, em Elias Fausto, levando infraestrutura e acompanhando o crescimento da região. Com mais de R\$ 50 milhões em investimentos, em parceria com a Prefeitura de Elias Fausto e a Sabesp, os recursos também beneficiam bairros antigos que historicamente não possuíam infraestrutura adequada, ampliando o acesso ao saneamento e promovendo mais qualidade de vida, geração de emprego e renda e respeito ao meio ambiente - tudo isso sem custos para o município.



ONDE OS INVESTIMENTOS CHEGAM

 <p>RESERVATÓRIOS Estrutura moderna para garantir o futuro.</p>	 <p>ELEVATÓRIAS Tecnologia e eficiência no saneamento.</p>	 <p>POÇO PROFUNDO Mais captação e segurança no abastecimento.</p>	 <p>ESTAÇÃO ELEVATÓRIA Mais coleta e transporte de esgoto com eficiência.</p>	 <p>RUAS RECAPEADAS Mais mobilidade, segurança e qualidade de vida.</p>
---	--	--	---	---



SANEAMENTO É DESENVOLVIMENTO.
 É RESPEITO À POPULAÇÃO
 E AO MEIO AMBIENTE.

Apoio:



Prefeitura
de ELIAS FAUSTO

