

DIVULGAÇÃO



Prefeito eleito esteve no podcast Quem Pod Mais do Mais Expressão

## Herculano Passos fala que é hora de voltar a tornar Itu Gigante

Prefeito eleito fala com exclusividade ao Grupo Mais Expressão sobre suas próximas ações

Pág. A3

### Itu abre inscrições para oficina gratuita de fotografia

Itu receberá a oficina “Fotografando com celular” com Marcelo Andrade. A atividade será realizada no dia 04, das 14h às 18h. A oficina é gratuita.

Pág. A10



### Mais Expressão lança anuário de Educação 2024

Nova edição do Anuário explora ciência, inclusão e o papel transformador da poesia nas escolas. A quinta edição está disponível gratuitamente.

Pág. A7

### Parque Augusto é inaugurado sendo uma nova atração

O Trem da República inaugurou o Parque Augusto, um novo ponto de parada no trajeto ferroviário entre Itu e Salto, fortalecendo o turismo na região.

Pág. A10

### Forte chuva derruba muro do Cemitério Municipal

Itu foi uma das cidades afetadas pelas chuvas intensas que atingiram a região entre a noite de quarta-feira (23) e a madrugada desta quinta-feira (24).

Pág. A5

### De olho no azeite de oliva: marcas são reprovadas pelo Governo

Pág. A8



DIVULGAÇÃO

12 marcas foram reprovadas por apresentarem riscos à saúde



DIVULGAÇÃO

Cãominhada: Itu se prepara para o evento que reunirá pets e tutores com diversas atrações. Pág. A9

### Cemitério terá programação especial para o Dia de Finados

A programação terá ações acolhimento, no interior do Cemitério Municipal de Itu, com tenda de acolhimento, missas, além de benção dos túmulos.

Pág. A6

### CIEE e Google oferecem 70 mil bolsas de estudos

Pág. A4

### Exposição de Laerte Ramos propõe reflexão aos visitantes

Pág. A11

### Parque Temático da Cacau show avança para análise final

Pág. A5



WWW.OGRUPOBIO.COM.BR



LIGUE: (19) 3017-5030



## BIO REFEIÇÕES COLETIVAS

No Grupo Bio, cuidar das suas refeições é mais do que um serviço, é uma missão. Oferecemos pratos nutritivos, balanceados e preparados com todo o carinho e higiene

Instagram: Grupo Bio Facebook: bio-serviços-especializados

NOVO ENDEREÇO: Rua Alberto Guizo, 231 Distrito Industrial João Narezzi - Indaiatuba/SP

Editorial

O perigo invisível das redes

Os dados revelados pela pesquisa TIC Kids Online Brasil 2024 são alarmantes e expõem um cenário preocupante: três em cada dez crianças e adolescentes entre 9 e 17 anos já enfrentaram situações ofensivas ou discriminatórias na internet. Além disso, 30% tiveram contato com estranhos online. Esses números, além de indicarem os perigos que espreitam no ambiente digital, nos obrigam a refletir sobre o papel da sociedade, empresas e governos na proteção das gerações mais jovens.

As redes sociais, criadas para conectar pessoas e oferecer entretenimento, tornaram-se palco de riscos como cyberbullying, exposição a conteúdos inadequados e exploração comercial. Crianças e adolescentes, muitas vezes sem a maturidade necessária para discernir perigos ou reconhecer manipulações, são alvos fáceis. Para os pais, a tarefa de mediar e proteger torna-se ainda mais complexa quando a própria tecnologia trabalha contra eles, com a rolagem infinita, o consumo desenfreado e a falta de transparência nos algoritmos.

A percepção social sobre o uso excessivo da internet é clara. O estudo do Instituto Alana mostra que 93% dos entrevistados acreditam que crianças e adolescentes estão viciadas em redes sociais e 92% concordam que elas são vulneráveis à violência digital. No entanto, a proteção dos jovens não pode ser responsabilidade exclusiva dos pais ou educadores. O ambiente digital é amplamente controlado por grandes empresas, cujos interesses comerciais muitas vezes se sobrepõem à segurança dos usuários.

Há uma necessidade urgente de regulação eficiente. Empresas de tecnologia precisam ser responsabilizadas pela proteção das crianças, adotando medidas como comprovação de idade, limitação de tempo de uso, e o fim da reprodução automática de vídeos. Além disso, o Estado deve atuar com leis mais rígidas que protejam os jovens contra a exploração comercial e a exposição a conteúdos impróprios.

O uso responsável da internet por crianças e adolescentes exige um esforço conjunto. Além da mediação parental, a responsabilidade precisa ser compartilhada entre governos, empresas e toda a sociedade. Sem isso, as gerações futuras continuarão a enfrentar os perigos invisíveis.

Artigos

Holdings familiares

A análise dos aspectos tributários das holdings familiares envolve a tributação sobre a renda, a sucessão, e a possibilidade de planejamento tributário: Holdings familiares são estruturas societárias criadas com o objetivo de gerir e proteger o patrimônio familiar, bem como facilitar a sucessão patrimonial e reduzir os impactos tributários. O Lucro Presumido, por outro lado, simplifica a determinação da base de cálculo do IRPJ e da CSLL, baseando-se em percentuais fixos aplicados sobre a receita bruta. Esta opção pode ser interessante para holdings que possuem rendimentos consistentes de aluguéis, por exemplo, já que a presunção de lucro é, muitas vezes, inferior ao lucro real. As atividades desenvolvidas pela holding se enquadram nas limitações impostas pela legislação para adesão a este regime. O Simples Nacional, embora seja o regime tributário mais simplificado, é geralmente menos aplicável a holdings familiares, uma vez que a legislação restringe significativamente a participação de empresas holdings nesta modalidade de tributação. O limite de faturamento permitido para enquadramento neste regime pode ser um impeditivo para holdings de maior porte. As obrigações fiscais e contábeis, a Lei 6.404/76 (Lei das S.A) e a legislação do IR (Lei 9.430/96) estabelecem regras claras sobre a contabilização e tributação dos resultados, bem como a distribuição de lucros e dividendos. A aderência estrita a tais normas assegura a transparência e a legalidade das operações, evitando riscos fiscais e tributários. A legislação brasileira, através do Código Civil (Lei 10.406/2002), permite a separação dos patrimônios por meio da constituição de pessoas jurídicas.

Flávia Thais de Genaro Machado de Campos é advogada especialista em direito tributário, pós-graduada em Direito do Consumidor e especialista em Gestão Trabalhista e Previdenciária.

O encanto e a necessidade da natureza para as crianças



Esta semana as cigarras começaram a cantar alto nos fins de tarde, sinal de primavera. Estes insetos com sua história de resiliência, intrigantes e também um pouco assustadores têm sido responsáveis pela brincadeira de meu filho Bento. Analisar se alguma delas canta fora de hora, comparar os tamanhos, observar as que estão caídas no chão, procurar suas cascas, fazer coleção e broches, imitá-las e contar a fábula em diversas versões inventadas por nós. A natureza é o melhor e maior brinquedo que posso oferecer ao Bento. Mas o cenário não tem sido favorável às crianças, além de cidades não preparadas para o contato cotidiano com a natureza, o estudo “a crise climática é uma crise de direito das crianças” produzido pelo UNICEF analisa que todas as crianças do mundo estejam expostas a pelo menos um risco climático como ondas de calor, escassez de água, doenças transmitidas por vetores, poluição do ar, contaminação do solo entre outros. As crianças são as mais prejudicadas pois são fisicamente e fisiologicamente mais vulneráveis. Inverter esta lógica nos requer tempo, políticas públicas, altos investimentos e também uma necessidade de repensar as lógicas de consumo. Mas o primeiro passo é olhar para a natureza como parte de nós, buscar estar próximo, reconhecer seus ciclos e saberes e aproximar as crianças de seus encantos se faz fundamental e urgente pois só cuidamos e criamos vínculo com o que conhecemos. Você já viu ou ouviu uma cigarras esta semana?

Dayana Araujo - Arquiteta e Urbanista, mestre em Urbanismo e diretora do Instituto Airumã dayana@institutoairuma.org.br @institutoairuma e @dayaraujo.arq

Notícia em Destaque da Semana



MUNDO

EUA: surto de E. coli pode estar relacionado a sanduíche do McDonalds

O Centro de Controle e Prevenção de Doenças dos Estados Unidos (CDC, na sigla em inglês) emitiu alerta de segurança alimentar em meio a um surto da bactéria E. coli que estaria relacionado ao sanduíche Quarteirão, da rede McDonald's.

De acordo com a entidade, 49 pessoas de dez estados norte-americanos foram infectadas pela mesma cepa da bactéria – a maioria no Colorado (27) e em Nebraska (9). Do total de infectados, 10 foram hospitalizados e uma pessoa de mais idade morreu.

PREVISÃO DO TEMPO

FONTE: CLIMA TEMPO

	SÁB	DOM	SEG
	MÁX 28	MÁX 34	MÁX 36
	MIN 16	MIN 17	MIN 18

**ONDE DESCARTAR OUTROS RESÍDUOS**

**REMÉDIOS VENCIDOS**  
Unidades básicas de saúde

**PNEUS USADOS**  
Entregar na subprefeitura da Zona Leste.  
Praça Gaspar Ricardo, sn Centro

**ENTULHOS DE CONSTRUÇÃO, PODAS DE ÁRVORES E MÓVEIS VELHOS:**  
**ECOPONTOS**

**BAIRRO SÃO JUDAS:** Av. Antonio Almeida Sampaio, 201  
**BAIRRO AEROPORTO:** Av. Abílio Piuñti, 300  
**JARDIM SANTA ROSA:** Rua Antenor Faustino, 567  
**JARDIM PADRE BENTO:** Av. Carolina Cardin Piuñti, 251  
**CIDADE NOVA:** Av. Esperança, 1287 (Pq. Ecol. Chico Mendes)  
**JARDIM UNIÃO:** Av. Ernesto Rodrigues, 80  
**JD. PLAZA ATHENÉE:** Pq. Almeida Jr, Av. do Parque, 251

**DISK COLETA**  
**(11) 2429-6793**  
e-mail: comarei@uol.com.br



PORTAL E EDITORA MAIS EXPRESSÃO LTDA - ME  
CNPJ – 15.139.895/0001-17  
Uma empresa do Grupo Mais Expressão



**Diretor geral:** Alan de Santi  
**Diretor comercial:** Cleiton Mantato  
**Jornalista responsável:** Flávia Girardi (MTB 47.177)  
**Tiragem:** 5.000 exemplares  
**Circulação:** Itu

Os textos e artigos assinados não expressam necessariamente a opinião do jornal e são de inteira responsabilidade de seus autores. Para anunciar no Jornal Mais Expressão envie e-mail: anuncie@maiseexpressao.com.br e para sugestão, reclamação ou crítica, e-mail: redacao@maiseexpressao.com.br, Whatsapp: (19) 99895-4296 (Redação), ou pelo correio: Av. Conceição, 227 - Vl. Castelo Branco - CEP 13338-165 - In-daiatuba/SP. As mensagens devem conter nome completo, endereço e telefone.

Fones: (19) 2516-0001 / 2516-4401 / Whatsapp: (19) 98133-0840

# Prefeito eleito de Itu destaca saúde, infraestrutura e geração de empregos

Herculano Passos participou de entrevista ao podcast Quem Pod Mais do Grupo Mais Expressão

FLÁVIA GIRARDI  
redacao@maiseexpressao.com.br

No podcast Quem Pod Mais, apresentado por Ruy Balla e divulgado na última terça-feira (22), Herculano Passos, prefeito eleito de Itu, abordou os principais tópicos de seu plano de governo, destacando saúde, geração de empregos, infraestrutura e educação como pilares para sua gestão. A entrevista completa está disponível no YouTube do Mais Expressão.

Herculano foi enfático sobre os desafios enfrentados durante a campanha eleitoral, citando o clima de polarização e ataques pessoais que marcaram o processo. “A campanha foi muito difícil, muita ofensa, deveria ser mais propostas do que ataques”, disse ele. O prefeito eleito, contudo, manteve o foco nas transformações que pretende implementar na cidade. “Agora é preparar a transição. Nós temos que fazer uma transformação na cidade, para dar um choque de gestão e cumprir nossa proposta.”

## Saúde como prioridade

Entre as promessas de campanha, a saúde pública foi um dos temas centrais. Herculano criticou a atual situação do sistema de saúde, destacando o corte de medicamentos, consultas e exames na rede municipal. Para reverter esse quadro, ele planeja ações robustas. O prefeito anunciou negociações para trazer uma unidade do Hospital Amaral Carvalho, especializado no tratamento de câncer, para Itu. “A pessoa poderá fazer a radioterapia em Itu”, explicou Herculano, referindo-se

à futura unidade.

Outro ponto importante será a ampliação da rede de urgência e emergência. “A cidade precisa de três UPAs para melhorar o atendimento à população”.

## Soluções para a crise hídrica

A crise hídrica também foi abordada durante a entrevista. Herculano mencionou o consórcio do Rio Pirai, que envolve quatro cidades, como a solução para o abastecimento de água em Itu. “Já temos a licença ambiental e o recurso para a construção da barragem. Acredito que em dois anos a gente viabilize. A barragem do Pirai é vista como crucial para garantir a segurança hídrica da região”.

## Infraestrutura e geração de empregos

Outro ponto forte do plano de governo de Herculano é o fortalecimento da economia local. Ele destacou a importância de atrair novas empresas e indústrias para a cidade, como forma de gerar empregos e fortalecer o comércio. “Precisamos trazer empresas, para gerar trabalho e renda para a cidade”, disse ele.

O prefeito eleito também ressaltou o desenvolvimento do turismo como parte da estratégia econômica. A criação de novos eventos e a promoção das atrações turísticas de Itu estarão no foco das ações para impulsionar o setor.

## Esporte e inclusão social

Um dos projetos mais ambiciosos mencionados por Herculano Passos é a construção de uma Vila



Herculano Passos e Ruy Balla no Quem Pod Mais exibido no Youtube na última terça-feira

Olímpica e Paralímpica em Itu. “Vou construir em Itu uma Vila Olímpica e Paralímpica, com pista de atletismo, piscina olímpica de 50 metros, uma de 25 metros e ginásio para ginástica, lutas e futebol de salão”, anunciou. O projeto busca não apenas promover o esporte na cidade, mas também incentivar a inclusão social por meio da prática esportiva.

## Educação inovadora

Na área da educação, Herculano destacou o conceito da Escola do Futuro, que pretende implementar em Itu. Ele compartilhou sua experiência em Itapevi, onde buscou a inspiração para o projeto. “Eu fui para Itapevi para buscar a ideia da Escola do Futuro”, disse. A iniciativa visa modernizar o ensino nas escolas municipais, com foco em tecnologia e inovação, preparando os alunos para os desafios do futuro. Além disso, medidas para melhorar o Índice de De-

envolvimento da Educação Básica (IDEB) estão sendo planejadas, com foco no aprimoramento da qualidade do ensino e no fortalecimento do corpo docente.

## Habitação e urbanização

A ampliação do acesso à casa própria e a regularização fundiária são outros temas importantes no plano de governo de Herculano. Ele mencionou parcerias com o Governo Federal para ampliar o financiamento habitacional e facilitar o acesso da população de baixa renda à moradia. Projetos de regularização fundiária também estão em andamento, visando legalizar imóveis na cidade e garantir segurança jurídica aos moradores.

## Sustentabilidade e gestão de resíduos

A Central de Tratamento de Resíduos (CTR) de Itu também terá papel importante na gestão sustentável

da cidade até 2026. Herculano destacou a importância de avançar na modernização da coleta e tratamento de resíduos sólidos, buscando soluções mais eficientes e ambientalmente responsáveis.

## Causa animal

No setor de bem-estar animal, o prefeito eleito reforçou o compromisso de ampliar os serviços oferecidos à população com a implementação do Castramóvel e da Ambulância de Saúde Animal. Essas iniciativas visam o controle populacional de animais de rua e o cuidado com a saúde animal, temas de crescente preocupação para a sociedade ituana.

O episódio completo do podcast Quem Pod Mais, com a entrevista exclusiva, pode ser visto no canal do Mais Expressão: [www.youtube.com/@maiseexpressao](http://www.youtube.com/@maiseexpressao) e também está disponível no Spotify.

## FUNDAÇÃO FORTE. CONFIANÇA ABSOLUTA.

Perfuração de estacas e escavações precisas.

- ✓ Tecnologia de ponta, com 11 anos de experiência.
- ✓ Engenheiro responsável e registro CREA garantem que você pode confiar.

Deixe suas fundações com os especialistas!

**ALPS**  
FUNDAÇÕES

(19) 3834-2120

[www.grupoalps.com.br](http://www.grupoalps.com.br)



# CIEE e Google oferecem 70 mil bolsas de estudos com foco em tecnologia e IA

Segundo o Google, 88% dos participantes que concluíram os cursos relataram avanços profissionais

DA REDAÇÃO  
redacao@maiseexpressao.com.br

O Centro de Integração Empresa-Escola (CIEE), em parceria com o Google, está oferecendo 70 mil bolsas de estudo para capacitar jovens em áreas tecnológicas, um dos setores de maior crescimento no Brasil. A parceria, que teve início em 2022, já beneficiou mais de 90 mil jovens em situação de vulnerabilidade em todo o país, e nesta nova edição, expande as oportunidades de formação para incluir especializações em “Fundamentos da Inteligência Artificial”, “Cibersegurança” e “Marketing e E-commerce”.



PEXELS/CHRISTINA MORILLO

As inscrições são gratuitas e podem ser feitas pelo site do CIEE

Os cursos já consolidados como “Suporte de TI”, “Análise de Dados”, “Gestão de Projetos” e “UX De-

sign” também continuam disponíveis. As inscrições são gratuitas e podem ser feitas pelo site portal.ciee.

org.br. A iniciativa é aberta para pessoas a partir dos 16 anos, sem a necessidade de conhecimento prévio nas

áreas oferecidas. Após a inscrição, os candidatos aprovados terão acesso à plataforma de estudos em até sete dias.

Bruno Melo, coordenador de Operações do CIEE, destaca que essa parceria prepara os jovens para as profissões do futuro. “As especializações abordam os desafios atuais da tecnologia, mas também servem de base para carreiras que ainda estão surgindo”, afirma Melo.

Segundo o Google, 88% dos participantes que concluíram os cursos relataram avanços profissionais, como aumento salarial, promoções ou novas oportunidades de emprego, em até seis meses após a conclusão dos programas.

## Curso gratuito de comunicação fortalece mulheres empreendedoras da cidade



DIVULGAÇÃO

Essa iniciativa faz parte de um movimento maior de empoderamento feminino

O curso “Seja notada por sua habilidade de se comunicar”, promovido pela Prefeitura de Itu em parceria com o Sebrae, foi reagendado para o dia 29 de outubro. Voltado exclusivamente para mulhe-

res empreendedoras, o curso gratuito tem como objetivo aprimorar as habilidades de comunicação, essenciais para o sucesso no mundo dos negócios. A oficina ocorrerá das 18h às 22h na sede da

Prefeitura de Itu.

Com o número de mulheres empreendedoras em constante crescimento no Brasil, a capacitação em comunicação se torna ainda mais relevante. Segundo dados do Sebrae, 48% dos novos empreendimentos no país são liderados por mulheres, muitas das quais enfrentam desafios relacionados ao networking e à gestão de suas empresas. A oficina busca justamente ajudar essas empreendedoras a se destacarem, oferecendo ferramentas para melhorar o diálogo com clientes, parceiros, fornecedores e equipes, favorecendo a construção de relacionamentos mais sólidos e saudáveis.

## Itu abre vagas para Cursos Profissionalizantes no CCI Unit

A Prefeitura de Itu, em parceria com o Senac Itu, oferta sete novas capacitações, sendo “Maquiagem”, “Administração de Contas a pagar, receber e Tesouraria”, “Atendimento ao Cliente”, “Gestão de Estoque”, “Assistente Administrativo”, “Hamburger Artesanal” e “Cardápio de Botiquim”,

sendo realizadas neste no CCI Unit, unidade Centro.

Os interessados devem residir em Itu e poderão efetuar o cadastro de forma presencial no CCI UNIT Centro que fica na Rua Barão do Itaim 128 onde serão solicitadas informações como: número do cartão cidadão, CPF, RG, endereço.



PREFEITURA DE ITU

Os interessados devem residir em Itu

## TOPOGRAFIA EM GERAL

- GEORREFERENCIAMENTO
- RETIFICAÇÃO DE ÁREA
- PROJETO PARA LOTEAMENTO
- TOPOGRAFIA PARA CONSTRUÇÃO CIVIL

(19) 99663 1745

fale com a gente!

RUA ARGENTINA, 322 SALA 01 VILA CASTELO BRANCO INDAIATUBA/SP

# Parque Temático da Cacau show avança para análise final da Prefeitura de Itu

*Projeto promete gerar mais de 3 mil empregos e atrair 2 milhões de visitantes anualmente*

REDAÇÃO  
redacao@maieexpressao.com.br

No início deste mês, a Cacau Show submeteu à Prefeitura de Itu o projeto para a construção de seu parque temático na cidade. O empreendimento, que já está em fase de análise pelas autoridades municipais, pode receber a aprovação nas próximas semanas, caso todas as exigências da legislação local sejam atendidas. Uma vez liberado, a empresa terá o prazo de um ano para iniciar as obras, com a emissão do alvará de construção.

O parque temático será instalado em uma área de 5 milhões de metros quadrados, entre os quilômetros 77 e 84,3 da Rodovia Castelo Branco. Durante o período de obras, serão gerados mil empregos diretos e indiretos, e, após sua conclusão, o parque empregará cerca de 2 mil pessoas em diversas áreas de operação.

A previsão é que o parque



DIVULGAÇÃO

A previsão é que o parque temático seja o maior da América Latina

temático da Cacau Show se torne um dos maiores complexos de lazer da América Latina, superando o Beto Carrero World, atualmente um dos principais parques da região. Com mais de 100 atrações programadas, incluindo a maior montanha-russa da América Latina, o

empreendimento tem uma expectativa de receber 2 milhões de visitantes por ano, aquecendo o turismo e a economia locais. O investimento total previsto para o projeto é de mais de R\$ 2 bilhões, e a expectativa é que o parque esteja concluído e em operação dentro de três anos.

## Chuva forte causa queda de muro e pontos de alagamento

Itu foi uma das cidades afetadas pelas chuvas intensas que atingiram a região de Sorocaba entre a noite de quarta-feira (23) e a madrugada desta quinta-feira (24). O muro do Cemitério da Saudade, localizado na cidade, desabou devido à força da chuva, espalhando escombros na Avenida da Saudade.

A prefeitura removeu os

destroços e liberou o trânsito na via durante a manhã de quinta-feira. No entanto, o trecho da calçada onde o muro caiu foi interditado, e um tapume será instalado ainda hoje para garantir a segurança da área.

Apesar do incidente, a administração municipal informou que não houve danos às sepulturas nem vítimas.



DIVULGAÇÃO

Choveu 69,2 milímetros durante o período segundo o Ciagro

**TURMAS NOTURNAS**

**50% OFF**

\* Início Imediato  
\* Vagas Limitadas

Informações: (19) 3394-0035

**YÁZIGI**

**ROSE PEDRAS**

A Boutique de **Revestimentos Naturais** em Indaiatuba

Qualidade e variedade em **PEDRAS NATURAIS** para sua obra!

**Trevizan ARQUITETURA**

19 99772-2933

Transformando seus sonhos, do papel para a realidade!  
- Arq. Rozimeire Trevizan

Construção - Projetos - Design de Interiores - Administração

**trevizanarquitetura**

**Ambientes Elegantes e Sofisticados**

Entregas em até 4 dias

(19) 99414-7755

rose.pedras

Av. Visconde de Indaiatuba, 361 – Vila Vitória I, Indaiatuba

# Itu inicia operação da Central de Tratamento de Resíduos (CTR) que é pioneira no Brasil

*A previsão é que a conclusão das obras da Central de Tratamento de Resíduos seja em 2026*

DA REDAÇÃO  
redacao@maiseexpressao.com.br

A Prefeitura de Itu deu início à fase 1 das operações da Central de Tratamento de Resíduos (CTR), um dos projetos mais inovadores do Brasil, com foco em sustentabilidade e preservação ambiental. Esta estrutura de grande porte oferece diversas vantagens para o meio ambiente e a sociedade, como a geração de biogás, produção de energia elétrica, melhoria na qualidade do ar, proteção de mananciais e solo, além de preservar o ecossistema local.

De acordo com a Prefeitura, a CTR é um marco na gestão de resíduos, fruto de investimentos realizados pela atual administração, permitindo que Itu atinja as metas do Marco de Saneamento Básico uma década antes do prazo. O projeto garante 100% de cobertura no abastecimento de água e



Um diferencial é o Cinturão Verde, uma barreira natural de mudas

tratamento integral dos resíduos sólidos do município.

Com um investimento total de R\$ 85 milhões, a CTR será responsável pelo tratamento e disposição final de todos os resíduos urbanos gerados em Itu, substituindo o uso dos dois aterros

atualmente em operação (sanitário e inertes). Além de eliminar os aterros, o complexo promove o reaproveitamento dos resíduos, agregando valor ambiental e econômico à cidade.

A estrutura permite a produção de combustível.

## Itu terá programação da Dia de Finados (2) no Cemitério

Serão disponibilizados bebedouros e tenda com cadeiras, para melhor acomodação do público atrás da capela.

Além disso, haverá a Feira da Saudade, que contará com as tradicionais barracas de flores, com artesanato, vendas de velas tradicionais e artesanais. A feira da Saudade ficará na Praça da Bíblia, das 6h às 18h.

Haverá também as seguintes celebrações religiosas: 7h (Paróquia N. S. Aparecida) Pe. Wagner, 8h30h (Paróquia São José) Pe. Juverci, 10h (Paróquia São Judas Tadeu). Pe. Matheus., 11h30 (Paróquia N. S. Aparecida) Pe. Ton, 13h (Paróquia N. S. Aparecida) Pe. Ton, 14h30 (Paróquia São Camilo) Pe. José Paulo e 16h (Paróquia São Cristóvão) Pe. Donizete.



A programação de Finados contará ainda com ações acolhimento

## Procurando o imóvel ideal?

Nós temos as melhores opções de imóveis para você!

Cadastre seu  
imóvel conosco e  
venda rapidamente

# Z10

Negócios  
Imobiliários

Creci J-24513

(19) 3894-7078

(19) 98989-9575

Rua XV de Novembro, 2118/2132 – Jd. Dom Bosco  
Indaiatuba/SP

O imóvel que  
você procura  
está aqui!



[www.z10imoveis.com.br](http://www.z10imoveis.com.br)

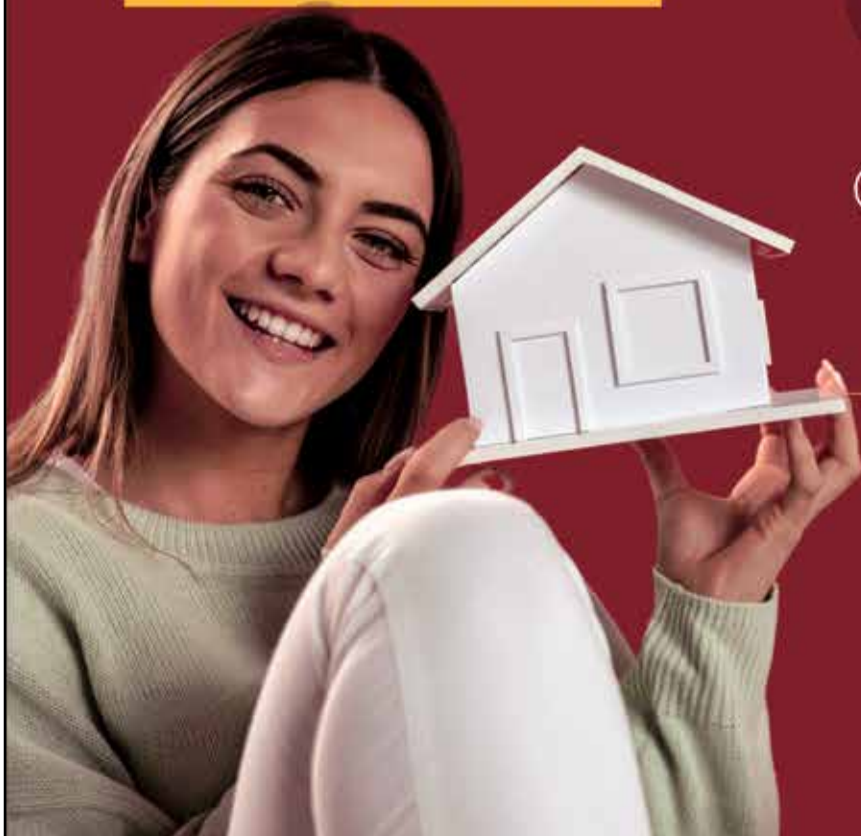

# Nova revista de Educação do Grupo Mais Expressão já está disponível de graça

*Nova edição do Anuário explora ciência, inclusão e o papel transformador da poesia nas escolas*

DA REDAÇÃO  
redacao@maieexpressao.com.br

Com o compromisso de fomentar debates sobre o futuro da educação, o Grupo Mais Expressão lança a quinta edição do Anuário de Educação, uma publicação que já se firmou como um importante espaço de reflexão e troca de conhecimento entre educadores, pais, alunos e a sociedade. A edição deste ano chega ainda mais rica em conteúdo, abordando temas que moldam o cenário educacional do Brasil e trazem à tona discussões fundamentais para a construção de um ensino mais inclusivo, tecnológico e humanizado.

Entre os destaques está a participação especial do astronauta e senador Marcos Pontes. Reconhecido por sua trajetória inspiradora no espaço, Pontes oferece uma visão inovadora sobre a importância da ciência e da tecnologia no desenvolvimento educacional do país. Ele defende políticas

públicas que incentivem o ensino científico desde os primeiros anos escolares, preparando jovens para os desafios do futuro. “A educação é a base de tudo. Precisamos investir em ciência e tecnologia desde a escola para que o Brasil possa competir em um cenário global cada vez mais exigente”, reforça o senador.

Além da visão científica, o anuário também lança luz sobre o papel da poesia na alfabetização. Em um momento em que as metodologias de ensino passam por constantes atualizações e desafios tecnológicos, a prática poética surge como uma poderosa ferramenta pedagógica, capaz de estimular a imaginação, a sensibilidade e o prazer pela leitura. A discussão proposta nesta edição do anuário convida os educadores a resgatarem a poesia como meio de formação de leitores mais criativos e críticos.

Outro tema de extrema relevância abordado na pu-

blicação é a invisibilidade social. Milhões de brasileiros vivem à margem da sociedade, enfrentando preconceito e desigualdade, muitas vezes sem acesso a oportunidades básicas. O Anuário de Educação de 2024 chama as escolas e os centros de ensino a enfrentarem essa realidade de frente, promovendo a inclusão e o debate sobre as desigualdades sociais, dentro e fora da sala de aula. O papel da educação é fundamental para transformar essas realidades e gerar mudanças positivas.

O Novo ENEM, que passou por significativas mudanças recentemente, também tem seu espaço nesta edição. As novas diretrizes e formatos da prova são explorados em detalhes, auxiliando tanto educadores quanto alunos a se adaptarem ao novo cenário do exame, que continua sendo a principal porta de entrada para o ensino superior no Brasil.

“O nosso objetivo com esta nova edição é manter o



Senador e astronauta Marcos Pontes é destaque de capa

diálogo aberto sobre temas que realmente impactam a educação”, afirma Alan De Santi, diretor do Grupo Mais Expressão. “Queremos que essa publicação sirva de inspiração para educadores, alunos

e todos aqueles que acreditam no poder transformador da educação”.

A quinta edição do Anuário está disponível nas versões impressa e digital. <https://maieexpressao.com.br/>

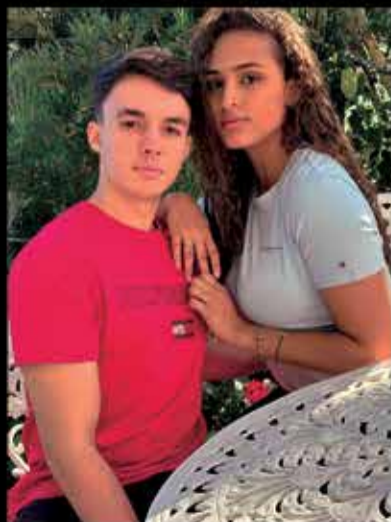

## CARNEIRO

Se é da Carneiro, é Original.

REVENDEDOR AUTORIZADO:

ALEATORY

Calvin Klein

TOMMY HILFIGER

LACOSTE



Itu: Plaza Shopping, loja 129

Salto: Rua 9 de Julho, 553

Indaiatuba: Polo Shopping, loja 103

(11) 2429-9907

(11) 4021-3296

(19) 3936-6034

(11) 98136-4411

(11) 94250-3758

(11) 94161-3894

# Governo suspende 12 marcas de azeite por apresentarem riscos à saúde das pessoas

As marcas de azeite de oliva reprovadas foram consideradas inadequadas para o consumo

FLÁVIA GIRARDI  
redacao@maiseexpressao.com.br

O Ministério da Agricultura e Pecuária (Mapa) emitiu um alerta para 12 marcas de azeite de oliva que foram consideradas inadequadas para consumo por não atenderem aos padrões de qualidade exigidos.

As marcas foram desclassificadas após testes realizados pelo Laboratório Federal de Defesa Agropecuária identificarem a presença de óleos vegetais não especificados em sua composição.

Entre as marcas reprovadas estão Grego Santorini, La Ventosa, Alonso, Quintas D'Oliveira, Olivas Del Tango, Vila Real, Quinta de Aveiro, Vincenzo, Don Alejandro, Almazara, Escarpas das Oliveiras e Garcia Torres.

De acordo com o Mapa, essa adulteração compromete a qualidade do azeite e representa um risco à

PRODUTO (declarado no rótulo)	MARCA	Importado, Distribuído ou Produzido por:
Azeite de oliva Extra Virgem	TERRA DE ÓBIDOS	Distribuído por: Fine Foods Trader Brasil Ltda, CNPJ: 47.799.976/0001-30 Importado por: Focus Comercial Importadora e Exportadora; CNPJ: 11.234.477/0002-39 Comercializado por: Mediterrâneo Indústria de Alimentos Ltda, CNPJ: 41.536.643/0001-94
Azeite de oliva Extra Virgem	TERRA DE ÓBIDOS	TRL Internacional Importadora e Exportadora Ltda, CNPJ: 14.546.348/0001-93
Azeite de oliva Extra Virgem	SERRA MORENA	Importado e Distribuído por: Salamanca Importação e Exportação Eireli, CNPJ: 30.352.376/0005-50
Azeite de oliva Extra Virgem	DE ALCANTARA	Distribuído por: Fine Foods Trader Brasil - CNPJ: 47.799.976/0001-30 Importado por: Focus Comercial Importadora e Exportadora Ltda - CNPJ: 11.234.477/002-39
Azeite de oliva Extra Virgem	VINCENZO	Importado e Distribuído por Salamanca Importadora e Exportadora - CNPJ: 30.352.376/0005-50
Azeite de oliva Extra Virgem	AZ AZEITE	Distribuído por: Fine Foods Trader Brasil - CNPJ: 47.799.976/0001-30
Azeite de oliva Extra Virgem	ALMAZARA	IMPORTADO POR: TRL INTERNACIONAL IMPORTADORA E EXPORTADORA LTDA - CNPJ: 14.546.348/0001-93 RUA PROFESSOS ARYTON TOBERTO DE OLIVERIA, 32, FLORIANÓPOLIS/SC
Azeite de oliva Extra Virgem	ESCARPAS DAS OLIVEIRAS	IMPORTADO POR: TRL INTERNACIONAL IMPORTADORA E EXPORTADORA LTDA - CNPJ: 14.546.348/0001-93 RUA PROFESSOS ARYTON TOBERTO DE OLIVERIA, 32, FLORIANÓPOLIS/SC
Azeite de oliva Extra Virgem	DON ALEJANDRO	Distribuído por: Fine Foods Trader Brasil Ltda, CNPJ: 47.799.976/0001-30 Importado por: Focus Comercial Importadora e Exportadora; CNPJ: 11.234.477/0002-39
Azeite de oliva Extra Virgem	MEZZANO	Distribuído por: Panama Comercio e Representação de Alimentos, CNPJ: 27.271.319/0001-08 Comercializado por: Supermercado Adonal Ltda, Rio de Janeiro/RJ - CNPJ: 29080946/0002-78
Azeite de oliva Extra Virgem	UBERABA	Importado por: J A Distribuidora de Bebidas e Alimentos, CNPJ: 26.555.522/0001-43 Distribuído por: Uberaba Supermercados LTDA, CNPJ: 10.783.796/0005-83

Tabela: Produtos com determinação de recolhimento e proibição de comercialização

saúde dos consumidores, pois não há clareza sobre a origem dos óleos encontrados. Além disso, o Ministério informou que algumas dessas empresas tiveram

seus CNPJs suspensos ou cancelados pela Receita Federal, o que reforça a suspeita de fraude.

Os consumidores que adquiriram produtos dessas

marcas devem suspender o uso imediatamente e solicitar a substituição, conforme previsto no Código de Defesa do Consumidor. Denúncias sobre a venda desses azeites podem ser

feitas por meio do portal Fala.BR, indicando o local da compra.

A comercialização desses produtos constitui uma infração grave.

## Últimas unidades disponíveis

Não perca essa oportunidade única!

Essa é sua chance de garantir um terreno em dois dos melhores empreendimentos da região: o Residencial Villa Florence, em Elias Fausto, e o Villa Esplendor, em Monte Mor. Restam apenas algumas unidades disponíveis, e agora é o momento ideal para fazer parte de um condomínio exclusivo, com toda a infraestrutura que sua família merece.

- Terrenos amplos em localizações privilegiadas.
- Infraestrutura completa e segurança 24h para sua tranquilidade.
- Áreas de lazer perfeitas para quem busca contato com a natureza.

Garanta o seu terreno e comece a construir o futuro dos seus sonhos!



(19) 2516-1100

@kloxincorporadora

Transformando terrenos em histórias de vida.

[www.kloxincorporadora.com.br](http://www.kloxincorporadora.com.br)



# Combinação de resultados é positiva e Ituano reascende briga contra o Z-4

O triunfo diante do Botafogo fez o rubro-negro voltar a sonhar com a permanência na divisão

MARCELO CHICONATO  
redacao@maiseexpressao.com.br

O Ituano voltou a vencer na Série B e colocou fogo na parte de baixo da Série B. O triunfo em Ribeirão Preto, com placar magro de 1-0 diante do Botafogo, foi suficiente para fazer o rubro-negro voltar a sonhar com a permanência.

A viagem para o interior paulista era decisiva para o Galo. Vindo de duas derrotas consecutivas, a última vitória da equipe havia sido contra o Guarani, no começo do mês. A visita ao Botafogo marcava um duelo direto pela permanência.

Aos 30 minutos de jogo, Carlos Manuel, do time da casa, recebeu cartão vermelho direto por derrubar Vinicius Paiva, que recebeu em profundidade e ficaria



Ituano venceu o Botafogo-SP pela Série B

na cara do gol.

Jogando em vantagem numérica, o Ituano foi para cima. Gui Lazaroni, aos 31 minutos do segundo tempo,

cobrou falta com maestria, mas o goleiro Victor Souza defendeu. Pouco depois, também Gui, desta vez Mariano, aproveitou a sobra na

área para definir a partida, balançando as redes pela primeira vez no clube.

Com a derrota do Brusque para a Ponte Preta, o

Galo ganhou uma posição na tabela. As derrotas de CRB e Chapecoense fizeram a diferença de pontos para o 16º colocado cair para 2 pontos. A disputa contra a degola pega fogo, com as últimas sete equipes da tabela muito próximas entre si e restando apenas cinco rodadas para o fim.

O próximo compromisso do Galo, entretanto, promete ser uma pedra, recebendo o líder Santos, que briga ponto a ponto pelo título. A partida está marcada para a próxima segunda-feira (28), e o Ituano anunciou uma promoção para os torcedores: os ingressos para a arquibancada central saem por R\$10,00, com o adulto pagante recebendo uma cortesia para levar uma criança de até 12 anos como acompanhante.

## Secretaria de Esportes de Itu conta com aulas de condicionamento físico gratuitas

A Secretaria de Esportes da Prefeitura de Itu realiza há mais de quinze anos, aulas gratuitas de condicionamento físico, para homens

e mulheres. As aulas, ministradas pela professora Elis Regina Schanoski envolvem práticas de resistência, aeróbica, agilidade, coordenação

motora, dentre outras técnicas de condicionamento.

As aulas são voltadas tanto para alunos iniciantes, como também para os que estão em níveis intermediários e avançados desde que tenham mais de quinze anos de idade. As aulas acontecem todas as quartas e sextas-feiras, das 7h30 às 8h30, no Ginásio Municipal "Primo Schincariol".

Os interessados em participar das aulas de condicionamento físico devem comparecer à Secretaria Municipal de Esportes, localizada na rua Heróis da FAB, 384, Vila Leis, munidos de um atestado médico.



Os interessados em participar devem comparecer à Secretaria de Esportes

## Itu será palco de Cãominhada no próximo dia 27 de outubro

A Prefeitura de Itu realiza a 13ª edição da Cãominhada no dia 27, das 8h30 às 13h. A concentração será na Praça Dom Pedro I (em frente ao Poupatempo) e o trajeto seguirá pela Rua Paula Souza, Praça Padre Miguel, Praça da Independência e Floriano Peixoto,

chegando à Praça Conde de Parnaíba (Escola Convenção), onde haverá uma série de atrações ao longo do dia.

O percurso terá segurança da Guarda Civil Municipal, acompanhamento com monitores, distribuição de água para os cães e seus tutores, além de sorteios.



A concentração será na Praça Dom Pedro I



WWW.OGRUPOBIO.COM.BR



NOVO ENDEREÇO: Rua Alberto Guizo, 231  
Distrito Industrial João Narezzi



BIO RESTAURANTE

REFEIÇÕES COLETIVAS

No Grupo Bio, cuidar das suas refeições é mais do que um serviço, é uma missão. Oferecemos pratos nutritivos, balanceados e preparados com todo o carinho e higiene

Instagram Grupo Bio

Facebook bio-serviços-especializados

LIGUE: (19) 3017-5030

# Itu abre inscrições para oficina gratuita de fotografia com celular com Marcelo Andrade

A atividade é uma parceria da Prefeitura com o Pontos MIS e terá como oficineiro Marcelo Andrade

DA REDAÇÃO  
redacao@maiseexpressao.com.br

Por meio de uma parceria entre a Secretaria Municipal de Cultura e Patrimônio Histórico com o programa estadual Pontos MIS, do Museu da Imagem e Som, Itu receberá a oficina “Fotografando com celular” com Marcelo Andrade. A atividade será realizada no dia 04, das 14h às 18h, no Estúdio Extraordinário (Rua Graciano Geribelo, 24, Bairro Alto). A oficina é gratuita com a indicação a partir dos 14 anos de idade e as inscrições já podem ser feitas pelo e-mail contatoestudioextraordinario@gmail.com.

“Fotografando com celular” é indicada para o público que utiliza o celular como equipamento fotográfico no dia a dia. Durante a oficina haverá a apresentação da câmera do celular, com explicações das funções e recursos disponíveis, além da demonstração de acessórios



A oficina também irá tratar das diferentes fontes de iluminação natural e artificial

que podem ser utilizados, como tripés, adaptadores de lente, iluminadores, entre outros.

Serão abordadas técnicas de fotografia básicas, como composição, enquadramento, exposição, foco e ajuste de

ISO, e suas aplicações especificamente às câmeras de celular. A oficina também irá tratar das diferentes fontes de iluminação natural e artificial, observando como elas afetam o resultado final da imagem.

Ainda serão realizados

exercícios para colocar em prática o conhecimento teórico, utilizando objetos simples para composição e experimento de diferentes ângulos e planos, variando luz e sombra. A atividade será encerrada com a utilização de aplicati-

vos de edição mais populares disponíveis para celulares, passando instruções de como utilizá-los para melhorar a qualidade da imagem.

## Oficineiro e Pontos MIS

O oficineiro é publicitário formado pela FAAP e especialista em Fotografia pelo Senac. Marcelo Andrade trabalha com retratos corporativos, editoriais e eventos, sendo reconhecido por sua abordagem profissional, competência e simpatia. Ele é também professor no MIS (Museu da Imagem e do Som) e ministra workshops na UFS-Car, Sociedade Harmonia de Tênis, Hípica Paulista e no Clube Helvetia, além de oferecer cursos em seu próprio estúdio, o Estúdio H2O.

O Pontos MIS é um programa do MIS em conjunto com a Secretaria da Cultura, Economia e Indústria Criativas do Estado, e percorre equipamentos públicos e privados parceiros, com oficinas e exposições gratuitas.

## Parque Augusto é inaugurado, ampliando as atrações do Trem da República

O Trem da República inaugurou no dia 19 de outubro o Parque Augusto, um novo ponto de parada no trajeto ferroviário entre Itu e Salto, fortalecendo o turismo na região. A cerimônia de abertura contou com a presença do Secretário de Turismo do Estado de São Paulo, Roberto de Lucena, e outras autoridades locais.

O evento reuniu aproximadamente 40 convidados, que desfrutaram de um passeio de trem até o parque. No local, foram plantadas 50 mudas de romã, além de outras espécies de árvores frutíferas, ressaltando o compromisso do projeto

com a sustentabilidade e a preservação ambiental. Entre os destaques do parque, está um monumento com a imagem de Cristo, parte do acervo histórico do Trem da República, que reforça a conexão entre memória e natureza.

O Parque Augusto é uma homenagem a Augusto Malschitzky Rossetto, filho de Valmor e Nancy Rossetto, que faleceu aos quatro anos de idade devido a um edema pulmonar. Desde sua perda, os pais de Augusto têm plantado árvores em diversas partes do Brasil como forma de manter viva sua memória e, ao mesmo tem-

po, contribuir para um futuro mais verde e sustentável.

Agora, os passageiros do Trem da República podem fazer uma parada de aproximadamente 20 minutos no Parque Augusto, onde é possível refletir sobre a importância da preservação ambiental e vivenciar a espiritualidade que o local oferece. O parque une história e natureza, proporcionando aos visitantes uma experiência de reflexão e conexão com o meio ambiente.

Inaugurado em 2020, o Trem da República resgata a memória da Proclamação da República por meio de um passeio ferroviário.

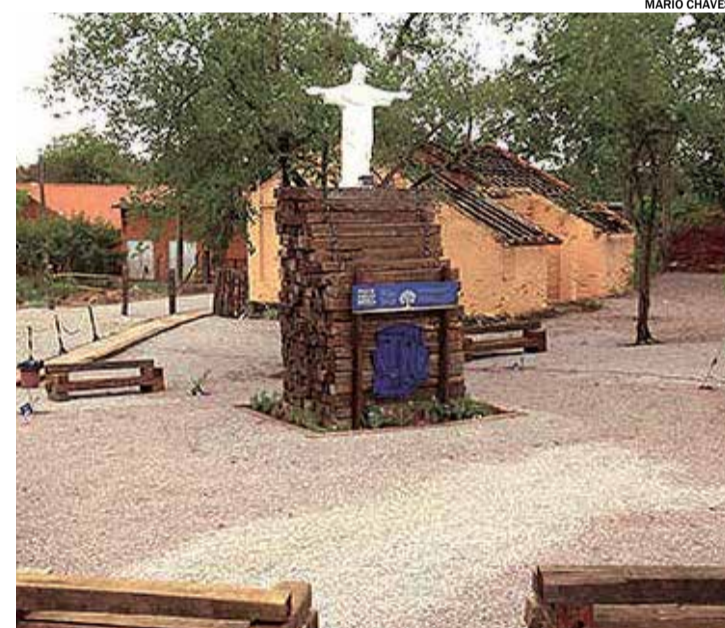

Os passageiros podem fazer uma parada no Parque Augusto

**PraiaPizza** **PraiaBurgerOficial**

**TUDO ACABA EM PIZZA E HAMBURGER**

**Bora pra Praia!**

Opções de pizzas veganas, sem lactose e massas sem glúten

Rua Alberto Santos Dumont, 1330 - Cidade Nova

De terça a domingo a partir das 18h

— desde 1994 —

**MODESTO**

MATERIAIS PARA CONSTRUÇÃO

DO BÁSICO AO ACABAMENTO

Trabalhamos com blocos, cimento, telhas, ferramentas, areia, pedra, parte de elétrica, encanamento, tintas e etc.

Faça já seu orçamento!

**(19)3821-2798**

RUA: ANTÔNIO MENINO, Nº48 - CARDEAL - ELIAS FAUSTO - SP

# Exposição de Laerte Ramos propõe reflexão sobre mundos alternativos

*Deslinde & Diversionismo apresenta obras que dialogam entre o espaço e o espectador*

DA REDAÇÃO  
redacao@maiseexpressao.com.br

A exposição individual do renomado artista Laerte Ramos, intitulada *Deslinde & Diversionismo*, está em cartaz na DAN Galeria Sala São Pedro, em Itu, desde o dia 19 de outubro. Sob curadoria de Carolina Splendore, a mostra convida o público a uma experiência de imersão em dois atos curatoriais distintos que exploram o encontro entre arte e espaço, propondo um diálogo ativo entre ambos.

Conhecido por suas instalações em cerâmica e gravuras no cenário da arte contemporânea brasileira, Laerte Ramos explora múltiplas técnicas, como xilogravura, serigrafia, pintura e escultura, desafiando-se como um constante pesquisador. Suas obras provocam reflexões sobre realidades alternativas, evocando uma conexão entre o antigo e o contemporâneo, o permanente e o efêmero.

A curadora destaca dois eixos principais da exposição. No primeiro, *Deslinde*, o artista revela a essência



Artista trabalha gravuras e cerâmicas que desafiam fronteiras entre o lúdico e o real

dos traços e territórios, como nas obras *Retroland* e *Omen*, que remetem ao início de novos mundos. Já em *Diversionismo*, Ramos subverte formas e símbolos, como nas peças *Anti-derapante* e *Patrulha Seven Boys*, desafiando as funções originais dos objetos e reimaginando-os de maneira lúdica e inusitada.

Entre as séries em desta-

que está *Retroland*, composta por pinturas e gravuras em acrílico que remetem à residência artística de Laerte em Paris, em 2001. Outro ponto alto é *Retrocremeland*, composta por esculturas híbridas que exploram a cultura de massa e as referências estéticas dos anos 1980, como a embalagem da cobertura de sorvete *Kibon*. Na série *Top-o-lândia*, o artista mes-

cla cores e temas em blocos de cimento coloridos, que flutuam em estruturas suspensas, criando um diálogo tridimensional com o espaço expositivo.

A exposição também traz a impactante instalação *Versus*, que dá título à mostra. Nesta obra, armas com canos estourados se enfrentam em pares, criando um espaço de confronto visual que convida o espectador a refletir sobre as fronteiras entre realidade e imaginação, infância e maturidade, jogos e guerras.

*Deslinde & Diversionismo* é um convite à contemplação de mundos alternativos e à reflexão sobre a contemporaneidade, com Laerte Ramos utilizando sua arte para criar conexões entre eras e possibilidades.

A mostra segue até 19 de janeiro de 2025 e pode ser visitada de quarta a domingo, das 11h às 17h, na DAN Galeria Sala São Pedro, em Itu.

## Orquestra Ituana de Viola Caipira realiza ensaio aberto ao público

Com o apoio da Prefeitura de Itu, por meio da Secretaria de Cultura e do Patrimônio Histórico, a Orquestra Ituana de Viola Caipira realizará um ensaio aberto ao público no Cila (Centro Ituano de Letras e Arte), na Praça Conde de Parnaíba, ao lado da Escola Convenção. O evento será gratuito e acontecerá no domingo (27), a partir das 10h.

A Orquestra reúne quatro diferentes tipos de afinação de viola caipira, organizadas em naipes que oferecem uma interpretação única dos clássicos da música raiz. Sob a regência da musicista Célia Trettel, uma das idealizadoras do projeto, o ensaio promete uma experiência cultural enriquecedora para os presentes.



A Orquestra reúne quatro diferentes tipos de afinação de viola caipira



A mostra segue até 19 de janeiro de 2025 e pode ser visitada de quarta a domingo

**MERENDA ESCOLAR**  
*nutritiva*

**SEJA**  
SERVIÇOS E TERCEIRIZAÇÕES

@seja\_oficial

**Garantimos refeições saudáveis e deliciosas que fazem a diferença no dia a dia!**

**Carinho e Dedicção em tudo que faz**

 tamandare.tintas

# Em Itu pensou em tintas, pensou Tamandaré Tintas!



**EM ITU, ESTAMOS AQUI**

Rua Arq. Márcio João de Arruda, 99

**Fone: (11) 2222-3912**



**Tamandaré**  
Tintas

Muito além da sua casa

 **Suvinil**

**LOJAS TAMBÉM EM:**

INDAIATUBA | ELIAS FAUSTO  
SALTO | VINHEDO

Confira os endereços em nosso site:  
[tamandaretintas.com.br](http://tamandaretintas.com.br)