mais expressão
INFORMAÇÃO E CULTURA NÃO TEM PREÇO! - 10 MIL EXEMPLARES
SEXTA-FEIRA, 8 DE MAIO DE 2026 | ANO XXV | Nº 1198

Dia das Mães impulsiona vendas e movimenta o comércio de Indaiatuba

Expectativa é de crescimento de até 8% nas vendas em relação à data no ano passado

Considerada a segunda data mais importante para o varejo, atrás apenas do Natal, o Dia das Mães deve aquecer o comércio de Indaiatuba e região neste ano, principal destaque é para estaque para roupas, perfumes, calçados alimentos. Pág. A3

DIVULGAÇÃO

Maio Musical: Rock domina segunda semana

Pág. A5

Projeto prevê de R$ 177 mi para Barragem do Piraí

A ampliação da Barragem do Piraí é considerada uma das principais obras para garantir o abastecimento de água na região. Pág. A7

DIVULGAÇÃO

Bares e restaurantes esperam por movimento

Associação estima avanço de 20% de crescimento no faturamento do setor . Pág. A4

MAIS EXPRESSÃO

***ÚLTIMA HORA** Cartório Eleitoral registra movimento; Em Indaiatuba, na quarta-feira, foram 600 senhas* Pág. A5

Encceja abre inscrições e amplia oportunidades

As inscrições para o Encceja 2026 começaram nesta semana e seguem até 15 de maio. O exame nacional é destinado a jovens e adultos que não concluíram os estudos na idade regular e buscam certificação do ensino fundamental ou médio. A prova será aplicada no dia 24 de agosto. Pág. A11

Arena Cross 2026 reúne estrelas mundiais

Pág. A28

Orquestrando é ampliado e chega a mais escolas

Iniciativa utiliza música como ferramenta de desenvolvimento. Pág. A33

Editorial

Punição mais dura, segurança mais urgente

A partir desta semana, o Brasil passa a contar com penas mais severas para crimes que impactam diretamente a rotina da população. Com a entrada em vigor da Lei 15.397/2026, furto, roubo, receptação, estelionato e crimes virtuais passam a ter punições ampliadas, numa tentativa clara de endurecer o combate à criminalidade e responder a uma demanda crescente da sociedade por mais segurança.

O aumento das penas chama atenção especialmente para delitos que se tornaram cada vez mais presentes no cotidiano. O furto de celular, por exemplo, deixa de ser tratado como furto simples e passa a ter enquadramento mais rigoroso. Já os golpes pela internet, que se multiplicaram nos últimos anos e atingem vítimas de todas as idades também entram no foco da nova legislação.

A mudança reflete uma realidade incontestável: a criminalidade se transformou. Se antes o temor estava concentrado nas ruas, hoje ele também invade casas, empresas e celulares. O ambiente digital ampliou oportunidades para criminosos, exigindo respostas igualmente atualizadas por parte do poder público.

Mas é preciso reconhecer que o endurecimento das penas, por si só, não resolve o problema. Leis mais rígidas têm efeito limitado quando não vêm acompanhadas de investigação eficiente, estrutura policial adequada, agilidade judicial e políticas preventivas consistentes.

Segurança pública exige mais do que punição. Exige inteligência, investimento em tecnologia, integração entre forças de segurança e, sobretudo, prevenção. Educação digital, inclusão social e fortalecimento das instituições seguem sendo caminhos indispensáveis para enfrentar a criminalidade em sua raiz.

Ainda assim, a nova legislação representa um recado importante: crimes que afetam diretamente a vida do cidadão não pode ser relativizada. Em tempos de crescente sensação de insegurança, a sociedade espera que medidas como essa saiam do papel e produzam resultados concretos.

IMAGENS DA SEMANA

FOTOS: DIVULGAÇÃO

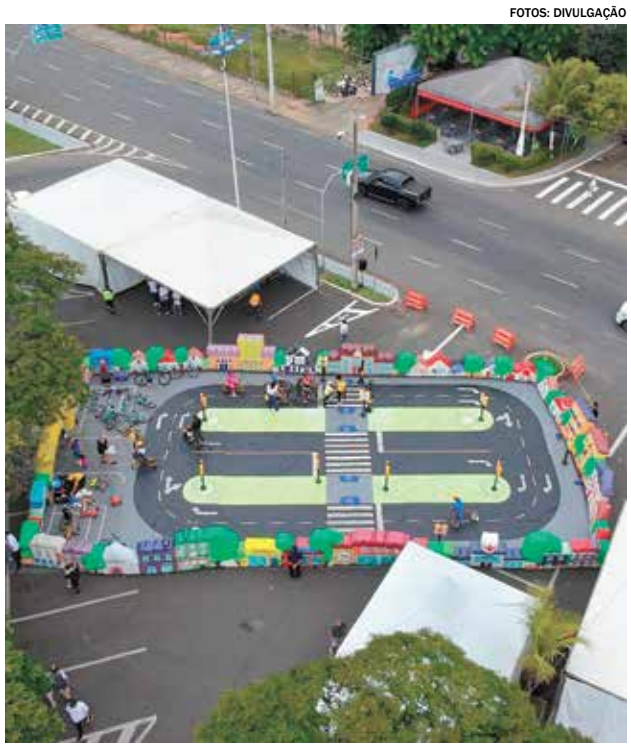

CIRCUITO MOBILIDADE ***Primeira ação do mês reuniu 3 mil pessoas no Parque Ecológico e abriu calendário que segue até o final de maio com blitz e palestras***

ENVIE SUA FOTO

FALE CONOSCO

Presenciou alguma situação importante? Tem uma opinião, sugestão ou denúncia que merece ser vista? Envie seu flagra, relato, opinião ou sugestão para o WhatsApp do GRUPO MAIS EXPRESSÃO e ajude a informar, cobrar e construir uma cidade melhor. A informação começa com você!

FIQUE POR DENTRO

Saúde promove Ciclo Integrado de Emergência

Secretaria da Saúde de Indaiatuba, em parceria com a UniMAX, promove entre os dias 22 de maio e 2 de junho de 2026 o treinamento "Ciclo Integrado de Urgência e Emergência 2026", com o tema "Emergência em Movimento: da Simulação ao Cenário Real". O ciclo é voltado para acadêmicos de Enfermagem, docentes, profissionais da saúde, colaboradores institucionais e população em geral, fortalecendo a integração entre ensino, serviço e comunidade. As inscrições podem ser realizadas até o dia 21 de maio pelo link Sympla.

SIGA-NOS

ACOMPANHE NOSSOS CANAIS OFICIAIS E RECEBA CONTEÚDOS EXCLUSIVOS

ACESSE NOSSO PORTAL PARA MAIS NOTÍCIAS

www.maisexpressao.com.br

INSTA-GRAM

PODCAST Gente de Expressão

PODCAST Pod+ Saúde

PODCAST Futuro em Pauta

grupo mais expressão

PORTAL E EDITORA
MAIS EXPRESSÃO LTDA - ME
CNPJ – 15.139.895/0001-17
Uma empresa do
Grupo Mais Expressão

Diretor geral: Alan de Santi
Diretor comercial: Cleiton Manzato
Jornalista responsável: Flávia Girardi (MTB 47.177)
Tiragem: 10.000 exemplares | **Circulação:** Indaiatuba

Os textos e artigos assinados não expressam necessariamente a opinião do jornal e são de inteira responsabilidade de seus autores. Para anunciar no Jornal Mais Expressão envie e-mail: anuncie@maisexpressao.com.br e para sugestão, reclamação ou crítica, e-mail: redacao@maisexpressao.com.br, Whatsapp: (19) 99895-4296 (Redação), ou pelo correio: Av. Conceição, 227 - Vl. Castelo Branco - CEP 13338-165 - Indaiatuba/SP . As mensagens devem conter nome completo, endereço e telefone.

CONTATO:
(19) 2516-0001
(19) 2516-4401
Whatsapp:
(19) 98133-0840

Dia das Mães movimenta comércio e aumento nas vendas pode chegar a 8%

Data comemorativa é importante para o varejo e perde apenas para o Natal; presentes são variados

FABIO ALEXANDRE
redacao@maisexpressao.com.br

Segunda data mais importante para o varejo, o Dia das Mães traz expectativas positivas para o comércio de Indaiatuba, com aumento previsto nas vendas de 7% a 8% em comparação com 2025. Na Região Metropolitana de Campinas (RMC), a movimentação financeira estimada é de R$ 547 milhões, frente aos R$ 515,6 milhões registrados no ano passado.

"O Dia das Mães é a segunda melhor data para o comércio, ficando atrás apenas do Natal", aponta Jair Sigrist, presidente da Associação Comercial, Industrial e Agrícola de Indaiatuba (ACIAI). "Com um kit médio de R$ 100 a R$ 150, esperamos um aumento gradual em torno de 8% a 10% nas vendas em comparação com 2025", completa.

Entre os presentes mais procurados, Sigrist destaca as roupas, calçados e perfumes. "É claro que muitos filhos capricham e investem em presentes mais caros. Além disso, os bares e restaurantes também recebem muita gente", destaca.

Segundo a Associação Comercial e Industrial de Campinas (ACIC), que atua em toda a RMC, o ticket médio dos presentes em Campinas e Região deve atingir R$ 293 neste ano, aumento de 5,7% em relação aos R$ 277,20 registrados em 2025.

AQUECIDO

O Polo Shopping Indaiatuba também estima aumento nas vendas. "Em 2026, o Polo Shopping registrou crescimento de vendas em todos os meses na comparação com 2025. O mês de maio deve seguir a mesma tendência, por isso esperamos um incremento de 7% nas vendas na comparação com o ano passado", destaca Andréa Fernandes, gerente de marketing do empreendimento.

"O varejo sente as pressões do cenário macroeconômico, como os juros altos, o endividamento das famílias e a instabilidade da política internacional. Mesmo assim, o consumo continua aquecido nos itens diretamente relacionados ao Dia das Mães, embora os consumidores estejam mais cautelosos e seletivos", completa.

No Polo Shopping, diversos segmentos registram incremento de consumo, principalmente nas duas primeiras semanas de maio. O maior impacto é em setores como vestuário, perfumaria, acessórios, chocolates e presentes. Serviços, especialmente de beleza e autocuidado, e área de alimentação também registram maior crescimento nesse período.

O shopping Jaraguá segue a mesma linha e projeto crescimento de 6% nas vendas. A expectativa é de maior movimentação nos segmentos de moda, perfumaria, acessórios, eletrônicos e alimentação. "Nossa expectativa é manter esse cenário positivo, tanto em vendas quanto em fluxo de visitantes. Os números do evento de Dia das Mães mostram que o público tem participado cada vez mais das ações promovidas pelo shopping", destaca Gustavo Moreno, gerente de marketing do empreendimento.

DIVULGAÇÃO

O Polo Shopping Indaiatuba também estima aumento nas vendas

Bares e restaurantes esperam por movimento intenso no Dia das Mães

Na região de Campinas, associação estima avanço de 20% de crescimento no faturamento

DA REDAÇÃO
redacao@maisexpressao.com.br

O Dia das Mães, segunda data de maior movimento para bares e restaurantes, promete manter o seu protagonismo no calendário do setor em 2026. Segundo levantamento da Associação Brasileira de Bares e Restaurantes (Abrasel), 77% dos estabelecimentos da região de Campinas pretendem operar normalmente no próximo domingo, dia 10 de maio, com previsão de demanda elevada.

A expectativa predominante entre os empresários do setor é de crescimento no faturamento. Segundo a pesquisa, entre os empreendimentos que vão funcionar, 78% projetam resultado superior ao registrado no Dia das Mães de 2025. A maioria (64%) estima avanço de até 20%, enquanto outros 11% preveem incrementos de até 50%. Uma parcela menor aposta em um desempenho ainda mais expressivos.

"O Dia das Mães tem uma dinâmica própria dentro do setor. Além do aumento de fluxo, há uma alteração no comportamento de consumo, com grupos maiores, permanência mais longa e tíquetes médios mais elevados. É uma ocasião em que o cliente valoriza a experiência, o que amplia as oportunidades para os estabelecimentos que conseguem se planejar", afirma Paulo Solmucci, presidente-executivo da Abrasel.

André Mandetta, presidente da Abrasel RMC, reforça que o Dia das Mães é uma data especial para o setor, com grande movimentação. "Normalmente o domingo leva um fluxo muito alto de pessoas para os restaurantes, com grandes filas de espera, o que exige um pouco mais de paciência por parte das pessoas", alerta. "O ideal é que o cliente entre em contato com o seu estabelecimento de preferência para ver se há disponibilidade de reserva antecipada", diz ele.

Jair Sigrist, presidente da Associação Industrial e Comercial de Indaiatuba (ACIAI), destaca a importância da data para os bares e restaurantes. "Existe um aumento na procura por presentes, mas é claro que a procura por bares e restaurantes também cresce muito", aponta. "Faz parte da experiência em família, que é muito importante nesta data".

DIVULGAÇÃO

O ideal é que o ciente entre em contato para fazer antes a reserva

EQUILÍBRIO

Ainda segundo a pesquisa, 33% dos bares e restaurantes operaram com lucro em março, enquanto 42% registraram equilíbrio financeiro e 25% tiveram prejuízo, um recuo em relação aos 33% observados em fevereiro. Na comparação mensal, mais da metade (52%) dos empresários relataram aumento no faturamento em março frente a fevereiro. "Esse comportamento evidencia o peso dos eventos sazonais na recomposição da receita dos estabelecimentos", acrescenta Mandetta.

"Períodos como a Semana Santa, celebrada neste ano em março, criam picos de movimento que ajudam a reorganizar o caixa dos estabelecimentos. Esse efeito se estende para outras datas relevantes do calendário, como o Dia das Mães, que tende a ampliar esse ciclo, funcionando como um impulso ainda mais forte em um momento em que o setor ainda busca consolidar margens e previsibilidade", avalia Solmucci.

Cartório Eleitoral registra grande movimento para regularizações

Em Indaiatuba, na quarta, último dia para regularizar e tirar o título, foram distribuídas 660 senhas

FABIO ALEXANDRE
redacao@maisexpressao.com.br

No último dia para regularizar e tirar o título para as Eleições 2026, os cartórios eleitorais do estado registraram mais de 95 mil atendimentos. Em apenas três dias, de segunda (4) até às 18h desta quarta (6), foram registrados mais de 255 mil atendimentos, equivalente a cerca de 18% do total de atendimentos em 2026. Em Indaiatuba, 660 eleitores, além dos atendimentos prioritários, passaram pelo Cartório Eleitoral.

"Somente na quarta-feira, dia 6, último dia para regularizar e tirar o título de eleitor, distribuímos 660 senhas, além dos atendimentos prioritários", revela Lilian Dalva Silva de Lima, chefe do cartório em Indaiatuba. "Temos cerca de 1.500 títulos para analisar, que chegaram pela internet, e devemos fechar todos estes números até o dia 21 de maio".

MAIS EXPRESSÃO

O Cartório deve ter agora acesso ao novo número oficial de votantes

Após estas etapas, o Cartório deve ter acesso ao novo número oficial de votantes em Indaiatuba, mirando as Eleições 2026 em outubro, no final deste mês.

A procura pelo cartório nos momentos finais do prazo aconteceu por todo o Estado. Entre os dias 4 e 6, a média dos atendimentos chegou a 85 mil, mais do que dez vezes o número alcançado em março, quando a média diária foi de oito mil atendimentos, e mais do que o quíntuplo de abril, com cerca de 15 mil atendimentos por dia.

Nos seis dias do mês de maio, foram 152 mil alistamentos (emissões de primeiro título), 102 mil transferências e 100 mil revisões cadastrais. Entre os alistamentos, mais de 81 mil partiram de jovens entre 15 e 17 anos, 53% do total. No dia do fechamento do cadastro, cerca de 92% dos atendimentos aconteceram de forma presencial em todo o Estado.

PRAZOS

O artigo 91 da Lei nº 9.504/1997 fixa como prazo para fechamento do cadastro eleitoral os 150 dias anteriores ao primeiro turno das eleições. Nesse período, os cartórios não recebem solicitações de transferência, revisão de dados e alistamento eleitoral. Passado o primeiro turno, após 30 dias, o cadastro reabre e os serviços eleitorais voltam a ser oferecidos normalmente.

Esse prazo existe para que as zonas eleitorais possam focar na organização do pleito, com números certos e determinados do eleitorado que administram. Em 2026, o cadastro eleitoral permanece fechado de 7 de maio até 2 de novembro, seguindo a Resolução TSE nº 23.760/2026, que estabeleceu o calendário eleitoral vigente.

Após a reabertura do cadastro, em 3 de novembro, serão retomados os atendimentos para emissão do título, coleta da biometria, atualização de dados cadastrais, entre outros serviços. Caso haja alguma pendência a ser resolvida, a eleitora ou o eleitor deve procurar a zona eleitoral mais próxima assim que o atendimento for restabelecido.

Para outras informações, eleitoras e eleitores podem ligar para o número 148 e falar com a Central de Atendimento do TRE-SP ou pelo WhatsApp (11) 3130-2200, com atendimento via chatbot.

Existem **estruturas** que sustentam uma casa e existe o **amor de mãe** que sustenta a vida inteira

Feliz Dia das *Mães*

Homenagem da **Madeireira Madelasca** a todas as mães que transformam cada lugar em lar com amor, cuidado e presença.

MADEIREIRA MADELASCA

(19) 99400-5735 (19) 3801-2884 | 3875-3003

MadeireiraMadelasca www.madelasca.com.br

Avenida Visconde de Indaiatuba, 855 – Vila Vitória I

Reunião online discute projeto para ampliação da Barragem do Piraí

Encontro virtual aberto ao público detalha proposta que deve reforçar a segurança hídrica

FLÁVIA GIRARDI
redacao@maisexpressao.com.br

A ampliação da Barragem do Piraí, considerada uma das principais obras para garantir o abastecimento de água na região, será tema de uma reunião online no próximo dia 18 de maio, às 13h. O encontro virtual é aberto ao público e integra o processo participativo do programa Universaliza SP, do Governo do Estado de São Paulo.

A iniciativa prevê a apresentação detalhada do projeto, que pode viabilizar cerca de R$ 177 milhões em investimentos voltados à segurança hídrica dos municípios de Indaiatuba, Itu e Salto. Durante a reunião, técnicos e representantes do programa devem explicar os principais aspectos da proposta, incluindo o modelo de execução e os impactos esperados para a região.

DIVULGAÇÃO

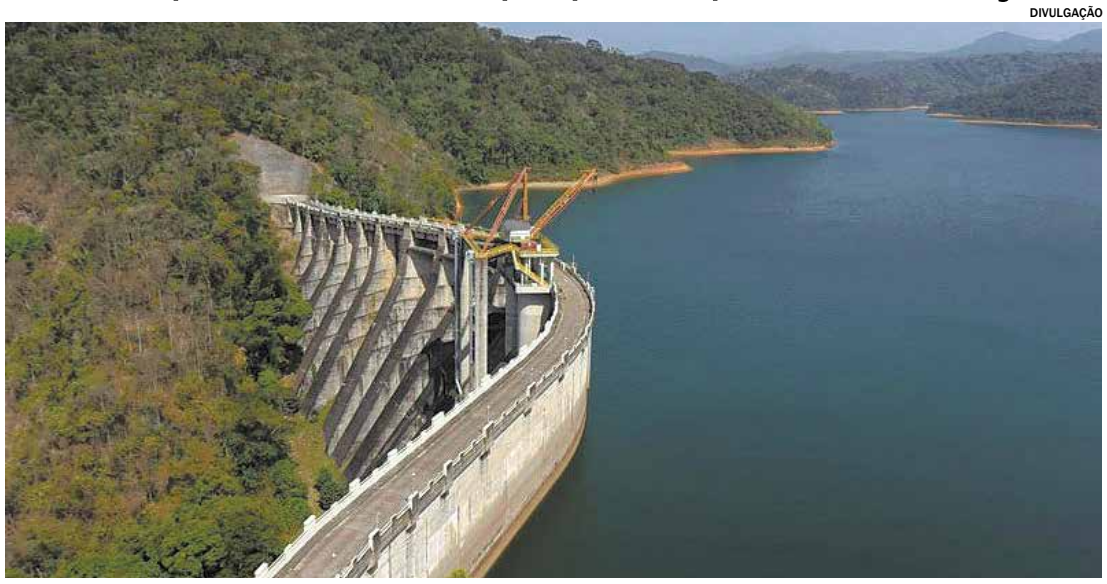

A obra da segunda etapa da barragem é vista como fundamental para a segurança hídrica

O objetivo do encontro é ampliar o diálogo com a sociedade, permitindo que moradores, especialistas, representantes do setor produtivo e demais interessados possam esclarecer dúvidas e contribuir com sugestões. A participação popular é considerada uma etapa importante dentro do processo de construção do projeto, que busca atender tanto às demandas atuais quanto ao crescimento futuro das cidades envolvidas.

Entre os pontos que devem ser abordados estão as soluções previstas para ampliar a capacidade de armazenamento e distribuição de água, além das estratégias para tornar o sistema mais resiliente diante de períodos de estiagem. A obra da segunda etapa da barragem é vista como fundamental para reduzir a dependência de fontes hídricas mais vulneráveis, garantindo maior estabilidade no abastecimento.

Outro destaque da reunião será a explicação sobre o modelo de parceria público-privada (PPP) proposto para viabilizar o projeto. Nesse formato, o futuro operador, a ser definido por meio de licitação, ficará responsável tanto pela execução das obras quanto pela operação do sistema, desde a captação até a entrega da água às estações de tratamento dos municípios.

A reunião do dia 18 será realizada de forma virtual, facilitando o acesso da população e ampliando a participação no debate. A expectativa é de que o encontro contribua para tornar o projeto mais transparente e alinhado às necessidades da região, além de fortalecer o envolvimento da sociedade em decisões estratégicas para o futuro do abastecimento de água.

Interessados em acompanhar a reunião e acessar os documentos do projeto podem consultar o site oficial do programa: https://www.parceriaseminvestimentos.sp.gov.br/sec-parcerias-investimentos/projetos/projetos-qualificados/universalizasp.

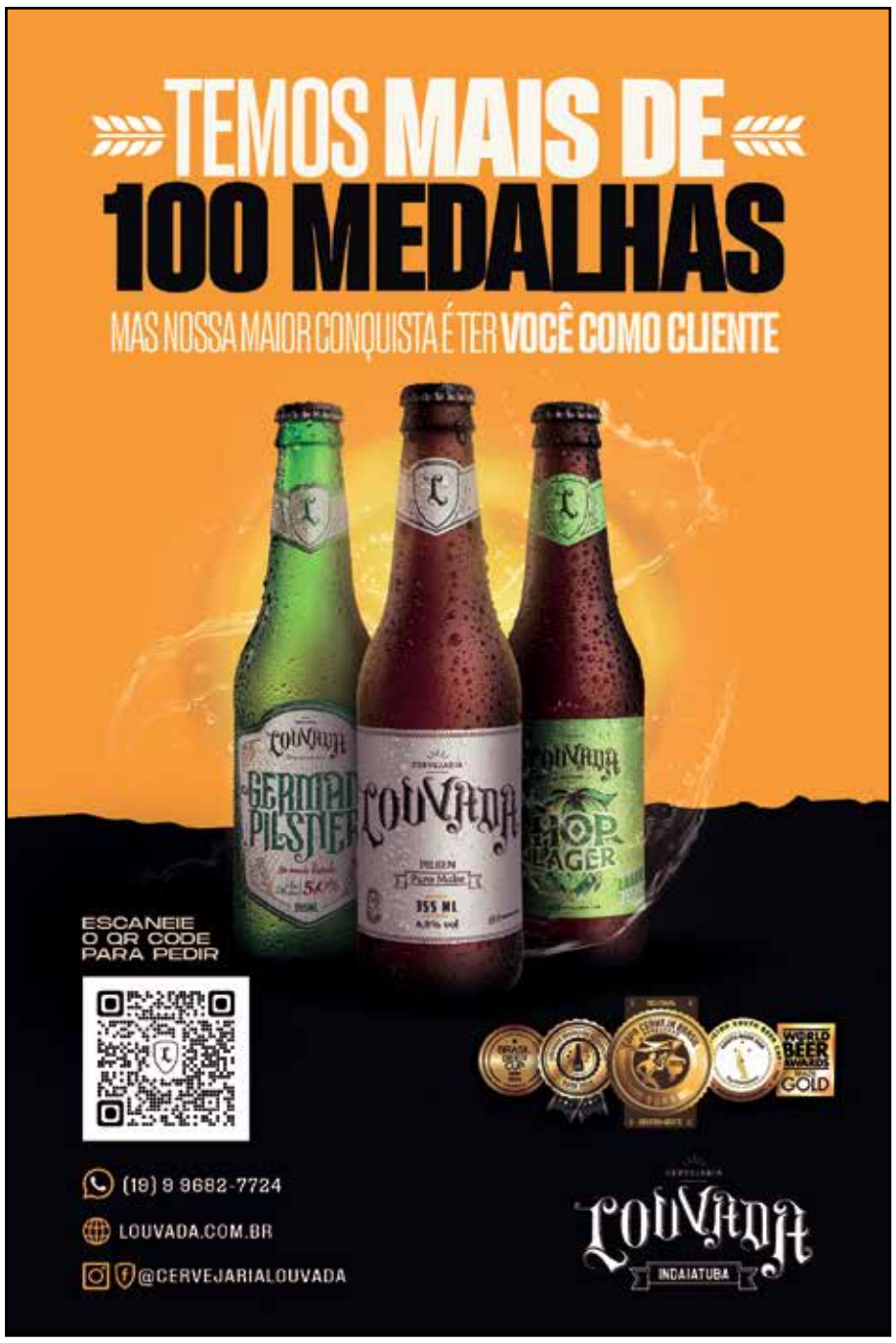

Feliz Dia das
Mães
A HotFlowers deseja um
FELIZ DIA DAS MÃES
repleto de amor, autoestima
e momentos inesquecíveis
HotFlowers
www.hotflowers.com.br

Associados CIESP: economia real proteção jurídica e força industrial

CIESP atua em pautas que impactam a indústria e melhora condições para quem produz

DA REDAÇÃO
redacao@maisexpressao.com.br

Muitos ainda enxergam uma entidade de classe apenas como representatividade institucional. Os empresários mais estratégicos enxergam algo maior: acesso, proteção e resultado real.

O CIESP segue atuando em pautas que impactam diretamente a rotina da indústria, buscando melhores condições para quem produz, emprega e movimenta a economia.

Entre os benefícios gerados aos associados, estão ações e orientações jurídicas que podem representar redução de custos, recuperação de valores e maior segurança para a empresa, além de suporte técnico em temas regulatórios e ambientais.

O Departamento Jurídico do CIESP disponibiliza cartilha orientando associados a requerer restituição/compensação de valores pagos indevidamente sobre:

- 1/3 constitucional de férias (período de julho/2011 até setembro/2020)
- 15 dias que antecedem auxílio-doença e/ou acidente
- possibilidade de reaver 20% da contribuição incidente nesses casos.

DIVULGAÇÃO

Benefícios incluem apoio jurídico que reduz custos, recupera valores e dá segurança

IMPACTO PARA O EMPRESÁRIO

Dinheiro que pode retornar ao caixa da empresa por meio de compensação tributária ou restituição.

Mais uma Vitória Judicial / Acordo com a CETESB para Redução de Custos no Licenciamento Ambiental

Após anos de atuação judicial, FIESP e CIESP firmaram acordo homologado pela Justiça com a CETESB. Para associadas, isso pode gerar:

- redução de até 60% nos custos de licenciamento, conforme atividade econômica;
- aumento do prazo de validade das licenças;
- previsibilidade de valores;
- proteção contra aumentos indevidos.

IMPACTO PARA O EMPRESÁRIO

Economia imediata e menor custo regulatório para operar.

Em um cenário cada vez mais desafiador, estar sozinho custa caro. Estar conectado a uma entidade forte faz diferença.

Se sua indústria busca crescimento com respaldo, informação estratégica e representatividade séria, talvez seja o momento de se aproximar do CIESP.

A indústria forte se constrói com união, inteligência e ação.

SERVIÇO

Entre em contato com o CIESP e solicite mais informações: **(19) 99885-7799**
Acesse nosso site:
https://regional.ciesp.com.br/indaiatuba/

34º MAIO MUSICAL
2026
+DE 60
ATRAÇÕES
Maio Musical 2026.
Um mês inteiro para sentir e viver a música!
Prepare-se para curtir um grande evento
com mais de cinquenta atrações e estilos
musicais, celebrando a cultura e
espalhando alegria.
DE 3 A 31 DE
MAIO
SAIBA MAIS EM:
www.indaiatuba.sp.gov.br
SIGA nossas redes sociais
PREFEITURA DE
INDAIATUBA
UM NOVO TEMPO PRA VOCÊ

Encceja abre inscrições e amplia oportunidade de concluir estudos

Exame nacional é gratuito e candidatos de Indaiatuba terão apoio para inscrição e preparação

FLÁVIA GIRARDI
redacao@maisexpressao.com.br

As inscrições para o Encceja 2026 começaram nesta semana e seguem até 15 de maio. O exame nacional é destinado a jovens e adultos que não concluíram os estudos na idade regular e buscam certificação do ensino fundamental ou médio. A prova será aplicada no dia 24 de agosto em todo o país.

Para o ensino fundamental, podem participar candidatos com no mínimo 15 anos completos na data da prova. Já para o ensino médio, é necessário ter 18 anos ou completar essa idade até o dia do exame. O Encceja é considerado uma das principais portas de retomada escolar para quem deseja avançar nos estudos ou ampliar oportunidades profissionais.

A avaliação é composta por quatro provas objetivas e uma redação. Os conteúdos envolvem Linguagens, Matemática, Ciências Humanas e Ciências da Natureza. Segundo orientações repassadas pela vereadora Clélia Santos, é importante que o candidato faça uma revisão dos conteúdos e se prepare com antecedência, especialmente quem está há muitos anos sem estudar.

O exame é gratuito para quem participa pela primeira vez ou para quem precisa eliminar matérias pendentes. Já candidatos que faltaram em edições anteriores sem justificativa precisam pagar taxa definida pelo Inep, disponível na Página do Participante no momento da inscrição.

Em Indaiatuba, candidatos também contarão com apoio para realizar a inscrição e tirar dúvidas. A cidade oferece ainda cursinho preparatório gratuito com professores voluntários, voltado a quem deseja reforçar os estudos antes da prova.

Outro alerta importante é em relação a golpes. A recomendação é utilizar apenas o site oficial do Encceja e buscar orientação em canais confiáveis para evitar pagamentos indevidos ou inscrições em páginas falsas. Mais informações e suporte podem ser obtidos com a vereadora Clélia Santos pelo WhatsApp (19) 99805-0151.

DIVULGAÇÃO

Em Indaiatuba, candidatos também contarão com apoio para realizar a inscrição

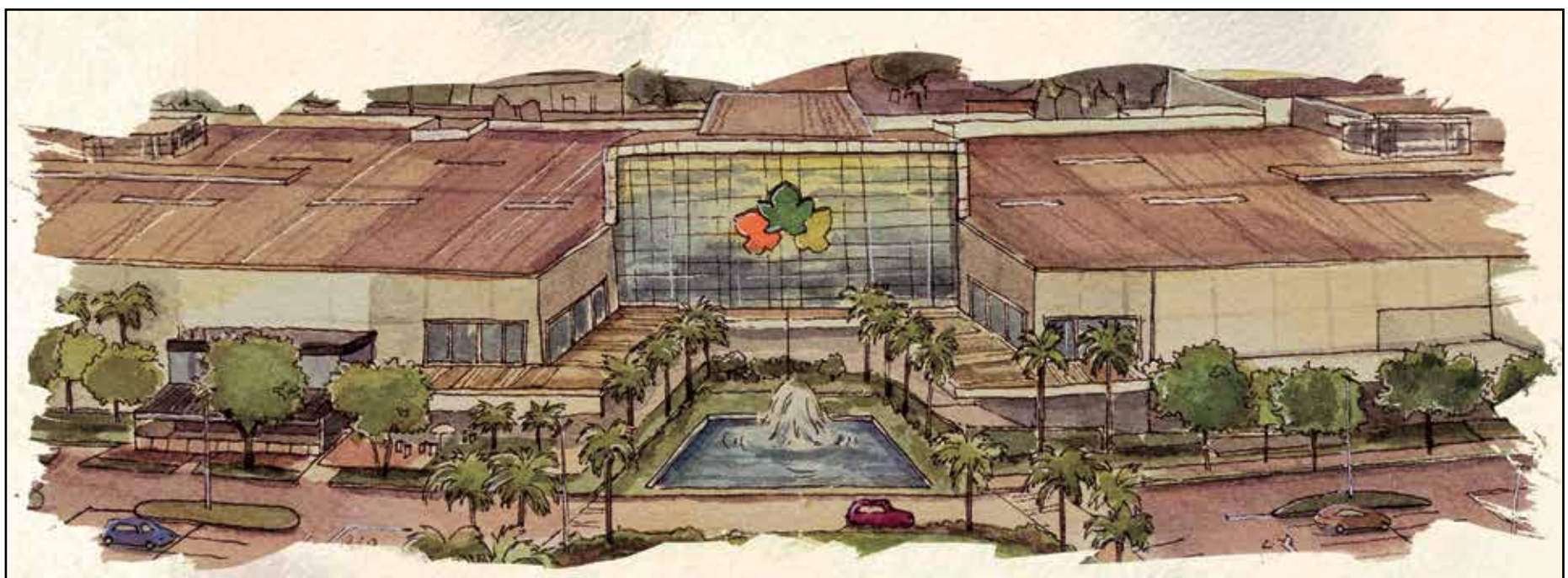

Há 15 anos, sua história passa pela nossa.

No dia 28 de abril, o Polo Shopping Indaiatuba completou 15 anos.

Entre encontros planejados, descobertas inesperadas e momentos simples do dia a dia, histórias marcantes acontecem aqui todos os dias.

Mais do que um centro de compras, o Polo é um espaço de convivência, afeto e memórias compartilhadas.

É assim que seguimos, perto de você hoje e nas próximas histórias.

POLO SHOPPING INDAIATUBA | 15 ANOS

FELIZ DIA DAS

Mães

Homenagem a quem **cuida, protege e transforma vidas**

Ser mãe é acolher, proteger e estar presente nos momentos mais importantes da vida

O HAOC deseja a todas as mães um dia repleto de *saúde, carinho e momentos especiais* ao lado de quem amam.

Para mais informações ligue:

3875-7500 | 3875-3500 | 3935-3545

www.haocsaude.com.br

Cuidando de vidas com amor e excelência!

UniMAX e CISM testam jogo de realidade virtual em jovens com TDAH

Estudo em Indaiatuba avalia terapia imersiva com participação voluntária e gratuita

GABRIELE DOMINGUES
ESTAGIÁRIA - JORNAL MAIS EXPRESSÃO

Um programa que testa um jogo de videogame em realidade virtual como uma nova abordagem terapêutica para adolescentes com Transtorno do Déficit de Atenção e Hiperatividade (TDAH) está recrutando voluntários. O projeto é desenvolvido pelo Centro de Pesquisa e Inovação em Saúde Mental (CISM), em parceria com a startup Move Sapiens e o Centro Universitário Max Planck (UniMAX) e está aberto à participação gratuita de adolescentes de 12 a 17 anos, que tenham diagnóstico ou suspeita de TDAH e não estejam tomando medicação para o transtorno.

Segundo Luana Saunders, pesquisadora CISM e condutora do projeto, o principal objetivo é investigar se um Exergame em realidade virtual, desenvolvido pela Move Sapiens, pode melhorar a atenção e funções executivas de adolescentes com TDAH. Para participar, o processo é feito de forma criteriosa. Inicialmente, os voluntários preenchem um questionário padronizado e, em seguida, uma avaliação clínica realizada por psiquiatras, em consulta online, envolvendo tanto o adolescente quanto seu responsável. "A participação é especialmente interessante para famílias que ainda têm dúvidas sobre o diagnóstico, pois o estudo oferece uma oportunidade de triagem qualificada e gratuita", destaca Luana.

Após a aprovação, os participantes avançam para suas etapas de avaliação: a neuropsicológica composta por testes padronizados que investigam domínios cognitivos frequentemente afetados no TDAH, além de aspectos comportamentais e emocionais; e o exame de ressonância magnética que permite obter imagens detalhadas do cérebro, avaliando anatomia e atividade cerebral em tempo real, identificando quais regiões são ativadas em diferentes condições. Ambos os exames são feitos antes e após o programa terapêutico com o jogo de realidade virtual, permitindo comparar possíveis mudanças associadas à intervenção.

Segundo a pesquisadora, o jogo de realidade virtual é utilizado como uma ferramenta terapêutica inovadora, que insere o adolescente em um ambiente imersivo e interativo, com atividades estruturadas, incluindo também componentes de exercício físico de forma integrada. Para ela, explorar o potencial da realidade virtual como estratégia de cuidado torna o processo mais engajador, motivador e próximo ao universo dos adolescentes. "Isso é especialmente relevante no TDAH, já que um dos principais desafios no tratamento é a adesão — muitos jovens têm dificuldade em manter consistência em intervenções tradicionais ao longo do tempo."

DIVULGAÇÃO

Os participantes receberão uma devolutiva com as orientações

Ao final do estudo, os participantes e seus responsáveis recebem uma devolutiva com orientações, que inclui um relatório de participação no estudo, a avaliação realizada pelo psiquiatra e o laudo do exame de ressonância magnética. O laboratório fica no Centro Escola de Especialidades Médicas (CEEM) da UniMAX, na Rua Eurico Primo Venturine, 379, Jardim Pedroso. Os interessados podem entrar em contato através do WhatsApp (19) 99006-0349 ou do e-mail gamevrtdah@gmail.com.

FELIZ DIA DAS Mães

Homenageamos **todas as mães** que, com amor, força e dedicação, fazem a diferença

Que nunca faltem abraços, carinho e momentos felizes ao lado de quem faz a vida mais especial.

www.z10imoveis.com.br

(19)3894-7078 (19) 97412-2605

Rua XV de Novembro, 2118/2132
Jd. Dom Bosco - Indaiatuba-SP

Chegou em Indaiatuba um novo conceito de chocolateria e cafeteria

Primeira unidade da marca com fábrica, loja e cafeteria reúne completo mix de produtos

DA REDAÇÃO
redacao@maisexpressao.com.br

Os moradores de Indaiatuba, empresários e investidores na região Rochelle e Marcelo Xavier, trazem para Indaiatuba a famosa franquia BlendCacao. É a primeira unidade da marca com fábrica, loja e cafeteria, onde os clientes podem apreciar a produção em um ambiente clean e agradável, ideal para relaxar, ter um encontro prazeroso ou fazer uma reunião de trabalho.

Com chocolates requintados, sem aditivos, utilizam matéria-prima de primeira qualidade, são produzidos pela marca do cacau ao produto final (bombons, lascas e gianduias), prezando a qualidade e sabor inigualável, trabalham com chocolate branco, ao leite, dark e diet, agradando a todos os paladares.

A BlendCacao é inspirada nas boutiques europeias; a marca iniciou sua jornada oferecendo as lascas de chocolate. Com o crescimento, buscando o avanço das técnicas de pintura e criação dos derivados de cacau, o chefe e idealizador da marca, Gabriel Lorencette, criou os famosos bombons recheados e pintados com a inovadora técnica Velvet.

DIVULGAÇÃO

Chocolates requintados, carta de cafés, além das empanadas argentinas são algumas das opções

Seguindo a tendência europeia, norte-americana e russa, a equipe de curadoria continua se atualizando e desenvolvendo produtos com o mais alto nível de qualidade.

A cafeteria conta com uma encantadora carta de cafés e chocolates quentes e gelados, além das tradicionais empanadas argentinas by Caminito, sempre prezando pela qualidade dos cafés, desde a escolha do grão até os cuidados com a extração. Utilizam um selecionado café que tem sabor marcante, doçura natural e sensorial de chocolate, com baixa acidez, intensidade, corpo pronunciado, um café com gostinho de clássico brasileiro — mas sem amargor, que agrada a todos os paladares. Duas vezes ao dia aferem os padrões (moagem, peso e tempo de extração) para entregar o melhor café nas xícaras dos clientes, tornando uma verdadeira experiência sensorial.

A loja conta com opções para degustar no local, para viagem e para presentear (com lindas embalagens); afinal, o chocolate "derrete o coração" antes de derreter na boca.

SERVIÇO

Funcionamento: de segunda a sábado das 9 às 19h
Av. dos Trabalhadores, 116 loja 15 - Ed The Diplomat
@blendcacao.indaiatuba

OAB promove palestra sobre reflexos da abolição inconclusa

Debate na próxima terça, dia 12, reúne as advogadas Viviane Scrivani e Sandra Monção

DA REDAÇÃO
redacao@maisexpressao.com.br

Em um debate essencial sobre memória, direitos, justiça social e transformação social, a Casa da Advocacia, sede da OAB Indaiatuba - 113ª Subseção, promove na próxima terça-feira, dia 12, às 17 horas, a palestra Abolição Inacabada e Seus Reflexos, com a presença da Dra. Viviane Scrivani, Secretária-Geral Adjunta da OAB São Paulo, e da Dra. Sandra Monção, advogada, Conselheira e Presidente da Comissão de Direito Sindical da OAB Santo Amaro.

A palestra é também espaço de encontro de reflexão necessária e informação qualificada sobre os impactos históricos da abolição inconclusa e os avanços que a legislação contemporânea traz no combate à discriminação racial e na promoção da igualdade.

"É claro que não podemos alterar o passado, mas podemos, no presente, participar de palestras, debates e discussões sobre o tema e aprender com as experiências anteriores, para que, juntos, possamos idealizar um novo futuro, em que a igualdade seja a pedra fundamental para que a sociedade caminhe sempre na direção correta", destaca a Dra. Claudenice da Silva Souza, presidente da Comissão da Igualdade Racial da OAB Indaiatuba.

DIVULGAÇÃO

A palestra é espaço de encontro de reflexão necessária sobre os impactos históricos da abolição

A data de 13 de maio de 1888 é historicamente reconhecida pela promulgação da Lei Áurea, sancionada pela princesa Isabel, ato que formalizou a abolição da escravidão no Brasil. Estima-se que a referida legislação tenha resultado na libertação de aproximadamente 700 mil pessoas escravizadas, inserindo o país em um contexto internacional abolicionista, ainda que tardiamente, após intensa resistência às mobilizações sociais e aos movimentos abolicionistas então vigentes.

RESSIGNIFICAÇÃO

"No processo contemporâneo de ressignificação dessa efeméride, observa-se o deslocamento de uma narrativa centrada na benevolência monárquica para uma perspectiva que privilegia o protagonismo do povo negro e de suas descendências, enfatizando sua contribuição histórica, cultural e econômica", observa Dra. Claudenice. As inscrições para a palestra acontecem pelo e-mail cursosepalestrasoabindaiatuba@gmail.com e a entidade solicita aos participantes a doação de R$ 15 ou um quilo de alimento não perecível. A iniciativa conta com apoio do Dr. Carlos Rogério Berti, presidente da OAB Indaiatuba, e Dra. Daniela Monteiro Constantino Aun, presidente da Comissão de Cursos e Palestras..

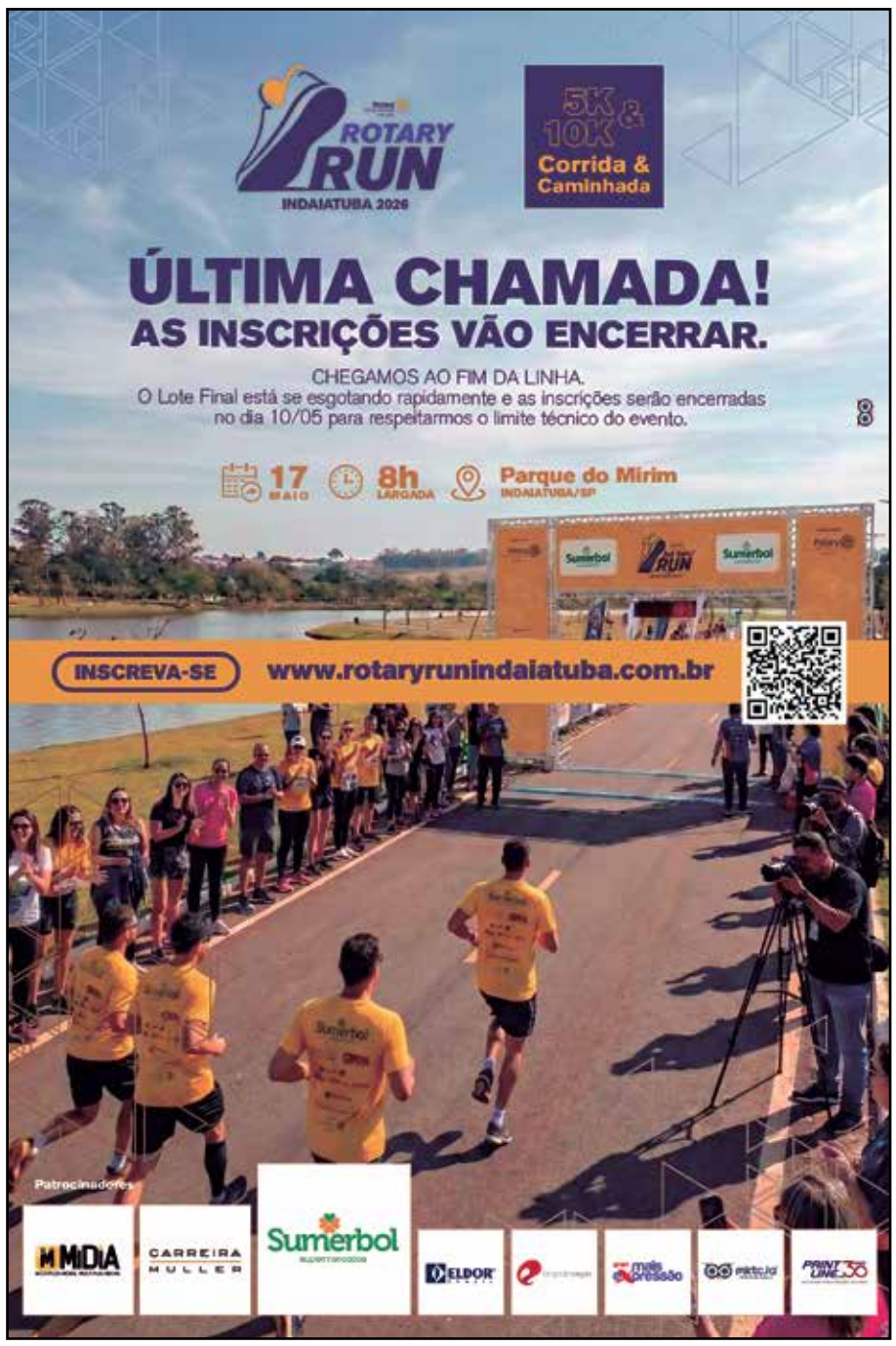

Feliz dia das mães

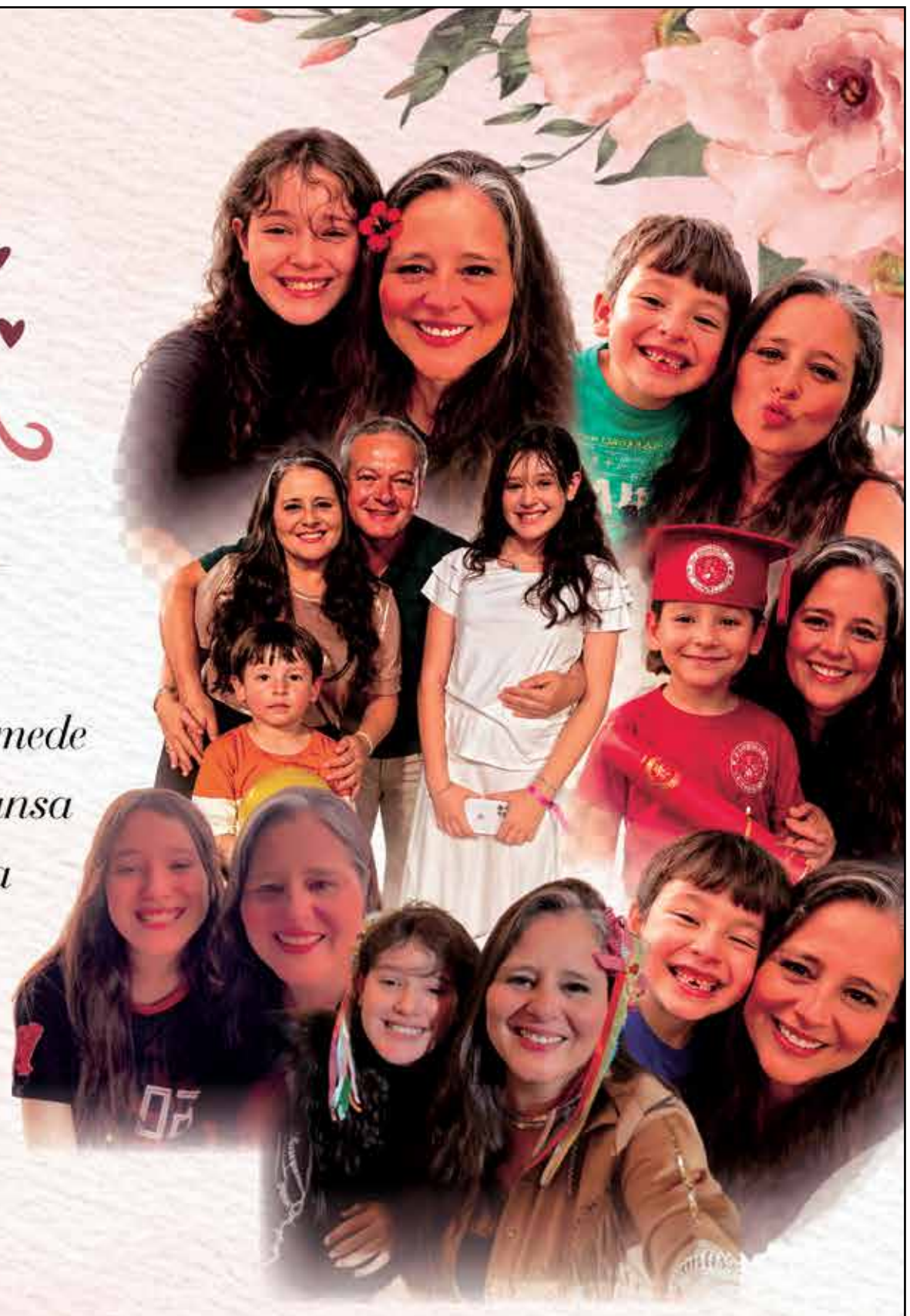

Mãe é amor que não se mede
É cuidado que não se cansa
É presença que fica para sempre

Dia de celebrar quem tornam cada dia mais bonito e cheio de amor!

Comemore esse dia criando memórias que durarão para sempre

RESTAURANTE
TUIA ARMAZÉM
1912

Que nunca faltem amor, respeito e gratidão por tudo o que fazem e são.
Vocês são incríveis!

Rodovia João Ceccon, 370 - Bela Vista (19) 99483-2821 tuiaarmazem

De volta aos palcos, Tihuana é destaque agora no 34º Maio Musical

Tihuana ficou conhecido por sua musicalidade marcante e shows com bastante energia

FABIO ALEXANDRE
redacao@maisexpressao.com.br

Após oito anos de pausa, o Tihuana retornou aos palcos em 2025 para comemorar em uma nova turnê os 25 anos de Ilegal, álbum de estreia que marcou uma geração e consolidou a banda como um dos nomes mais relevantes do rock brasileiro nos anos 2000. Pela primeira vez, o quinteto se apresenta em Indaiatuba dentro da programação do 34º Maio Musical, no próximo domingo, dia 10, às 20h, no Palco Terra, em frente à Prefeitura de Indaiatuba.

Com sua fusão única de rock, reggae, hardcore, rap e ritmos latinos, o Tihuana ficou conhecido por sua musicalidade marcante e shows com bastante energia. Hits como Tropa de Elite, Pula!, Que Ves? e Eu Vi Gnomos voltam com nova roupagem, acompanhados por um show repaginado: novos arranjos, um trio de metais de peso, guitarras adicionais e uma nova identidade visual criada especialmente para a nova turnê.

A formação clássica está de volta: Egypcio, Román, P.G., Leo e Baía se reencontram para celebrar o passado sem abrir mão da inovação. A abertura do show em Indaiatuba fica por conta da Banda OÁZ, às 18h, e do DJ Veiga, às 19h30.

JAZZ

Fundada em 4 de junho de 1979 e corpo musical mais antigo da cidade em atividade, a Corporação Musical Villa-Lobos (CMVL) integra a programação do 34º Maio Musical com três apresentações nos dias 14 e 29 deste mês. Tem muito Jazz, Rock e Flashback com a Banda Sinfônica e Banda Jovem e a participação de convidados especiais como a pianista Maria Luiza Zani, Banda Lado B e Banda Dadyna.

DIVULGAÇÃO

A formação clássica está de volta: Egypcio, Román, P.G., Leo e Baía se reencontram

No dia 14, às 20h, a Sala Acrísio de Camargo, no CIAEI (Centro Integrado de Apoio à Educação de Indaiatuba) recebe o concerto CMVL Sinfônico: Tributo a George Gershwin. A Banda Sinfônica da CMVL, com participação especial da pianista Maria Luiza Zani, homenageia um dos mais importantes compositores dos Estados Unidos no século 20, conhecido por unir a música erudita com o jazz - algo inovador para a época.

Entre suas obras mais famosas estão Rhapsody in Blue (1924), peça icônica que mistura orquestra clássica com elementos de jazz; An American in Paris (1928), que retrata musicalmente a experiência de um americano em Paris; e Porgy and Bess (1935), considerada sua obra-prima e que inclui a famosa ária Summertime.

A Villa-Lobos volta ao Maio no dia 29, no Palco Água, na Concha Acústica do Parque Ecológico, com duas apresentações. Na primeira, às 18h30, a Banda Jovem apresenta Clássicos do Rock com a presença da Banda Lado B. Na segunda, às 20h30, a Banda Sinfônica recebe a Banda Dadyna em De Volta para o Futuro, uma noite de flashback com clássicos dos anos 70, 80 e 90. Todas as apresentações são gratuitas.

10 de Maio – Dia das Mães

Onde tem cooperação, tem cuidado!

SICOOB COOPLIVRE
Instituição Financeira Cooperativa

Rotary Run Indaiatuba 2026 reúne esporte, superação e solidariedade

Terceira edição da corrida acontece dia 17, no Parque do Mirim; restam poucas vagas

FABIO ALEXANDRE
redacao@maisexpressao.com.br

DIVULGAÇÃO

Inscrições seguem abertas para Caminhada e Corrida de 5 km e 10 km; kits serão entregues no Sumerbol

Indaiatuba se prepara para receber a terceira edição da Rotary Run, evento que já se consolidou no calendário municipal ao unir esporte, saúde e solidariedade. A edição 2026 acontece dia 17 de maio, com largada às 8 horas no Parque do Mirim, e promete reunir atletas, famílias e apoiadores em uma experiência marcada por superação pessoal e impacto social. A venda do kit do evento está no terceiro lote.

Organizada pelo Rotary Club de Indaiatuba Inspiração, a corrida tem como principal objetivo incentivar a prática de atividades físicas e, ao mesmo tempo, arrecadar recursos para projetos sociais apoiados pela instituição. "A iniciativa reforça o compromisso do Rotary com a comunidade, direcionando os resultados do evento para ações que beneficiam diretamente a população local", destaca Denilson Viana, um dos organizadores do evento.

A Rotary Run é pensada para todos os públicos, desde corredores experientes em busca de performance até iniciantes e famílias que desejam participar de um momento de integração e bem-estar. Mais do que uma competição, o evento proporciona uma atmosfera de celebração, onde histórias de superação se encontram a cada linha de chegada.

ENGAJAMENTO

Outro destaque da corrida é o forte engajamento da comunidade empresarial, que contribui para a realização e ampliação do impacto do evento. Entre os patrocinadores estão o Sumerbol (Cota Ouro), Carreira Muller e MMidia (Cota Prata) e **Grupo Mais Expressão**, Marketing Coruja, Grupo Erviegas e Elder (Cota Bronze).

"O apoio dessas empresas é fundamental para garantir a estrutura do evento e potencializar as ações sociais promovidas pelo Rotary", destaca Denilson. A corrida e caminhada terão largada às 8h no Parque do Mirim.

As inscrições seguem abertas até domingo (10), para as modalidades Caminhada, Corrida 5 km e Corrida 10 km. Os interessados devem acessar www.rotaryrunindaiatuba.com.br. Restam poucas vagas.

A retirada dos kits acontece dia 16, das 10h às 16h, na Loja 3 do Sumerbol, no Parque Ecológico. A retirada deve ser feita pelo atleta, mediante apresentação obrigatória do documento de confirmação da inscrição, recibo do pagamento e documento oficial com foto (RG ou CNH). Neste mesmo dia, o Ju-Ju Café e Restaurante contará com feijoada e música ao vivo com Yago Cadorini, filho do cantor Edson, da dupla Edson & Hudson.

Na ocasião, é solicitada a doação de um quilo de alimento não perecível, que será encaminhado ao CIASPE (Centro de Inclusão e Assistência às Pessoas com Necessidades Especiais), que tem como objetivo a inclusão de pessoas com deficiência intelectual.

Eloi Climatização se consolida no mercado com soluções completas

Gabriel e Juliana Eloi destacam a importância da instalação técnica e da saúde do ar

GABRIELE DOMINGUES
ESTAGIÁRIA - JORNAL MAIS EXPRESSÃO

A Eloi Climatização vem ganhando espaço em Indaiatuba e região ao oferecer soluções completas em climatização residencial, comercial e industrial. Em entrevista ao podcast Gente de Expressão, Gabriel e Juliana Eloi compartilharam a trajetória da empresa, os desafios do setor e os diferenciais que consolidam o negócio no mercado.

Fundada em 2022, a Eloi nasceu a partir da experiência familiar de Gabriel no ramo de ar-condicionado. Ele atua na área há cerca de 20 anos e carrega a herança profissional do avô e do pai. "Foi uma empresa que veio de família. Meu avô foi professor do Senai. Ele acabou ensinando meu pai e a mim. E a gente está aí nesse ramo, gosto muito do que eu faço."

A decisão de criar a própria marca surgiu do desejo de construir algo autoral, mantendo parcerias sólidas e o compromisso com a qualidade técnica. Hoje, a empresa atua com manutenção preventiva e corretiva, instalação, infraestrutura, venda de equipamentos e projetos industriais, como sistemas VRF, VRV e Splitão. Segundo os empresários, o objetivo é oferecer solução completa para tudo que envolve climatização. "A gente tem a solução completa. Tudo que você precisa, ligado à climatização, a gente faz", reforça Juliana.

Um dos principais diferenciais da Eloi é o trabalho com o PMOC (Plano de Manutenção, Operação e Controle), exigido por lei para determinados estabelecimentos com grande circulação de pessoas. O plano garante não apenas conformidade legal, mas também mais saúde e segurança para usuários e funcionários, além de prolongar a vida útil dos equipamentos.

Para Juliana, o ar-condicionado pode ser um grande aliado, desde que receba a manutenção adequada. Um equipamento sujo compromete a qualidade do ar e pode causar impactos diretos na saúde, especialmente em bebês, idosos e pessoas com alergias.

Gabriel reforça que a instalação correta também é essencial para preservar a garantia dos fabricantes. Muitas marcas oferecem até 10 anos de garantia no compressor, mas o benefício pode ser perdido caso a instalação não siga as exigências técnicas. Por isso, a empresa investe constantemente em cursos, treinamentos e atualização da equipe. "A gente procura sempre buscar muito conhecimento, cursos e treinamento. Mesmo com 20 anos, mas a gente não pode deixar de aprender e repassar para o cliente, para atender bem."

Com foco em qualidade, a Eloi aposta no atendimento personalizado e na construção de relações de confiança. Grande parte dos novos contratos vem por indicação, reflexo do trabalho contínuo e da proximidade com os clientes.

LUCAS CARDOSO

Gabriel e Juliana em entrevista para o podcast Gente de Expressão

Visite a Eloi Climatização em Indaiatuba na Rua Treze de Maio, 566, no Centro. Entre em contato pelo telefone (19) 99597-6404 ou acesse o Instagram @eloiclimatizacao. Confira o podcast na íntegra mirando o celular para QR Code ao lado.

GENTE DE EXPRESSÃO

Dia do Trabalhador: a importância da prática docente para o coletivo

Mudanças tecnológicas e o acesso ampliado à informação exigem novas práticas pedagógicas

THAIS PADUA
ESPECIAL PARA O MAIS EXPRESSÃO

O Dia do Trabalhador convida à reflexão sobre profissões que compõem diariamente a sociedade. Entre elas, o ofício do docente ocupa lugar de destaque. Mais do que ensinar conteúdos, esse profissional participa da formação intelectual, social e humana de crianças, adolescentes e adultos. Sendo assim, seu trabalho impacta diretamente com o desenvolvimento coletivo.

Ao longo da história, a docência foi marcada por desafios e também por importantes lutas. Em diferentes períodos, professores se mobilizaram por melhores condições de trabalho, reconhecimento profissional e, sobretudo, pelo direito de ensinar. Esses movimentos se fortaleceram, contribuíram para ampliar o acesso ao ensino e principalmente reafirmaram a educação como direito fundamental.

Mesmo diante de contextos adversos, muitos educadores seguem exercendo sua função com dedicação. Em regiões ribeirinhas, áreas rurais e aldeias indígenas, por exemplo, há professores, muitas vezes voluntários, que enfrentam distâncias, limitações de recursos e dificuldades estruturais para garantir que o ensino chegue a todos. Essas iniciativas evidenciam o caráter social da docência e sua importância na redução das desigualdades.

MEDIAÇÃO

Além disso, no contexto atual, o papel do professor continua em transformação. As rápidas mudanças tecnológicas e o acesso ampliado à informação exigem novas práticas pedagógicas. Mais do que transmitir conteúdos, o docente precisa mediar aprendizagens, desenvolver o pensamento crítico e integrar recursos digitais ao processo educativo. Desta forma, se reinventar tornou-se parte essencial da profissão.

Consequentemente, a atuação docente ultrapassa os limites da sala de aula e acompanha as demandas de uma sociedade em constante mudança. Formar cidadãos conscientes, preparados e capazes de atuar no mundo é um dos maiores desafios, e contribuições da educação.

Neste 1º de maio, celebrar o Dia do Trabalhador é também reconhecer a trajetória, as lutas e a relevância dos professores. Valorizar esse profissional é valorizar o futuro, pois é na educação que se constroem as bases de uma sociedade mais preparada e desenvolvida.

DIVULGAÇÃO

As rápidas mudanças exigem novas práticas pedagógicas

10 DE MAIO
FELIZ DIA DAS MÃES
amado maker

Os desafios de ser mãe nos dias atuais

Últimas décadas foram marcadas por diversas mudanças nas práticas e papéis sociais

DA REDAÇÃO
redacao@maisexpressao.com.br

As últimas décadas foram marcadas por mudanças nas práticas e papéis sociais, atingindo várias esferas que compõem o cotidiano. Uma delas foi a família: não por acaso, é comum hoje escutarmos as pessoas dizerem que antigamente a maternidade era mais fácil no que diz respeito à criação dos filhos.

Pesquisas mundiais apontam que existe uma cobrança excessiva acerca da maternidade. Essa cobrança parte das próprias mães e de outras pessoas do círculo social, o que as torna mais inseguras. No Brasil, um estudo feito pela Instituto Brasileiro de Economia da Fundação Getúlio Vargas, sobre a chamada "economia do cuidado", mostrou que 65% do trabalho doméstico, que inclui o cuidado com filhos e idosos, é feito por mulheres.

Em meio às dificuldades quando se fala em ter filhos na sociedade atual, conciliar trabalho e crianças continua sendo apontado como uma das tarefas mais difíceis para elas. A rotina corrida é a maior queixa das mães, que também não se sentem valorizadas pela dedicação aos filhos.

Na primeira fase da maternidade, os pais vivenciam as alegrias da gravidez e das pequenas descobertas até o nascimento. Por outro lado, são muitos os medos e preocupações que envolvem a gestação: a transformação física da mãe, a ansiedade da espera, possíveis perdas, além da preocupação com o parto. Após o nascimento, as noites sem dormir, adaptação do bebê, os primeiros meses, amamentação, em alguns casos o rompimento da relação, até o início da vida escolar.

Os pais são os primeiros e principais educadores de seus filhos. É importante a participação na primeira infância, porque muito do que os filhos levarão como base para a vida eles aprendem nessa fase, principalmente pelos exemplos dos pais e familiares.

É nesse caminho percorrido que temos visto um cenário preocupante: a maternidade solo, uma realidade crescente no Brasil. Mais do que a ausência de um cônjuge, essa condição significa que todas as responsabilidades da criação dos filhos recaem exclusivamente sobre a mulher.

Os desafios são muitos e envolvem aspectos financeiros, emocionais e sociais, impactando na qualidade de vida dessas mães e seus filhos. Somado a isso, temos as novas tecnologias, com relações predominantemente virtuais, o que tem causado um impacto nas famílias, particularmente no que diz respeito ao exercício da função materna.

E por que isso ocorre? As tecnologias têm promovido a intensificação dos direitos, ao ponto de causar uma confusão de papéis entre pais e filhos, e nesse cenário os filhos acham que têm os mesmos direitos dos pais e, em muitos casos, até mais direitos que os pais, perdendo-se em virtude de suas imaturidades.

E como aliar rede social e limites? Primeiramente, precisamos entender que nada substitui o toque, o afeto, o cuidado, as frustrações e as restrições impostas pelo saudável exercício do ser mãe. É preciso impor limites. Esse é um dos maiores desafios de ser mãe na modernidade.

DIVULGAÇÃO

E como a escola pode ajudar neste cenário? A relação entre a mãe (ou família) e a escola é uma parceria fundamental baseada no diálogo e na colaboração para o desenvolvimento integral da criança. Nesse sentido, o Colégio Meta reitera a importância da parceria e acolhimento. Uma escola transformadora é aquela que entende que educar não é tarefa isolada. É um movimento coletivo, que cresce a partir da escuta, da confiança e do vínculo. Feliz Dia das Mães!

Neste **Dia das Mães,** a 3AFest Eventos e Show homenageia aquelas que são o verdadeiro alicerce da vida: as mães. São elas que nos ensinam os primeiros passos, embalam nossos sonhos e transformam cada momento em uma lembrança especial. Assim como a música emociona e marca histórias, **o amor de mãe também fica para sempre no coração.** Nossa gratidão e carinho a todas as mamães, que fazem da vida o mais lindo espetáculo!

FELIZ Dia das Mães

Uma homenagem da

3A FEST
EVENTOS E SHOW

Siga a @3afest

Confira nossa agenda de shows

3A ROCK FEST

12 DE SETEMBRO DE 2026

RAIMUNDOS

CPM 22

INGRESSOS

COSTELADA 3AFEST

18 DE OUTUBRO DE 2026

PARANÁ

MATOGROSSO & MATHIAS

INGRESSOS

Empresa "Sabor" Holding

Muitos empresários acreditam estar protegendo seu patrimônio ao adquirir uma "holding pronta", vendida com preço fechado e promessa de solução eficaz. O problema é que, na maioria dos casos, essas estruturas apenas parecem sofisticadas — mas não cumprem o que prometem.

Uma verdadeira holding não nasce de modelo padronizado. Ela exige análise técnica da família, do patrimônio, da atividade econômica e dos objetivos sucessórios. Sem isso, o que se tem é apenas uma empresa no papel, incapaz de gerar economia tributária consistente, sem mecanismos eficazes de proteção patrimonial e, pior, totalmente ineficiente para evitar o inventário.

O risco só aparece quando já é tarde: na ausência do patriarca, diante de conflitos familiares ou de problemas jurídicos. Nesse cenário, os bens podem ser bloqueados e o controle se perde, sendo inevitável o inventário, no qual a família enfrenta custos, demora e ainda a perda de controle de parte relevante do patrimônio.

O barato, aqui, costuma sair caro. Talvez seja a hora de avaliar se aquilo que você tem realmente protege — ou apenas parece proteger.

Aldo Galesco – Formado em Administração de empresas e Direito. Especialista em Planejamento Sucessório e constituição de sistema de Holding Patrimonial Familiar. Seu escritório fica no Parque Mall, Edifício Corporate, Rua das Orquídeas, n. 737 Sala 201. Caso queira falar direto com ele, mande mensagem para 19 995561788, ou aldo@galesco.adv.br

Muito além da estética: como o design de interiores valoriza imóveis

O design de interiores deixou de ser apenas uma escolha estética para se tornar um fator estratégico na valorização imobiliária. Em um mercado cada vez mais competitivo, imóveis que apresentam ambientes bem planejados saem na frente, despertando maior interesse e alcançando melhores negociações.

A organização dos espaços, a escolha dos materiais e o uso correto da iluminação influenciam diretamente na percepção de valor. Um layout funcional, que aproveita bem cada metro quadrado, transmite qualidade e inteligência no projeto. Já acabamentos coerentes e bem aplicados reforçam a sensação de cuidado e durabilidade.

Outro ponto essencial é a identificação do potencial comprador. Ambientes que equilibram personalidade e neutralidade conseguem agradar diferentes perfis, facilitando a venda ou locação. Além disso, espaços bem resolvidos reduzem a necessidade de reformas futuras, o que aumenta ainda mais sua atratividade.

Investir em design é, portanto, investir no próprio valor do imóvel. Mais do que beleza, trata-se de criar espaços que comuniquem qualidade, funcionalidade e desejo — características que fazem toda a diferença no momento da decisão.

Caroline Perez – Arquiteta e designer de interiores, especializada em projetos residenciais e corporativos. Contato (19) 997216988 / @arquicomca

Quando a vida pede reconciliação com a mãe

Às vésperas do Dia das Mães, um tema silencioso emerge: a relação com aquela que nos deu a vida. Na abordagem das Constelações Familiares, a mãe não é apenas figura afetiva — ela representa o próprio fluxo da vida, a força interior e a capacidade de receber.

Muitas vezes, alguns sinais aparecem sem que percebamos sua origem. Uma sensação constante de esforço excessivo, como se tudo exigisse mais luta do que deveria. Um vazio difícil de nomear, ou a impressão de não pertencer completamente. A dificuldade em receber — seja amor, apoio ou reconhecimento. Padrões que se repetem nos relacionamentos. Ou ainda, a sensação de que, apesar de todo crescimento pessoal, algo dentro não se organiza por inteiro.

Nem sempre isso está ligado à falta de capacidade ou empenho. Em muitos casos, revela vínculos profundos com nossas raízes.

Quando a relação com a mãe encontra um novo lugar dentro de nós, algo se transforma: a vida ganha mais fluidez, os caminhos se tornam mais claros e a prosperidade encontra espaço para chegar.

Às vezes, o movimento mais importante não é avançar — é voltar ao início, e permitir que a vida, enfim, siga.

Ariani Rossi Miranda – Psicanalista Clínica, Grafóloga, Consteladora Sistêmica e Gestora de Recursos Humanos. 55 19 99149 1857/@ariani.rossi

Reforma tributária mantém Super Simples, mas exige atenção das empresas

A reforma tributária mudou a forma como alguns impostos serão cobrados no Brasil, mas é importante deixar claro: o Super Simples (Simples Nacional) não acabou. Micro e pequenas empresas continuam tendo um regime especial, com menos burocracia e pagamento de vários impostos em uma única guia.

O que muda é o cenário ao redor. Com a reforma, foram criados novos impostos sobre o consumo, chamados CBS e IBS, que vão substituir tributos antigos como PIS, COFINS, ICMS e ISS. Mesmo assim, quem está no Simples continua recolhendo seus impostos normalmente pelo DAS, como já acontece hoje.

O ponto de atenção é que empresas do Simples não geram créditos desses novos impostos para seus clientes. Na prática, isso pode fazer com que algumas empresas maiores prefiram comprar de fornecedores fora do Simples, o que pode afetar negociações e preços.

Por isso, apesar de o Simples continuar existindo, será cada vez mais importante analisar custos, preços e tipo de cliente. Em alguns casos, permanecer no Simples será vantajoso; em outros, pode ser necessário reavaliar.

Em resumo: o Simples não acabou, mas a reforma exige mais atenção e planejamento para evitar prejuízos no futuro.

Flávia Thais de Genaro Machado de Campos é advogada especialista em direito tributário, pós-graduada em Direito do Consumidor e especialista em Gestão Trabalhista e Previdenciária.

Crioterapia capilar: autoestima e apoio no tratamento oncológico

Método que alia tecnologia, ciência e cuidado contribui para bem-estar físico e emocional

VANESSA FRANCISCO
ESPECIAL PARA O MAIS EXPRESSÃO

A crioterapia capilar tem ganhado destaque como um importante recurso de apoio no tratamento oncológico, especialmente para pacientes que realizam quimioterapia e enfrentam a possibilidade da queda de cabelo. O método alia tecnologia, ciência e cuidado humanizado, contribuindo para o bem-estar físico e emocional durante o tratamento.

O procedimento consiste no resfriamento controlado do couro cabeludo antes, durante e após a aplicação de determinados quimioterápicos. Esse resfriamento reduz o fluxo sanguíneo na região, diminuindo a quantidade do medicamento que chega aos folículos capilares e, assim, ajudando a preservar os fios.

Nas unidades oncológicas, são utilizados sistemas modernos de crioterapia capilar, como o Capelli e a Thermia, que garantem controle preciso da temperatura, maior conforto ao paciente e padronização do atendimento, fatores essenciais para a segurança e a eficácia do método.

Entre os principais benefícios da crioterapia capilar estão a redução da queda de cabelo, a preservação da autoestima e da identidade do paciente, além da melhora do bem-estar emocional ao longo do tratamento. A tecnologia não interfere na eficácia da quimioterapia e é utilizada de forma integrada ao plano terapêutico definido pela equipe médica.

Antes do início do procedimento, todos os pacientes passam por avaliação da equipe de enfermagem, que orienta sobre o funcionamento da crioterapia, seus benefícios e possíveis desconfortos, como a sensação de frio mais intenso nos primeiros minutos. Durante todo o processo, o paciente é acompanhado de forma contínua, garantindo segurança, conforto e acolhimento.

DIVULGAÇÃO

Vanessa Natalie Francisco - Enfermeira Oncologista e Acupunturista - COREN/SP 399.521

Embora seja um método seguro, a crioterapia capilar não é indicada para todos os tipos de quimioterapia, e os resultados podem variar conforme o protocolo utilizado e as características individuais de cada paciente. Por isso, a indicação é sempre individualizada e baseada em critérios técnicos bem definidos.

Mais do que uma inovação tecnológica, a crioterapia capilar representa um modelo de cuidado que coloca o paciente no centro do tratamento. Ao unir tecnologia de ponta, organização assistencial e atenção humanizada, o método contribui para atravessar o tratamento oncológico com mais dignidade, confiança e qualidade de vida.

GRUPO ONCO

OncoIndaiá, OncoRádio e OncoItu
(19) 3112-4455
(11) 2715-7215
Instagram: @oncologiaitueindaia

Indaiatuba recebe o Campeonato Brasileiro de Patinação Skate Cross

Evento reúne atletas no Parque Ecológico e vale vaga para o World Skate Games 2026

FLÁVIA GIRARDI
redacao@maisexpressao.com.br

A Prefeitura de Indaiatuba, por meio da Secretaria Municipal de Esportes, apoia a realização do CSB Campeonato Brasileiro de Patinação na modalidade Skate Cross, que acontece nos dias 16 e 17 de maio de 2026, a partir das 8h, na pista de skate do Parque Ecológico de Indaiatuba. O evento será realizado simultaneamente com o Open Nacional de Skate Cross, ampliando a participação e fortalecendo a modalidade no cenário esportivo.

Coordenador de esportes radicais do município e supervisor do skate park, Claudio Cobra destacou a importância da competição para a cidade e a novidade de receber a modalidade. "Vai ser um sábado e domingo onde a gente vai estar recebendo aqui o patins num circuito de corrida de velocidade e vai usar todo o skate park, todo esse circuito de street, de flat, de plano para estar correndo marcadores de tempo", explicou.

Segundo ele, além do Campeonato Brasileiro, o evento também pontua para outras competições relevantes. "Não só o brasileiro, como o Open Nacional também simultaneamente. Vai estar pontuando para esses dois eventos que são muito importantes e é a primeira vez que vamos receber esse esporte de corrida do patins aqui", afirmou.

A competição terá caráter seletivo para a formação da Seleção Brasileira que disputará o World Skate Games 2026, no Paraguai. A expectativa é reunir cerca de 50 atletas de diferentes estados, nas categorias Júnior, para competidores entre 15 e 18 anos, e Sênior, para maiores de 19 anos. A programação inclui ainda categorias Open, permitindo a participação de iniciantes, atletas estrangeiros e do público em geral.

Claudio também reforçou o trabalho contínuo de incentivo à modalidade no município. "Nós temos aqui um projeto de toda segunda-feira, das 6h às 21 horas, onde recebemos só o patins no skate park. É uma forma de trazer o pessoal para conhecer como é andar dentro desse espaço", contou.

Para ele, o evento vai além da competição esportiva e promove integração entre diferentes públicos. "Para nós que gostamos da modalidade vertical, como o skate, o BMX, o patins e o patinete, vai ser um evento muito bom para aproximar essas tribos e comemorar essa atividade nova", destacou.

MAIS EXPRESSÃO

Claudio Cobra destacou a importância da competição para a cidade

As inscrições devem ser realizadas diretamente no site da Federação Paulista de Patins, onde também estão disponíveis informações sobre horários e cronograma.

A entrada é gratuita, e a organização convida o público a prestigiar. "Vai ser um evento aberto, então todo mundo pode vir acompanhar, conhecer e torcer. O patins é uma modalidade muito legal e vale a pena conferir", convidou o coordenador.

Arena Cross temporada 2026 reúne estrelas mundiais em Indaiatuba

A abertura da temporada 2026 do Arena Cross Brasil, marcada para o dia 16 de maio, em Indaiatuba, promete um dos grids mais fortes dos últimos anos. O evento reúne pilotos de diferentes países e nomes consagrados do cenário internacional, elevando o nível técnico da competição logo na primeira etapa, que acontece na Avenida Vitória Rossi Martini, 491 (Comercial Vitória Martini).

MARCELO ZAMBRANA - ARENA CROSS

O atual campeão Dean Wilson retorna para defender o título

O grid conta com pilotos do Brasil, Estados Unidos, Reino Unido, Portugal, Espanha, França e Argentina, distribuídos entre equipes como Honda Racing Brasil, JP Racing/Honda, Yamaha/Monster/Geração, Kawasaki/FK Racing, 595 KTM/Pro Tork, entre outras.

Entre os destaques, o atual campeão Dean Wilson retorna para defender o título, acompanhado de outros grandes nomes do motocross mundial, como o norte-americano Kyle Peters, pentacampeão do AMA Arenacross, e o francês Greg Aranda, referência no supercross europeu.

Entre os brasileiros, nomes como Enzo Lopes, que vem de forte desempenho internacional, Hector Assunção, um dos maiores campeões da história do Arena Cross, e Lucas Dunka, multicampeão nas categorias de base, reforçam o alto nível da disputa.

Também aparecem como candidatos a protagonismo o português Paulo Alberto, recordista de títulos da competição, o espanhol Joan Cros, experiente no circuito internacional, e o argentino Tomas Matkovich, em ascensão no cenário sul-americano.

Além deles, o grid reúne pilotos em plena evolução e nomes consolidados como Gustavo Pessoa, Guilherme Bresolin, Caio Lopes, Vitor Borba e Zack Williams, que completam um pelotão marcado pela diversidade e alto nível técnico.

A organização reforça que a troca de ingressos segue disponível, já em sua reta final. Para acessar a arquibancada geral, é necessário doar uma caixa de sabão em pó de 2,2 kg, que será destinada a entidades assistenciais do município, na concessionária Prolink Honda.

Doação do coração de Gabriel mobiliza equipes para escolta de ambulância

Órgão de jovem vítima de acidente é transportado para um helicóptero em Indaiatuba

GABRIELE DOMINGUES
ESTAGIÁRIA - JORNAL MAIS EXPRESSÃO

MAIS EXPRESSÃO

Pólicia Militar, com equipes do GCP-4 e da Ronda Escolar se mobilizou, para garantir o deslocamento seguro do órgão que saiu do HAOC

Na noite da última quarta-feira (06), a Polícia Militar realizou uma operação de escolta de alta prioridade para o transporte de um coração destinado a transplante, em Indaiatuba. As equipes do CGP-4 e da Ronda Escolar foram acionadas para garantir rapidez e segurança no deslocamento do órgão, que saiu do Hospital Augusto de Oliveira Camargo (HAOC) em uma ambulância com quatro médicos a bordo.

Com protocolos de urgência, as viaturas fizeram a interdição e liberação de vias, controle de cruzamentos e priorização total do trajeto até o ponto conhecido como "Green House", onde o coração foi transferido para um helicóptero, que seguiu com o transporte aéreo sem intercorrências.

Segundo a PM, a atuação rápida e coordenada foi essencial, já que, em situações como essa, cada minuto é decisivo para salvar vidas.

O órgão em questão é de Gabriel Carmo de Oliveira, que estava internado na UTI do HAOC, em Indaiatuba, após ser vítima de um grave acidente de trânsito registrado na Rodovia Santos Dumont, no sábado, 25 de abril. Segundo informações da Polícia Rodoviária, Gabriel (24) estava acompanhado por sua mãe, Gilmara Matos do Carmo (54), que infelizmente veio a óbito no local.

REPRODUÇÃO/INSTAGRAM

Órgão doado é de Gabriel de Oliveira, vítima de acidente em Indaiatuba

As investigações sobre o acidente ainda ocorrem em segredo de Justiça. Porém, de acordo com nota da PMR, o motorista de um Hyundai Creta, que mais cedo havia sido registrado por câmeras de segurança em alta velocidade, deixando rastros de faíscas na pista, colidiu com a motocicleta onde estavam mãe e filho e, na sequência, após as vítimas caírem do veículo, outro automóvel as atropelou e não parou para prestar socorro.

A Polícia Rodoviária alega que, após a colisão, o motorista de 24 anos do Creta parou no acostamento. Ele estava com a CNH vencida e se recusou a fazer o teste do bafômetro, mesmo não apresentando sinais visíveis de embriaguez. Foi levado à delegacia, prestou depoimento e, em seguida, foi liberado. De acordo com uma testemunha, há a suspeita de que o veículo pudesse estar envolvido em um racha. A informação foi repassada à polícia e ainda será investigada.

Gabriel lutou pela vida até a última terça-feira, dia 05, quando foi registrada sua morte. Mesmo em meio à dor, a família optou pela doação de órgãos, sendo captados pelos médicos o coração, fígado, rins e córneas.

O irmão de Gabriel, Caiky, que mobilizou diversos cultos de oração em frente ao hospital, falou em entrevista sobre quem ele era e o significado da doação de órgãos.

"Gabriel era um menino alegre, que motivava as pessoas com sua alegria. Nos cultos realizados no HAOC, cerca de 500 pessoas estiveram presentes. Prestes a completar 25 anos, no dia 11 de maio, era cheio de vida, muito ativo, ministro de louvor, tocava instrumentos e ministrava a palavra na igreja, sempre alegre, sorridente e brincalhão. Acredito que, através da vida dele, seja possível alcançar outras vidas que, neste momento, estão lutando pela vida e precisando de um órgão. Se Deus permitiu a ciência chegar a esse ponto de conseguir transportar um órgão, creio que também é da vontade d'Ele, por meio da vida do Gabriel, salvar outra vida."

A família procura por justiça diante de uma situação devastadora. Em meio à dor, a memória de Gabriel permanece viva nos gestos, nas palavras e no legado de fé e alegria que ele deixou. A doação de órgãos transforma o luto em esperança, permitindo que outras vidas sejam salvas e que sua história continue por meio de um ato de amor.

Frutos de Indaiá celebra 20 anos de história e tradição em Indaiatuba

Indaiatuba se prepara para uma das noites mais importantes do calendário empresarial da cidade. Celebrando 20 anos de história, o Troféu Frutos de Indaiá chega no dia 24 de outubro, a partir das 20 horas, no Salão Social do Clube 9 de Julho, com a proposta de reconhecer e valorizar os empresários que contribuem para o crescimento econômico.

Duas Cerejas

Lider
Panificadora, Confeitaria e Conveniência

Zarin

Times Square Indaiatuba

Gabriele Gregório
Psicóloga Infanto-Juvenil

Amira Web Systems

Categoria Profissionais Liberais e Personalidades

24 OUTUBRO SÁBADO ÀS 19H | 2026
GUILHERME & BENUTO
20º TROFÉU FRUTOS DE INDAIÁ
Confira os participantes do Troféu
PATROCINADORES
SICOOB COOPLIVRE
ATENTO
3A FEST
SCCON IMÓVEIS
REDE SEMPRE PERTO SUPERMERCADOS
HotFlowers www.hotflowers.com.br
Justem 3936-7090
SALA 3 UNIFORMES (19) 99948-9100
GRUPO ALPS FUNDAÇÕES 3834-2120
TAVARES REFRIGERAÇÃO 3935-8454
FLORES DO PARK 3835-5606
Pestana (19) 99845-3827
CONSTRUTORA JCP (11) 91007-0774
Aliberti 3875-6508
POLO SHOPPING INDAIATUBA 3835-9000
FACILITA (19) 98422-3755
OUCIMAR AREIA & CAÇAMBAS 3936-2586
AUTO MECÂNICA Santo Antonio 3875-3532
ESQUADRO TOPOGRAFIA 3816-2121
SYSTEG SOLUTIONS (19) 3199-7651
SdM Studio del Mobile Móveis Planejados (19) 99116-1705
ATILUZ (19) 3727-3333
APARECIDA TRUCK CENTER (19) 3834-2359
ANGELO VERTTI ITALY (19) 97408-9407
PARC (19) 99253-8739
SIGO (19) 3312-0554
MADRE TERRA (19) 99853-8585
the unity (19) 99947-6470
(19) 99557-6718
Disk Indaia (19) 99229-6543 (19) 98964-2509
(19) 99340-5307
(19) 99483-2821
FloraLótus (19) 98326-7315
Remaro SUPERMERCADO @remaro.supermercado
Amira Web Systems (19) 3312-2067
TIMES SQUARE INDAIATUBA 3825-8963
Bicos & Focinhos CLÍNICA VETERINÁRIA 3835-7750
ZARIN 3770-0000
LideR A líder das panificadoras! @padarialider.oficial
CLAU CAVALCANTE (11) 98379-1607
HCON (11) 99556-2775
NP (19) 98975-0741
vox2you ESCOLA DE ORATÓRIA (19) 99497-2421
Ibira 3016-2100
KLUG HOME (19) 98113-6668
OLIVEIRA FILHO DIREITO EMPRESARIAL (19) 98844-8846
INDA FIRE 3834-1741
3935-9409
RIO INVESTIDORA & CONSTRUTORA (19) 99862-4752
DRIBIX PIZZARIA (19) 3875-9786
MADEIREIRA MADELASCA 3875-3003
Cia do Salgado Food Service (19) 99620-2013
yumi BUFFET (19) 98835-4409
RESTAURANTE Gripirão 3885-5434
PLOTER & CIA www.ploterecia.com.br 3312-1816
DAISHO 3801-0405
COLÉGIO META (19) 3816-8457
Gibim 3885-3003
MACHINE'S (19) 3114-0444
Fio da Mata (19) 99855-8444
colégio RODIN 3885-9800
colégio le petit-ni (19) 3825-6550
JARDIM BELVEDERE LOTEAMENTO (19) 99658-0808
Lógica 3825-5196
Lógica (19) 99766-9985
REVIVA BOLOS & CIA www.revivabolos.com.br
Instituto Carrer (19) 99805-0299
LOFTS INCORPORAÇÕES (19) 3801-2334
GROUP SOLUTIONS 3825-8960
GRUPO BEST BUSINESS (19) 3328-2785
MUNHOZ (19) 97408-4522
meakza 3801-3071
DiCASA (19) 3885-0602
La France Perfumaria & Cosméticos (19) 99973-6623
Casa da Esfiha Culinária Árabe 3825-4710
(19) 98609-6998 (19) 3935-8080
INSTITUTO GABRIEL (19) 98700-0466
VISÃO Imóveis 3875-6230
OSM (19) 98945-0386
pai & filha (11) 95499-7718
FRANCHISE (11) 99819-3035
RBC Transportes 3318-0623
CORPUS Saneamento e Obras Ltda 3825-5050
Quality (19) 98444-1589 (19) 3935-2919
BIO Refeições (19) 99316-1741
TURMALINA Embalagens 3935 9047
NOROFER (19) 3199-5499 (19) 99851-6645
3816-7777
Adelaide Decorações (19) 3894-4638 (19) 99763-2829
CARVÃO SÃO JOÃO (11) 96397-2980
STAHL SOLER (19) 3835-6247
MANACÁ EMPREENDIMENTOS (19) 98961-1441
Dra.Conta (19) 99754-6092
CTI 3834-2815
Eletrize (19) 99999-5582
PRO SECURITY (19) 99493-9224
(19) 99846-7801
REVELAÇÃO
GTEE IMÓVEIS (19) 99229-3519
HYAKUSEN (11) 91236-8112
ELOI CLIMATIZAÇÃO (19) 99454-5855 (19) 99597-6404
Mikai BARBER STUDIO (19) 99558-1322
X1 ARENA (19) 99368-1336
SANDRA MARA (19) 99116-9851
CAVIQUIOLI MÁRMORES E GRANITOS (19) 99924-8691
GRUPO Pejota (19) 997167002
ANTRAND Brazil Soluções em Importação e Exportação (11) 3042-8474
NOVA Justo SEGUROS (19) 3835-9999 (19) 99989-9352
Dosfé GELATERIA (19) 99611-0975
tek aço (19) 99744-0402
BOUTIQUE Mármores e Granitos (19) 99193-3454
MS AUDIO (19) 99127-3883
CONCEITO AUDIO DESIGN (19) 99186-1810
CONCEITO CAPITAL & NEGÓCIOS (19) 3114-8932
PRIME CHURRASQUEIRAS GOURMET (19) 99839-9792
Oz (19) 99883-7755
FIORI ESMALTERIA (19) 97141-7682
ARTN envelopamento decorativo (11) 98929-5491 @artnenvelopamento
w1 (16) 997593928
CAFÉ ARMAZÉM DE MINAS (35) 99200-7777 @cafearmazemdeminasoficial
La Nita (19) 99162-1888
SEVEN (11) 99266-2082
GUERREIROS LOG (19) 99902-4822
BUSCA MEU DOC · EDUCAR MEU DOC (19) 95321-1155
Realização: grupo mais expressão
Buffet: BUFFET Brunetto
Decoração: Marcia Paccor Decoração de Eventos 3936-1539

HORÓSCOPO

Signo de Áries
O nativo está entre o impulso e a estratégia, exigindo agir com precisão, não por irritação. É importante controlar as finanças, evitando decisões apressadas que podem gerar tensões. Conversas importantes surgem para redefinir prioridades. Há um convite à autoconsciência sobre seus padrões de reação. Um novo ciclo favorece seu equilíbrio material, desde que haja disciplina constante e coragem sustentada, não atitudes impulsivas.

Signo de Touro
Semana para encontrar clareza de organizar suas escolhas materiais, embora alguma confusão emocional possa afetar relações próximas. Um despertar profundo sobre identidade e propósito mostra que não dá mais para manter rotinas que não refletem seu valor. Um novo começo acontece de dentro para fora. As finanças pedem equilíbrio entre segurança e inovação. Evite resistir por teimosia; adapte-se com consciência e firmeza.

Signo de Gêmeos
Sua mente recebe insights poderosos, mas também revisões difíceis de verdades antes evitadas. Revelações internas surgem por meio de sonhos e percepções que desmontam antigas ilusões. Há um impulso para quebrar padrões mentais limitantes. Evite agir com pressa: suas palavras têm impacto estrutural nesta semana. Um novo começo fortalece uma coragem silenciosa, pedindo escolhas alinhadas com sua coerência mais profunda.

Signo de Câncer
Seu alcance emocional e senso de responsabilidade se ampliam, mas é preciso cuidado com reações exageradas. O momento favorece alianças de apoio, especialmente em questões familiares e estratégicas. Grupos ao seu redor revelam intenções, ajudando a identificar quem realmente sustenta seus projetos. Tensões internas se dissipam, abrindo espaço para renovação na base material. Evite sobrecarga emocional; preserve seu ritmo e sua sensibilidade.

Signo de Leão
Decisões profissionais e sua imagem ganham destaque. Há avanço, mas o momento exige realismo e paciência. Demandas elevadas podem gerar conflitos se você insistir na própria posição. Relações passam por revisão ética, com diálogos que revelam prioridades diferentes. Surge a chance de construir uma nova direção profissional, mais alinhada ao que você quer. Evite confrontos por orgulho; aja com autoridade bem fundamentada.

Signo de Virgem
Um impulso forte surge para romper prisões mentais e renovar perspectivas. Novas ideias, estudos e reflexões ampliam seus horizontes. Ao mesmo tempo, tensões em grupos exigem discernimento e cuidado nas escolhas. É preciso encarar com realismo compromissos materiais e energéticos. Processos internos antes ocultos vêm à luz, favorecendo transformação. É um período de libertação e reestruturação, com foco total na integridade mental.

Signo de Libra
Diálogos, estudos e oportunidades intelectuais se ampliam, mas é preciso atenção a ilusões afetivas e expectativas irreais. Questões financeiras e emocionais pedem transparência, renegociação e revisão de dependências. A criatividade cresce e uma obra pode estar em desenvolvimento. Vínculos e objetivos passam por redefinição. Evite dispersão mental: clareza e diplomacia sustentada serão seus principais recursos nesta semana mais exigente.

Signo de Escorpião
Mudanças profundas mexem com estruturas familiares e padrões emocionais. Há tensão nas rotinas, exigindo cuidado com excesso de esforço e desgaste. Conversas importantes ajudam a reorganizar relações e definir posições. Parcerias entram em fase de renovação, pedindo maturidade e atitudes concretas. A semana exige coragem emocional e clareza de limites, especialmente em questões que você vinha adiando por prudência ou medo.

Signo de Sagitário
Transformações internas se intensificam, trazendo resoluções financeiras e emocionais que pedem sinceridade absoluta. Impulsos criativos aumentam, mas podem gerar tensões afetivas se houver precipitação. O momento exige disciplina e revisão dos hábitos diários. Um novo começo favorece rotinas mais estáveis e estratégias concretas. É uma semana de ajustes inteligentes, em que cortar excessos permite um crescimento mais sólido e consistente.

Signo de Capricórnio
A necessidade de decisões práticas se intensifica. Questões familiares e emocionais pedem reestruturação e ajustes inevitáveis. Há boas oportunidades para organizar as finanças, desde que mantenha prudência. Tensões no ambiente doméstico exigem calma para evitar conflitos. Grupos e conexões trazem oportunidades estratégicas. Um novo ciclo favorece o fortalecimento das bases e compromissos. Semana de reconstrução silenciosa, em que cada escolha pede rigor e consciência.

Signo de Aquário
Um processo irreversível de transformação pessoal se aprofunda. Ideias surgem com intensidade, revelando novos caminhos e exigindo mudanças mentais necessárias. É importante ter prudência com a ansiedade e dar espaço ao silêncio interno. Tensões psíquicas se dissipam, abrindo espaço para fortalecer sua expressão. É uma semana de reinvenção lúcida, em que clareza e inovação caminham juntas, exigindo coragem consciente.

Signo de Peixes
Decisões exigem maturidade e responsabilidade. O momento pede discernimento financeiro e corte de excessos. Mudanças no ambiente doméstico ou emocional ganham destaque. A comunicação precisa ser clara para evitar confusões. Um novo ciclo favorece reorganização interna, fortalecendo autoestima e foco. É uma semana para alinhar sonho e método, sensibilidade e pragmatismo, transformando intenção em ação concreta.

De 8 a 14 de maio de 2026

POR: ALEX COSTA GUIMARÃES

Rock domina segunda semana de atrações do 34º Maio Musical

Black7Colts, com seu álbum autoral, Sync2 e Banda OÁZ, com tributos especiais, marcam a programação

DA REDAÇÃO
redacao@maisexpressao.com.br

O rock domina os palcos da segunda semana do 34º Maio Musical, com destaque para três atrações locais: Black7Colts, Banda OÁZ e Sync2. Todas se apresentam neste final de semana, nos palcos Terra, em frente a Prefeitura, e Água, na Concha Acústica do Parque Ecológico.

A banda autoral de *hard rock* Black7Colts vem se consolidando como um dos nomes emergentes do rock independente brasileiro e em 2025 conquistou o segundo lugar no Festival de Rock de Indaiatuba, além do prêmio de melhor composição com a música *Rise Again*.

Idealizada pelo vocalista Dan Jones, a Black7Colts aposta em músicas autorais e prepara o álbum *One Heart One Fire*, que está em fase de lançamento e representa a identidade sonora da banda, unindo peso, melodia e uma abordagem contemporânea do *hard rock*.

A produção do álbum conta com o renomado guitarrista e produtor Tiago Della Vega. No Maio Musical, a banda apresenta o projeto *Rock Versions*, que mistura covers e músicas autorais. O show acontece sábado, dia 9, às 18h30, no Palco Água, na Concha Acústica do Parque Ecológico.

DIVULGAÇÃO

Black7Colts prepara o lançamento do álbum One Heart One Fire

TRIBUTOS

Nesta sexta-feira, dia 8, às 20h30, também no Palco Água, a atração é *The Essence Tribute: Alanis/Amy/Avril*, da banda Sync2. "*Essence* nasce da nossa vontade de honrar o legado de três mulheres que redefiniram o rock alternativo dos anos 90 e 2000: Alanis Morisette, Amy Lee e Avril Lavigne", conta Amanda Wohl, que divide os vocais com Paula Said.

"Elas foram pioneiras ao ocupar um espaço até então majoritariamente masculino, num movimento que revolucionou o mercado fonográfico e que insirou, dez voz e força para toda uma geração de mulheres que se viram representadas", completa.

Fechando a trinca do rock local, a Banda OÁZ é atração no domingo, dia 10, às 18h, no Palco Terra, em frente à Prefeitura de Indaiatuba, com o show *Tributo às Rainhas do Rock*. O grupo vem ganhando projeção nacional com o espetáculo, que celebra as maiores vozes femininas da história do rock.

Recentemente, a vocalista Débora Alvarenga ganhou destaque nas redes sociais pela semelhança vocal com Janis Joplin, além de interpretações marcantes de grandes ícones do rock. Para o Maio Musical, a banda promete um repertório que transita entre o rock clássico nacional e internacional, pensado para manter o público conectado do início ao fim.

Orquestrando é ampliado e chega a mais duas escolas

Jardins Veneza e Morumbi recebem iniciativa que utiliza música como ferramenta de desenvolvimento

DA REDAÇÃO
redacao@maisexpressao.com.br

Utilizando a estrutura das escolas municipais para oferecer ensino técnico de instrumentos orquestrais e permitindo que alunos possam aprender teoria e prática musical dentro da própria unidade de ensino, o Projeto Orquestrando nasceu no Complexo Educacional Laura Fahl com grande sucesso. Agora, o projeto ganha duas novas casas: a Emeb Profª Maria José Arruda Salvadori Martinhão (Jardim Veneza) e a Emeb Renata Guimarães Brandão Anadão (Jardim Morumbi).

Com realização da Prefeitura de Indaiatuba, por meio da Secretaria Municipal de Cultural e em parceria com a Educação, a iniciativa oferece aulas de música gratuitas com instrumentos de orquestra para crianças de 5 a 12 anos e conta com apoio da Fundação Rainer Blickle, por intermédio da empresa SEW-Eurodrive.

O projeto, que atende 660 alunos no Complexo Educacional Laura Fahl, iniciou suas atividades na Emeb Profª Maria José Arruda Salvadori Martinhão com mais de 500 alunos, e na Emeb Renata Guimarães Brandão Anadão já são mais de 120 estudantes no projeto.

DIVULGAÇÃO

Projeto traz aulas de música gratuitas para crianças de 5 a 12 anos

IMPLANTAÇÃO

A implantação do Orquestrando nas escolas de período integral baseia-se no impacto positivo do ensino artístico para o desenvolvimento cognitivo e interpessoal. Para as crianças, o contato com a música clássica e seus instrumentos estimula a criatividade, a disciplina e o foco, competências essenciais que refletem no desempenho escolar e na futura trajetória profissional.

"A música tem o poder de transformar realidades e expandir horizontes. Ampliar o Orquestrando significa dar a mais crianças a oportunidade de descobrir talentos e desenvolver uma sensibilidade artística que as acompanhará por toda a vida", destaca a secretária de Cultura, Tania Castanho. "Ver o envolvimento dos alunos com os instrumentos de orquestra é a prova de que a cultura é um pilar essencial na formação do cidadão".

"O ensino integral em Indaiatuba busca a formação completa do aluno, e o projeto Orquestrando é um grande aliado nesse processo. Além do aprendizado musical, notamos uma melhora significativa na concentração e na interação social dos estudantes", aponta a secretária de Educação, Alair Bernardinetti Lelli. "Integrar a arte ao ambiente escolar fortalece o aprendizado e cria um ambiente de desenvolvimento muito mais rico e prazeroso para nossas crianças".

CINEMA

BILLIE EILISH: HIT ME HARD AND SOFT – THE TOUR IN 3D
Lançamento - Musical - Classificação 12 anos - 114 minutos
3D - LEGENDADO
Polo Shopping
Quinta (7) a Domingo (10): 18h25 [TC]

MORTAL KOMBAT 2
Lançamento - Aventura / Fantasia - Classificação 18 anos - 116 minutos
LEGENDADO
Shopping Jaraguá*
Quinta (7), Sexta (8) e Sábado (9): 21h40 [TC]
Domingo (10), Segunda (11) e na Quarta (13): 19h30 [TC]
*excepcionalmente na terça, dia 12, não haverá exibição deste filme no Jaraguá
DUBLADO
Polo Shopping
Quinta (7), Sexta (8) e Sábado (9): 22h10
Domingo (10): 14h00 [VIP] / 21h45
Segunda (11), Terça (12) e Quarta (13): 18h30 [TC] / 21h45

AS OVELHAS DETETIVES
Lançamento - Comédia / Mistério - Classificação 12 anos - 109 minutos
DUBLADO
Shopping Jaraguá
Quinta (7), Sexta (8); Segunda (11), Terça (12) e Quarta (13): 16h35 [TC]
Sábado (9) e Domingo (10): 14h05 [TC] / 16h35 [TC]

EPIC: ELVIS PRESLEY IN CONCERT
Maio Musical da Secretaria de Cultura de Indaiatuba* - Documentário - Classificação 12 anos - 96 minutos
LEGENDADO
Shopping Jaraguá
Somente Terça (12): 19h00 [TC]
*para esta sessão: ingresso solidário (suco concentrado ou pacote de bolacha recheada)

O DIABO VESTE PRADA 2
2ª semana - Comédia - Classificação 12 anos - 120 minutos
LEGENDADO
Shopping Jaraguá
Quinta (7), Sexta (8); Segunda (11), Terça (12) e Quarta (13): 18h00 / 21h20 [TC]
Sábado (9) e Domingo (10): 14h35 / 18h00 / 21h20 [TC]
Polo Shopping
Quinta (7), Sexta (8) e Sábado (9): 16h10 [VIP] / 18h55 [VIP] / 21h45 [VIP]
Domingo (10), Segunda (11), Terça (12) e Quarta (13): 16h40 [VIP] / 19h30 [VIP]
DUBLADO
Shopping Jaraguá
Quinta (7) a Quarta (13): 15h10 / 17h20 / 20h15
Polo Shopping
Quinta (7) e Sexta (8): 15h35 [TC] / 19h25 / 20h50 [LASER]
Sábado (9): 14h00 (CineMaterna) / 15h35 [TC] / 17h20 [TC] / 19h25 / 20h50 [LASER]
Domingo (10): 15h35 [TC] / 17h20 [TC] / 19h00 / 20h50 [LASER]
Segunda (11), Terça (12) e Quarta (13): 15h35 [TC] / 19h00 / 20h50 [LASER]

MICHAEL
3ª semana - Drama / Musical - Classificação 12 anos - 128 minutos
LEGENDADO
Shopping Jaraguá
Quinta (7) a Quarta (13): 20h50
Polo Shopping
Quinta (7) a Quarta (13): 18h00 [LASER]
DUBLADO
Shopping Jaraguá
Quinta (7) a Quarta (13): 15h40 [TC] / 18h30 [TC]
Polo Shopping
Quinta (7) e Sexta (8): 16h40 / 20h05 [TC] / 21h15 [TC]
Sábado (9): 14h30 [TC] / 16h40 / 20h05 [TC] / 21h15 [TC]
Domingo (10): 14h30 [TC] / 16h10 / 20h05 [TC] / 21h15 [TC]
Segunda (11), Terça (12) e Quarta (13): 16h10 / 20h05 [TC] / 21h15 [TC]

SUPER MARIO GALAXY: O FILME
6ª semana - Animação / Aventura - Classificação 6 anos - 99 minutos
DUBLADO
Shopping Jaraguá
Quinta (7), Sexta (8) e Sábado (9): 19h05 [TC]
Polo Shopping
Quinta (7), Sexta (8); Segunda (11), Terça (12) e Quarta (13): 17h20 [TC]
Sábado (9) e Domingo (10): 15h00 [LASER]

VELHOS BANDIDOS*
7ª semana - Comédia - Classificação 14 anos - 94 minutos
NACIONAL
Polo Shopping
Segunda (11), Terça (12) e Quarta (13): 15h30 [LASER]
*PROMOÇÃO exclusiva para este filme: TODOS PAGAM MEIA-ENTRADA

ACESSE NOSSO PORTAL PARA MAIS NOTÍCIAS:
grupo mais expressão

Carolina, da Educar Meu Dog, recebendo desse semanário um Bolo da Madre, desejando boas-vindas no Frutos.

Simone da Print Line recebeu como carinho do JME ,um delicioso Bolo da Madre.

Quem apagou velinhas no último dia 5/05 foi a Márcia do Yázigi que recebeu do Jornal Mais Expressão, uma linda orquídea da Floricultura Recanto das Flores, desejando parabéns, felicidades sempre e que Deus a abençoe grandemente.

Quem aniversaria amanhã dia 9/05 é a Duda da Recanto das Flores. Para comemorar, enviamos um Bolo da Madre em forma de carinho. Desejamos muitas alegrias e bênçãos!

A linda gatinha Xuxa com a tutora Isabel em consulta na Clínica Veterinária Bicho Amigo. Rua Quinze de Novembro, 1050 – Centro. Fone: (19) 3875-2715.

Precisando de cortinas, persianas, papel de parede, colchas, almofadas, tapetes, lembre-se sempre da Adelaide Decorações. Ligue e agende seu horário (19) 3894-4638 / (19) 99763-2829. Você vai adorar!

Colégio Meta

Na última quinta-feira, 30 de abril, vivemos uma noite muito especial no CIAEI com o Meta Sarau 2026, com tema “Brasilidades: Brasis do meu Brasil" primeiro evento do ano aberto aos pais e familiares dos alunos.

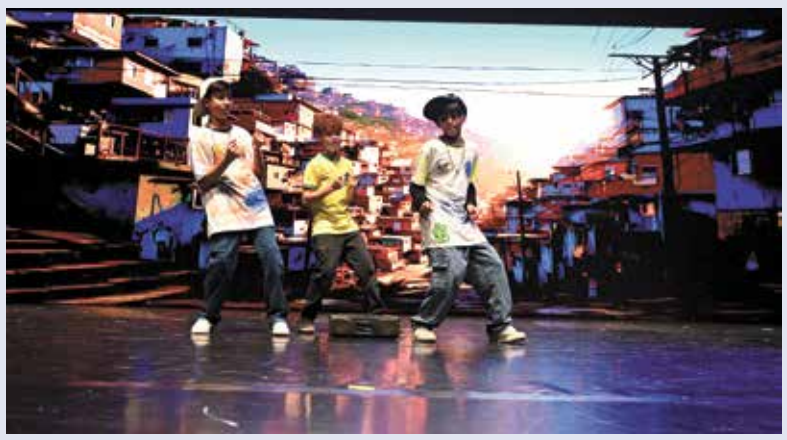

ACESSE NOSSO PORTAL
PARA MAIS NOTÍCIAS:
grupo mais expressão

Nossa querida parceira e amiga Nathalia Pestana, da Clínica Pestana, comemorou mais um ano de vida no último dia 30/04. Levamos um delicioso bolo da Reviva Bolos para desejar um feliz aniversário, com muito carinho. Que Deus continue iluminando sua vida com saúde, sucesso e muitas felicidades!!

Rodrigo, da Antrand Brazil, e sua família receberam as boas-vindas ao Frutos de Indaiá 2026. Participando na categoria Revelação, o momento foi registrado ao lado de Mariana e Clarissa, celebrando essa nova etapa com muito entusiasmo e expectativa de sucesso!!

Neste Dia das Mães, Joel, Regiane e toda a família Reviva Bolos desejam muito amor, carinho e felicidades para todas as mães. Às clientes, amigas, colaboradoras e parceiras que fazem parte dessa linda trajetória, o nosso carinho e gratidão. Que nunca falte abraços, união e momentos doces para celebrar ao lado de quem amamos. Com o mesmo amor que a Reviva Bolos leva todas as semanas aos parceiros do jornal, desejamos que este Dia das Mães seja repleto de afeto, alegria e muitas bênçãos!!

O último final de semana foi de muita emoção e nostalgia no Polo Shopping Indaiatuba. Em um show especial em homenagem ao Dia das Mães (Dia das Mães é Show), a eterna Wanderléa encantou o público com grandes sucessos da Jovem Guarda. O shopping ficou lotado e o público cantou, vibrou e se emocionou do começo ao fim em uma noite inesquecível!!

Neste Dia das Mães, a querida Raquel, do Fogão Real, presta uma homenagem cheia de amor à sua mãe Dona Carmem, exemplo de força, carinho e dedicação. Mãe é colo, cuidado, inspiração e amor que acompanha para toda a vida. Que este dia seja repleto de abraços, gratidão e momentos especiais. Desejamos um Feliz Dia das Mães a todas as mães, clientes, amigas, parceiras e colaboradoras que, com amor e dedicação, tornam os dias mais especiais e acolhedores!!

Renovando uma parceria de sucesso. Nosso diretor Alan de Santi esteve esta semana em uma reunião especial com os parceiros e amigos da Oucimar Areia & Caçamba, fortalecendo negócios e também os laços de amizade. Na foto: Camila, Oucimar e Alan, em mais um momento de parceria e confiança!!

Parceria, carinho e gratidão que adoçam a vida. A querida Ariani, Psicanalista Clínica e Terapeuta Integrativa Sistêmica, recebeu com muito carinho um delicioso bolo da Reviva Bolos, em agradecimento à parceria e confiança. Gestos assim fortalecem conexões especiais e mostram que o reconhecimento também pode vir em forma de afeto e sabor!!

Ary e Lucas, da FS Vidros & Esquadrias, receberam com muito carinho o bolo de boas-vindas da Reviva Bolos. Um mimo especial do Mais Expressão para desejar muito sucesso e dar as boas-vindas a essa parceria que chega para somar ainda mais!!

SUPER FESTIVAL PREÇO BAIXO

Clube Sumerbol

SOMENTE NESTA

SEX 08 E SÁB 09

Sumerbol supermercados

Arroz Camil 5Kg Tipo 1 R$ 23,79 — Clube Sumerbol R$ 17,99 — *Limite Cliente/CPF 4 unidades

Cerveja Heineken Lata 350ml R$ 5,79 — Clube Sumerbol R$ 4,79 — *Limite Cliente/CPF 60 unidades

Ave Coxa c/Sobrecoxa Frango Resfriado Kg R$ 12,99 — Clube Sumerbol R$ 7,99 — *Limite Cliente/CPF 3kg

Papel Higiênico Neve Tradicional LV12 PG11 R$ 26,89 — Clube Sumerbol R$ 19,99 — *Limite Cliente/CPF 2 unidades

Banana Nanica Kg R$ 6,99 — Clube Sumerbol R$ 2,99 — *Limite Cliente/CPF 3kg

Ovos MM Branco Grande c/20un R$ 17,99 — Clube Sumerbol R$ 11,99

Leite Longa Vida Jussara Edge Integral 1L R$ 5,59 — Clube Sumerbol R$ 4,89 — *Limite Cliente/CPF 24 unidades

Leite Condensado Piracanjuba TPK 395g R$ 6,98 — Clube Sumerbol R$ 5,49 — *Limite Cliente/CPF 10 unidades

Bombom Lacta Grandes Sucessos 250g R$ 15,98 — Clube Sumerbol R$ 12,89 — *Limite Cliente/CPF 6 unidades

Café Caboclo 500g R$ 32,98 — Clube Sumerbol R$ 22,99

Margarina Doriana 500g R$ 6,99 — Clube Sumerbol R$ 3,99 — *Limite Cliente/CPF 3 unidades

Macarrão Instantâneo Nissin 85g R$ 2,87 — Clube Sumerbol R$ 2,59

Salsicha Seara Hot Dog/Cry 500g R$ 11,99 — Clube Sumerbol R$ 5,99

Bovino Picanha Montana Peça Kg R$ 109,90 — Produto Exclusivo Lojas 1 e 3 — Clube Sumerbol R$ 79,90 — *Limite Cliente/CPF 3kg

Linguiça Suína ou Toscana Seara Balcão Kg R$ 24,90 — Clube Sumerbol R$ 15,90

BEBA COM MODERAÇÃO

Cerveja Petra Origem Lata 350ml R$ 3,39 — Clube Sumerbol R$ 2,59 — *Limite Cliente/CPF 60 unidades

Espumante Salton 750ml R$ 43,90 — Produto Exclusivo Lojas 1 e 3 — Clube Sumerbol R$ 29,90

Vinho Chileno Del Diabo 750ml R$ 49,89 — Clube Sumerbol R$ 34,90

Detergente Líquido Ypê 500ml c/6un 10% de Desconto R$ 11,34 — Nesta embalagem, a unidade sai por: R$ 1,89 — *Limite Cliente/CPF 2 unidades

Lava Roupas Pó Omo Lavagem Perfeita 2,2Kg R$ 32,89 — Clube Sumerbol R$ 24,90 — *Limite Cliente/CPF 2 unidades

OFERTAS VÁLIDAS DE 8 A 9 DE MAIO PARA AS LOJAS 1, 2 E 3

LOJA 1
Av. Presidente Kennedy, 895 Cidade Nova | 19 3885 7800
Seg. a Sáb. das 7h às 22h Domingos das 7h às 20h

LOJA 2
R. José da Silva Maciel, 81 Jd. Morada do Sol | 19 3935 9662
Seg. a Sáb. das 8h às 21h Domingos das 8h às 14h

LOJA 3
Av. Eng. Fábio Roberto Barnabé, 1260 Chacara Areal | 19 3114 6600
Seg. a Sáb. das 8h às 22h Domingos das 8h às 20h

CANTINHO DA CRIANÇA (LOJA 1 E 3) — CAIXA ELETRÔNICO 24 HORAS — ESTACIONAMENTO COBERTO — RESTAURANTE PRÓPRIO — ENTREGA EM DOMICÍLIO A PARTIR DE R$ 100,00* — UTILIZE SACOLAS RETORNÁVEIS

sumerbol.com.br /supersumerbol /supersumerbol /supersumerbol

Respeite as Vagas de Estacionamento da Pessoa com Deficiência e do Idoso.

Ofertas válidas para as três lojas Sumerbol de 08/05/2026 até 09/05/2026, ou enquanto durarem os estoques. Após a validade desta folheto de ofertas, os preços voltarão ao normal. Impresso em papel triturado. Fotos em caráter ilustrativo. Para melhor atender nossos clientes, não vendemos por atacado e os produtos em oferta estão limitados, de acordo com o produto a 3kg ou 12 unidades. O pagamento através de cheque é autorizado exclusivamente para clientes que tenham procedido a prévia solicitação no SAC, mediante preenchimento do termo de adesão, sujeito ao regulamento específico e sujeito a análise de crédito. Não é aceito o pagamento em cheque de clientes sem a prévia cadastro. *Entregas sem custo até 8km do redor do estabelecimento onde foi realizado a compra. Acima desta distância, verifique o custo do frete em nossos caixas de atendimento. Para mais informações entre em contato com atendimento@sumerbol.com.br

OS MELHORES LANÇAMENTOS DE INDAIATUBA CHEGARAM!

JARDIM Hípica

Loteamento fechado com localização privilegiada as margens da Rodovia Santos Dumont, Indaiatuba-SP.

Lotes a partir de 250m² Residenciais

SAN MARINO RESIDENCIAL

Loteamento fechado com mais de 20 itens de lazer e alto potencial de valorização.

Lotes a partir de 150m² Residenciais

NOSSO WHATSAPP

CONSULTE NOSSOS VALORES E CONDIÇÕES ESPECIAIS

NÃO PERCA ESSA OPORTUNIDADE!

(19) 3328-2785

SIGA NOSSAS REDES SOCIAIS

ARMIGHEMPREENDIMENTOS
GRUPOBESTBUSINESS

ARMIGH.COM.BR
BESTBUSINESS.COM.BR

Realização:

ARMIGH

GRUPO BEST BUSINESS

Amor que constrói vidas

FELIZ DIA DAS MÃES

Mães constroem bases sólidas, transformam espaços em lares e fazem da vida, o nosso maior projeto

NOSSA HOMENAGEM A QUEM CONSTRÓI HISTÓRIAS TODOS OS DIAS

Lógica
EMPREENDIMENTOS

JARDIM
BELVEDERE
LOTEAMENTO

Amor que cultiva
sonhos e constrói lares

FELIZ DIA DAS MÃES!

Dia de celebrar quem transforma cada
momento em aprendizagem, cuidado e amor.
Nosso carinho e homenagem a todas as mães!

JARDIM
BELVEDERE
LOTEAMENTO

Fale conosco:
(19) 99658-0808

LOTEAMENTO ABERTO
LOTES A PARTIR DE
175m²

Aceitamos seu
CARRO E SUA MOTO
como parte de
pagamento

O MELHOR
INVESTIMENTO
R$ 12 MIL
DE ENTRADA EM 3X

@loteamentobelvedere

G2 CONSULTORIA IMOBILIÁRIA

ACESSE NOSSO WHATSAPP SCANNEANDO O QR CODE

www.consultoriaimobiliariag2.com.br

APARTAMENTO COM SUÍTE A VENDA - SPAZIO ILLUMINARE
R$ 380.000,00

CASA JD. MORADA DO SOL
3 DORM. 01 SUÍTE
R$ 450.000,00

APARTAMENTO - EDIFÍCIO CONCEIÇÃO
NOVO - 86M²/ANDAR ALTO
R$ 890.000,00

OPORTUNIDADE NO RESIDENCIAL PRIMAVERA SALTO/SP
EXCELENTE TERRENO COM TOPOGRAFIA PLANA E ARBORIZADO,
LOCALIZADO NO RESIDENCIAL PRIMAVERA SALTO/SP
TERRENO 1.181M²
R$ 450.000,00

TERRENO PARK GRAN RESERVE
200 M²
R$ 330.000,00

APARTAMENTO PLAZA BELA VISTA (LOCADO)
R$ 490.000,00
ANDAR ALTO / 2 DORM. - 01 SUÍTE

Unidade Vendas
R. Treze de Maio, 1605 - Centro
(19) 3370-1426 | (19) 98361-5536

Unidade de Locação
R. Tupi, 533 - Jardim Itamaracá
(19) 3934-0577 | (19) 99611-0577

VDIAS IMÓVEIS
www.vdiasimoveis.com
Conectando pessoas, concretizando negócios.
R. Padre Bento Pacheco, 1884 – Pav. Térreo – Vl. Aurora (19) 99771-8102

ROSA BROLO
CORRETORA DE IMÓVEIS
CRECI 74092

Vende - Aluga - Administra
www.rosabrolo.com.br • rosabrolocorretora@hotmail.com
Rua Padre Bento Pacheco, 726 - Centro (ao lado do ASPMI)

Locação: 98171-2824
Vendas: 3934-7373
Rosa Brolo Corretora de Imóveis

VENDAS

CASAS COM 1 E 2 DORMITÓRIOS

CA230 – CENTRO – R$650 MIL - 2 dorms, sala, copa/coz, wc, AS, gar. 1dorm fds quintal.
CA215 – JARDIM DO SOL – R$750 MIL - 2 dormitórios, sala de estar, sala de jantar, cozinha, copa, dispensa, lavanderia, banheiro social, quintal e garagem para 5 carros sendo 2 cobertas. Casa nos fundos com 2 dormitórios, cozinha e banheiro social.
CA216 – JD. MORADA DO SOL – R$350 MIL - 2 dormitórios sendo 1 suíte, sala, cozinha, banheiro social, lavanderia e garagem para 2 carros.

CASAS COM 3/4 DORMITÓRIOS

CA329 – LAURO BUENO DE CAMARGO – R$395 MIL – 3 dorms, (1 St.), sala de estar e jantar, coz, AS, wc, churrasqueira, portão eletrônico e garagem coberta p/ 2 carros.
CA3071 - VILA BRIZOLA – R$595 MIL - 3 dormitórios sendo 1 suíte, sala, cozinha americana, lavanderia, área de churrasqueira com pia, quintal e garagem.

CONDOMÍNIOS FECHADOS CASAS

CA316 – CONDOMINIO GRAN RESERVE – R$1.190.000,00 – 3 dorms sendo 1 suíte com closet, wc social, sala, coz, AS, área gourmet com churrasqueira e garagem p/ 4 carros.
CA3070 – CONDOMINIO PQ. DOS GURANTÃS- R$740 MIL - 3 dormitórios sendo 1 suíte planejada, sala de estar, sala de jantar, cozinha americana planejada, lavanderia, dispensa, 3 banheiros, área gourmet com churrasqueira, quintal com árvores frutíferas e garagem.

APARTAMENTOS

AP507 – VILA HOMERO – R$850 MIL - 2 dormitórios com armários sendo 1 suíte, sala de estar, sala de jantar, lavabo, cozinha planejada, lavanderia, varanda gourmet, churrasqueira e garagem para carros.
AP502 – JD. SEVILHA – R$340 MIL - 2 dorms, sala, coz, wc, AS e garagem.
AP576 – JD. VENEZA – R$340 MIL -2 dorms, sala de estar, sala de jantar, lavanderia, banheiro social, cozinha e garagem.
AP576 – JD. VENEZA- R$340 MIL - 2 dormitórios, sala de esta, sala de jantar, cozinha, lavanderia, banheiro social e 1 vaga de garagem. Área de lazer com churrasqueira, piscina, salão de jogos, salão de festas, playground e academia.
AP578 – SKY TOWERS – R$900 MIL – 2 dormitórios sendo 1 suíte com closet, sacada, sala de estar dois ambientes, lavabo, cozinha planejada, lavanderia, área gourmet com vista panorâmica. Possui ar condicionado em todos os ambientes, aquecedor solar nas torneiras e chuveiros. Área de lazer completa.

TERRENOS

TEMOS TERRENOS RESIDENCIAIS E COMERCIAIS A PARTIR DE 300M² A PARTIR DE 180 MIL

TE12 – VILA SÃO JOSÉ – R$350 MIL - 280 m². Aceita Permuta com casa ou apartamento.
TE23 – JD. BELA VISTA – R$351 MIL - 282 m².
TE01 – CONDOMINIO HORIZONTOWN – R$532 MIL – 447 m².
TE16 – JARDIM REGINA – R$851 MIL – 582 m².
TE33 – VILA VERDE – R$265 MIL – 189,38 m².
TE62 – VILAGE TERRAS DE INDAIÁ – R$470 MIL - 342 m². Aceita financiamento entrada + parcelas.
TE74 – CHACARAS ALVORADA – R$175 MIL – 150 m².
TE84 - JD. CASA BLANCA - R$180 MIL - 150 m².
TE20 – CONDOMINIO RECANTO DO LAGO – MONTE MOR – R$145 MIL – 160 m².

CHÁCARAS E SÍTIOS

CH720 – MOSTEIRO DE ITAICI – R$2.120.000,00 – 7550 m².
CH721 – MOSTEIRO DE ITAICI – R$1.270.000,00 MIL – 3000 m².
SI906 – CAREAÇU – SUL DE MINAS – R$500 MIL - Sítio com área total 33000 m². Possui nascente no local. Aceita permuta com casa, terreno, apartamento ou carro.

IMÓVEL COMERCIAL

IC03 - CASA COMERCIAL CENTRO - R$950.000,00 – 4 salas sendo 1 bem ampla, copa, 2 wc, dispensa, garagem coberta p/ 2 carros. Aceita permuta com casa até 700 mil ou apartamento. Obs: O imóvel está alugado para um grupo de cabelereiros por R$3.600,00.
IC04 – VILA MARIA HELENA – R$850 MIL – Imóvel comercial com 8 salas, 3 banheiros, cozinha, dispensa e área de serviço.

LOCAÇÃO

CASAS C/ 1, 2 e 3 DORMITÓRIOS

JD. ESPLANADA – R$6.000,00 + IPTU – 4 dormitórios sendo1 suíte com banheira, cozinha com dispensa, sala de jantar, sala de estar, lavabo, banheiro social, churrasqueira, garagem par4 carros sendo 2 cobertas, edícula com quartinho e banheiro.
JD. DOS COLIBRIS – R$3.000,00 + IPTU – Casa assobradada com 2 dorms, sala ampla, coz c/bancada, 2 banheiros, área de serviço fechada, varanda ampla e 1 vaga de garagem.
JD. VENEZA – R$4.000,00 + IPTU – 3 dorms (1st), sala, coz americana, wc social, lavanderia, churrasqueira e garagem para 2 carros.
JD. CALIFORNIA – R$3.500 + IPTU – SOBRADO - 3 dorms (1st), sala, coz planejada, wc social, varanda, lavanderia e garagem para 2 carros.
JD. MORADA DO SOL – R$1.900,00 + IPTU – 1 dorm, sala, coz, wc, e 2 vagas garagem coberta.

APARTAMENTOS

CAMPO BONITO – R$1.800,00 + COND – 2 dorms, sala com móveis, coz planejada, wc, lavanderia e garagem.
CENTRO – R$2.600,00 + IPTU – 2 dorms, sala, coz, wc, escritório e sacada.
COLINAS I – R$1.600,00 + COND + IPTU – 2 dorms, sala, coz, wc social, varanda, lavanderia e garagem.

SALÃO

CECAP – R$10.000,00 + IPTU – Salão 250 m², 2 wcs.
JD. CALIFRONIA – R$1.700,00 + IPTU – Área 36,70 m², copa e wc.
CENTRO – R$1.500,00 + IPTU – Área 64 m² e wc.
CENTRO – R$9.500,00 – Área 210 m², 4 wcs, mezanino amplo e moderno, pé direito alto e churrasqueira instalada.

SITE NA NET: www.rosabrolo.com.br
com fotos de imóveis para venda

CRECI - 41.678-J

INDAHOUSE
Negócios Imobiliários

A solução de seus negócios imobiliários
(19) 3934-6859
(19) 98264-1717
Rua Oswaldo Cruz, 1256
Cidade Nova

VENDA / LOCAÇÃO

AP0290 – Edifício Class

Apto com 2 dorms (1 suíte), móveis planejados, ar-condicionado, cozinha equipada, lavanderia completa, varanda e sala ampla. **Locação: R$ 3.800,00 + encargos.**

AP0289 – Sky Home

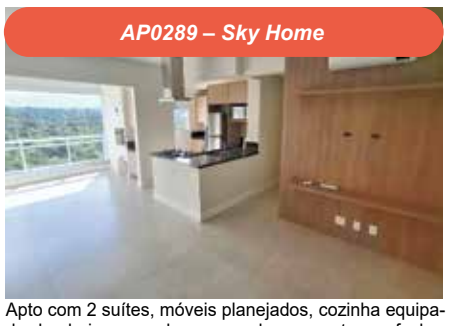

Apto com 2 suítes, móveis planejados, cozinha equipada, banheiros com box, varanda gourmet com fechamento em vidro. **Locação: R$ 5.500,00 + encargos.**

AD0010 – Vila Lopes

Apto duplex com 2 suítes, sala ampla, lavabo, cozinha planejada, varanda gourmet, ar-condicionado e 2 vagas. **Locação: R$ 3.700,00 + encargos.**

GA0030 – American Park Empresarial

Galpão industrial com 1.000 m² de terreno, 740 m² construídos, recepção, escritórios, copa, refeitório e vestiários. **Locação: R$ 16.000,00 + encargos.**

SL0013 – Centro

Salão comercial em localização privilegiada, recepção ampla, prateleiras instaladas e iluminação planejada. **Locação: R$ 4.000,00 + encargos.**

CA0802 – Condomínio Mantova

Casa térrea com 3 suítes, sala integrada, cozinha planejada, lavabo, closet, lavanderia e piscina privativa. **Venda: R$ 1.450.000,00 + encargos.**

Luciana Magalhães
Imóveis

CRECI 047659 J

FELIZ DIA DAS
mães

Neste Dia das Mães, celebramos àquelas que transformam o cotidiano com **amor, paciência e presença.**

Nosso **carinho e admiração** a todas que cumprem esse papel com tanta dedicação.

(19) 99943-3539

Atendemos também aos sábados e domingos até as 13h

NOVO ENDEREÇO:
Av. Nossa Senhora Aparecida, 719 - Cardeal

ESSE IMÓVEL É PRA VOCÊ?

R$ 690 MIL

Casa à Venda – Vila Florença | Indaiatuba
3 dormitórios, sendo 1 suíte
Todos os quartos com móveis planejados
Sala com pé-direito duplo
Cozinha toda planejada
Lavanderia
Sistema fotovoltaico (energia solar)
Terreno: 150 m²
Área construída: 114,46 m²
Localização privilegiada, próximo à SP-75
Bairro aberto estilo condomínio
Rua sem saída
Campo de futebol
Parquinho
Mina d'água
Muito verde ao redor
Próximo de escolas públicas e particulares, mercados, comércios e igrejas

FERRABRAZ
Corretor de imóveis - CRECI 244034-F
FALE COMIGO
19 99323-8778
EU AMO INDAIATUBA
Rogerio Ferrabraz

PROSECURITY

SUA SEGURANÇA ACOMPANHA O CRESCIMENTO DA CIDADE?

Torre Pró: Visão em até 360° para o seu condomínio.

Mais controle, mais alcance e integração com a segurança pública para proteger seu condomínio e o entorno.

Em Indaiatuba, conte com quem está há 40 anos um passo à frente por você.

Fale com nossa equipe

PRO SECURITY

UM PASSO À FRENTE POR VOCÊ

Filial Indaiatuba
Rua Nove de Julho, 266 Vila Georgina
(19)99493-9224
www.prosecurity.com.br

Não basta ser bom,

é preciso ser percebido como bom.

Uma oratória de impacto é a chave para **ser reconhecido, crescer nos negócios e se destacar no mercado.**

vox2you
ESCOLA DE ORATÓRIA

LEIA O QRCODE PARA MAIS!

VOX2YOUINDAIATUBA
19 99497-2421

FACILITA
SOLUÇÕES PARA CONDOMÍNIOS

Gestão técnica
que evita problemas

- Controle de acesso
- Fiscalização de obras
- Orientação em irregularidades

SUPORTE AO CORPO DIRETIVO E ZELADORIA
EM TODAS AS ETAPAS DE REFORMA

(19) 98422-3755

Nos siga no Instagram: @facilitacondominios
E-mail: atendimento@facilitacondominios.com

NOROFER
FERRO E AÇO

PRECISANDO
COMPRAR
FERRO
E AÇO

OTIMIZE SEU TEMPO
COMPRE TUDO EM UM SÓ LUGAR

Tubos, laminados, cantoneiras, vigas, perfis estruturais, chapas, painéis, colunas, malhas soldadas, vergalhões, treliças, telhas
Acessórios em geral

(19) 99851-6645 (19) 3199-5499
Rod. Lix da Cunha, 475 – Jardim Panorama

AS MELHORES SOLUÇÕES PARA A SUA OBRA:

Execução eficiente em espaços pequenos, terrenos inclinados ou em períodos chuvosos.

SERVIÇOS:

- Estacas escavadas
- Mini hélice continua
- Sondagem de Solo (SPT)
- Serviços com Bobcat
- Estacas escavadas com até 1,50m de diâmetro
- Escavação de baldrames, sapatas, blocos e piscinas

ALPS
FUNDAÇÕES

(19) 3834-2120
comercial@grupoalps.com.br

Eng. Junior Scaravelli - CREA: 2471992
www.grupoalps.com.br

Amor de mãe
é semente que
floresce no coração
da gente pra
vida inteira.
Feliz
Dia das
Mães
Hoje é dia de celebrar quem
ama, cuida e transforma!
Nosso carinho e gratidão
por todas as mães que
inspiram todos os dias.
DiCASA
planejados e modulados

QUALITY
QUALITY
Há 20 anos, referência em
vidros e esquadrias de alumínio.
Design e tecnologia que transformam espaços
Precisão, durabilidade e sofisticação
Confiança construída em cada projeto
R. Topázio, 40 - Recreio Campestre Jóia, Indaiatuba - SP, 13346-620
(19) 3935-2919
Escaneie o QR Code
e acompanhe a Quality
no Instagram!

Casa Nova
Projetos e Marcenaria
Showroom
Av. Bernardino Bonavita, 1258 |
Indaiatuba - SP
(19) 99778-2838
@casanovaprojetos

MADEIREIRA
MADELASCA
FELIZ DIA DAS
mães
Homenageamos quem constrói,
com amor, os alicerces da família.
(19) 99400-5735
(19) 3801-2884 | 3875-3003
MadeireiraMadelasca
www.madelasca.com.br
Avenida Visconde de Indaiatuba, 855 – Vila Vitória I

LORENZON
LOCADORA

10 de Maio
feliz dia das
mães

Assim como uma grande obra, o amor de mãe é feito de força, dedicação e cuidado em cada detalhe

Itu (Matriz)
11 4029-7773
AV. Dr. Otaviano Pereira Mendes, 1241.Liberdade

Itu (Vila Nova)
11 2118-0600
Av. Tiradentes,380.
Vila Nova.

Indaiatuba Nova loja
19 3500- 6483
Rua Antônia Martins Luiz,248.
Distrito Industrial.

Itupeva
11 4556-6556
AV. Brasil, 1570.
Jardim Primavera.

Salto
11 4029-7773
Rua Escócia,567.
Jardim Elizabeth.

Porto Feliz
15 3116-7700
AV. Monsenhor Seckler,1477.
Jd. Borba Gato.

SIGO
SOLUÇÕES CONTÁBEIS
feliz dia das mães
A Sigo homenageia quem é exemplo de força, cuidado e dedicação todos os dias
(19) 98174-3723 (19) 3312-0554 / 3312-0555
Av. Conceição, 1796 - Jd. Guanabara

NOVA Justo SEGUROS
PROTEJA SUA EMPRESA E SUA REPUTAÇÃO
COM O SEGURO DE RESPONSABILIDADE CIVIL
Fale conosco! (19) 3835-9999 / 99989-9352
seguros1@novajusto.com.br | seguros2@novajusto.com.br

Feliz DIA DAS MÃES
Todo amor do mundo para quem cuida com o coração
5asec
TEXTITLE EXPERT
A LAVANDERIA INTELIGENTE
Agende sua higienização ou visite nossa loja
(19) 99462-9561
Av. Presidente Kennedy, 1437

PORTAS AUTOMÁTICAS DE ENROLAR EM AÇO
SYSTEG SOLUTIONS
Portas para galpões industriais, comerciais e residenciais
Rua: Vereador Anthero Joaquim Santiago, 901 - Europark Comercial - Indaiatuba
SOLICITE JÁ SEU ORÇAMENTO!
(19) 3199-7651

FELIZ DIA DAS
mães
Feliz Dia das Mães para todas as mulheres que tornam o mundo um lugar melhor com seu amor e cuidado!
GX
TERRAPLANAGEM
E FUNDAÇÕES
gxterraplanagem
TRIPLO X
viajetriplox

OLIVEIRA FILHO
DIREITO EMPRESARIAL
FORÇA, DEDICAÇÃO E
AMOR QUE INSPIRAM
TODOS OS DIAS
FELIZ DIA DAS
MÃES
NOSSO RESPEITO E ADMIRAÇÃO A TODAS AS MÃES!
FALE CONOSCO: (19) 98844-8846
Rua São Luiz, 198, Vila - Todos os Santos @oliveirafilhoadv

GRUPO CGTECH SECURITY

www.cgtech.com.br

QUEM SOMOS

Soluções completas em segurança patrimonial e facilities para condomínios e associações. Há mais de 25 anos protegendo pessoas, patrimônios e rotinas com inteligência operacional e tecnologia.
A CGTECH oferece segurança patrimonial e serviços de facilities integrados ao que há de mais avançado em tecnologia, garantindo eficiência, controle e proteção completa. Com foco exclusivo em condomínios e associações, entregamos soluções que proporcionam mais segurança, praticidade e tranquilidade no dia a dia.

✓ 25 ANOS DE EXPERIÊNCIA NO SETOR
✓ +450 CONDOMÍNIOS ATENDIDOS
✓ +4300 COLABORADORES

PROPOSTA DE VALOR

POR QUE ESCOLHER A CGTECH

- ✓ ESPECIALIZAÇÃO EM CONDOMÍNIOS E ASSOCIAÇÕES
- ✓ ATENDIMENTO PRESENTE EM TODO O ESTADO DE SÃO PAULO
- ✓ EMPRESA REGULARIZADA E COM DOCUMENTAÇÃO FISCAL EM DIA
- ✓ MAIS DE DUAS DÉCADAS DE ATUAÇÃO COM O MESMO CNPJ
- ✓ DIAGNÓSTICO GRATUITO DE SEGURANÇA PARA NOVOS CLIENTES

FACILITIES

- ✓ AUXILIAR DE LIMPEZA
- ✓ AUXILIAR DE MANUTENÇÃO
- ✓ ZELADORIA
- ✓ AUXILIAR DE SERVIÇOS GERAIS

SEGURANÇA PATRIMONIAL

- ✓ PORTARIA / CONTROLE DE ACESSO
- ✓ RONDA
- ✓ VIGILÂNCIA ARMADA
- ✓ VIGIA
- ✓ MENSAGEIRO

PORTARIA REMOTA E MONITORAMENTO

- ✓ PORTARIA REMOTA / AUTÔNOMA
- ✓ PROJETOS DE SEGURANÇA
- ✓ INSTALAÇÃO DE CONTROLES DE ACESSO
- ✓ APLICATIVO DE GESTÃO

TECNOLOGIAS

CENTRO DE COMANDO OPERACIONAL (CCO)

✓ Gestão e Monitoramento Operacional 24h.

✓ Inteligência e Controle Estratégico das Operações.

O Centro de Comando Operacional (CCO) é o núcleo responsável pelo acompanhamento integral de toda a operação, garantindo que cada posto, colaborador e processo funcione conforme os padrões técnicos, operacionais e legais estabelecidos.

POSTE INTELIGENTE CGTECH

ESTRUTURA URBANA MULTIFUNCIONAL DE ALTA PERFORMANCE.

É uma solução inteligente de monitoramento urbano e condominial, desenvolvida para ampliar a sensação de segurança, prevenir ocorrências e apoiar ações rápidas em situações de risco. Equipado com câmeras de vigilância estrategicamente posicionadas, o sistema garante cobertura ampla de 360°, eliminando pontos cegos e aumentando significativamente a capacidade de prevenção e resposta a incidentes.

IMAGEM ILUSTRATIVA

JR JOSÉ RICARDO RIOS BARBOSA
ADVOGADO EMPRESARIAL

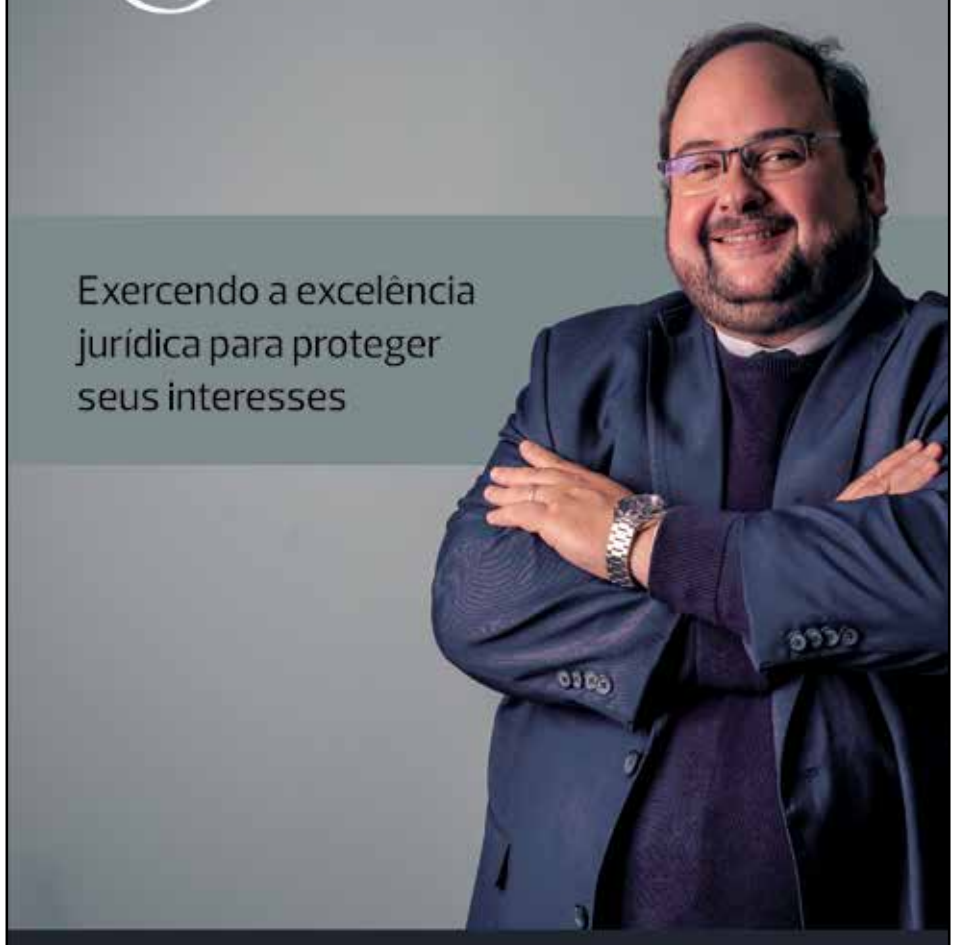

(19) 3935-5255 | (19) 99247-1179
Rua Alberto Santos Dumont, 737 - Centro

ASSOCIAÇÃO DE PROPRIETÁRIOS DO PARQUE VILLA DOS PINHEIROS – APPVP

CONVOCAÇÃO DE ASSEMBLEIA GERAL ORDINÁRIA

O Presidente da Associação de Proprietários do Parque Villa dos Pinheiros – APPVP, no uso de suas atribuições e em conformidade com o Estatuto Social, convoca os(as) senhores(as) associados(as) para reunirem-se em ASSEMBLEIA GERAL ORDINÁRIA no dia 21 de MAIO de 2026, no Salão de Festas da Associação, com 1ª chamada às 18h30 e 2ª chamada às 19h00.

ORDEM DO DIA:
1. Prestação e Aprovação de Contas do exercício 2025;
2. Aprovação de utilização do Fundo de Reserva para aquisição de equipamentos complementares para academia;

Observações:

Somente poderão participar e votar os(as) associados(as) adimplentes as taxas associativas;

Chegar com antecedência para assinatura da lista de presença; - Deliberações terão efeito vinculante para todos os associados.

Para procuradores: A procuração deverá ser apresentação com firma reconhecida em cartório ou assinatura digital, **se for com assinatura digital deverá a procuração ser encaminhada até o dia 18/05/2026 as 17:00h para consolidação e verificação de autenticidade digital – Lizandra Matias :**

whatsApp: 19 9 9862 1668 ou gerencia@villadospinheiros.com

Indaiatuba, 04 de Maio de 2026.

Victor Gonçalves Hipólito
Diretor Presidente

EMPREGOS

Job Line RH E SERVIÇOS — CRYSTAL CLEAN Portaria e Serviços

Grupo Job Line

CLEANCORP Limpeza e Serviços — SanReis SERVIÇOS E MONITORAMENTO

AUXILIAR ADMINISTRATIVO – Desejável possuir Superior completo ou cursando nas áreas de Administração, Marketing, Gestão Empresarial ou áreas afins. Experiência na função. Residir em Indaiatuba, CNH B. Conhecimentos em Informática (Pacote Office). Horário de trabalho de segunda a sexta feira das 08:00 às 18:00.

AUXILIAR DE LIMPEZA - Experiência na função. Residir em Indaiatuba, com disponibilidade de horário, para trabalhar em empresas e condomínios.

AUXILIAR DE PRODUÇÃO - Residir em Indaiatuba. Horário de trabalho: comercial (segunda a sexta). Candidato irá auxiliar nas atividades operacionais no ramo de Usinagem. Não é necessário experiência.

AJUDANTE DE PRODUÇÃO – Ensino fundamental completo, para trabalhar em horário comercial em empresa no ramo de caixas de madeira e paletes. Desejável experiência na função. Residir em Indaiatuba.

OPERADOR DE MÁQUINAS - Ensino médio completo. Experiência em máquinas convencionais (furadeira, mandrilhadora ou fresadora. Conhecimentos em Leitura e interpretação de desenho e instrumento de medição. Residir em Indaiatuba.

Rua XV de Novembro, 1089 – Centro
Fone: (19) 3835-5215 / 3834-8862
Acesse nosso site e cadastre o seu currículo:
www.joblinerh.com.br ou
Envie seu currículo através dos e-mails: **selecao@joblinerh.com.br / recrutamento@joblinerh.com.br**

VAGAS ABERTAS
COM INÍCIO IMEDIATO

- Operador de Caixa
- Açougueiro
- Repositor
- Padeiro
- Balconista
- Auxiliar de Limpeza
- Prevenção de Perdas

Sumerbol

CANDIDATE-SE PELO WHATSAPP: (19) 99837-4168

5asec TEXTITLE EXPERT

TEMOS VAGAS

Venha fazer parte da Maior Rede de Lavanderias

- *Passadoria (com ou sem experiência)*
- *Lavadoria (com ou sem experiência)*

Enviar currículo para
(19) 99919-8132 – Dayanne

PRO SECURITY

Seu próximo passo começa aqui!

O Grupo Pro Security está com oportunidades em Indaiatuba para quem quer construir carreira

VAGAS ABERTAS:

- Portaria
- Limpeza
- Controle de Acesso
- Zeladoria
- Recepção

Cadastre-se agora pelo QR Code.

Faça parte de uma empresa com quase 40 anos de história

SUPERMERCEARIA LOPES — O MERCADO DO SEU DIA A DIA

TEMOS VAGAS

- OPERADOR(A) DE CAIXA
- AUXILIAR DE LIMPEZA
- BALCONISTA DE PADARIA

Envie currículo pelo WhatsApp
(19) 3894-6512 ou entregue na Rua Cristina Von Zuben Amstalden, 272

PAT- Indaiatuba - SP Posto de Atendimento ao Trabalhador

Telefones: (19) 3816-9247
38169248 – 3816-9249
• Horário de atendimentos das: 07h00 ás 15h45 2ª a 6º feira
• Necessario informar o numero do CPF ou PIS para que possamos fazer a pesquisa das vagas

Ensino fundamental Incompleto

Açougueiro
Ajudante de cozinha
Ajudante de eletricista
Ajudante de obras
Alimentador de linha de produção
Armador de estrutura de concreto
Assentador de mármores
Atendente de lanchonete
Atendente de lojas
Atendente do setor de frios e laticínios
Auxiliar de almoxarifado
Auxiliar de confeiteiro
Auxiliar de cozinha
Auxiliar de limpeza
Auxiliar de linha de produção
Auxiliar de pedreiro
Auxiliar de pizzaiolo
Balconista
Balconista de açougue
Carpinteiro
Chapeiro
Coletor de lixo
Confeccionador de toldos
Cozinheiro geral
Eletricista de instalações
Faxineiro
Fiscal de piso
Forneiro - em olaria
Gari
Guincheiro
Instalador de sistemas fotovoltaicos
Jardineiro
Mecânico de manutenção de máquinas
Merendeiro
Motorista carreteiro
Motorista de caminhão
Motorista de ônibus
Oficial de serviços gerais na manutenção de edificações
Operador de caixa
Operador de centro de usinagem de madeira (cnc)
Operador de injetora de plástico
Operador de torno com comando numérico
Operador de vendas
Pedreiro
Pizzaiolo
Serralheiro
Servente de obras
Servente de pedreiro
Sinaleiro (orientação de guindastes)

Ensino fundamental Completo

Açougueiro
Agente de segurança
Ajudante de carga e descarga
Ajudante de cozinha
Ajudante de eletricista
Ajudante de motorista
Ajudante de pintor
Atendente balconista
Atendente de balcão
Atendente de lanchonete
Atendente de lojas
Atendente de padaria
Atendente do setor de frios e laticínios
Auxiliar de almoxarifado
Auxiliar de cozinha
Auxiliar de encanador
Auxiliar de escritório
Auxiliar de lavanderia
Auxiliar de limpeza
Auxiliar de linha de produção
Auxiliar de manutenção predial
Auxiliar de marceneiro
Auxiliar de mecanico de autos
Auxiliar operacional de logística
Balconista de açougue
Banhista de animais
Caldeireiro
Carpinteiro (obras)
Chapeiro
Conferente de carga e descarga
Consultor de vendas
Controlador de pragas
Copeiro de hospital
Costureira em geral
Cozinheiro geral
Desenhista técnico
Despachante
Eletricista
Empregado doméstico
Empregado doméstico diarista
Garçom
Guincheiro (operador de cremalheira)
Instalador hidráulico
Manobrista
Mecânico de automóvel
Motorista de caminhão
Motorista de caminhão-pipa
Motorista entregador
Oficial de serviços gerais
Oficial de serviços gerais na manutenção de edificações
Operador de caixa
Operador de empilhadeira
Operador de escavadeira
Operador de máquinas
Orientador de tráfego para estacionamento
Pedreiro
Pizzaiolo
Repositor de mercadorias
Serralheiro
Servente de obras
Tapeceiro
Tecnico em calibração
Torneiro mecânico
Vendedor no comércio varejista

Ensino médio incompleto

Atendente balconista
Atendente de lanchonete
Atendente de lojas
Auxiliar de cozinha
Auxiliar de limpeza
Auxiliar de linha de produção
Auxiliar de logistica
Caldeireiro
Conferente de carga e descarga
Coordenador de restaurante
Embalador
Estoquista
Mecânico de manutenção de motocicletas
Monitor de recreação
Oficial de serviços gerais
Operador de caixa
Operador de vendas (lojas)
Pintor de estrutura metálicas
Recepcionista caixa
Repositor de mercadorias
Serralheiro
Vendedor varejista

CONFIRA OUTRAS VAGAS DISPONÍVEIS ATRAVÉS DO QR CODE

Planos Funerários
PARA TODA A FAMÍLIA
a partir de R$ **65,53** por mês.
Agora opcional de cremação ou gaveta em jazigo compartilhado.

50 ANOS SESOMA
(19) 3875-9049 | (19) 3834-2213
Plantão 24h em caso de falecimento.
R. Pedro Gonçalves, 855, Centro, Indaiatuba - SP.

INTI LOOB
ALOE VERA

LANÇAMENTO 200ml

PROMOVE
CONFORTO
E HIDRATAÇÃO

NUTRE E PROTEGE

HotFlowers

www.hotflowers.com.br

BIO
Serviços Especializados

Feliz dia das
Mães

Cuidar está no **DNA** de toda mãe.
E é esse cuidado que **transforma vidas** todos os dias

Nossa homenagem a todas as mães, que fazem do amor o seu maior propósito.

grupobio_ www.ogrupobio.com.br

Amor que cuida.
Presença que transforma.

INDACRED
CRÉDITO CERTO, NA HORA CERTA
www.indacred.com

Feliz Dia das Mães
Mãe é carinho, força e coração.

EMPRÉSTIMO PELO CARTÃO DE CRÉDITO Libera na hora pix

RECEBA		PAGUE
R$ 1000,00	12x	110,70
R$ 2000,00	12x	214,00
R$ 3000,00	12x	318,00
R$ 5000,00	12x	524,00
R$ 10000,00	12x	1040,00

Rua Candelária, 1175 - Centro | Elaine - (19) 99133-5525

Sua tranquilidade começa com
ALARME MONITORADO
SEGURANÇA ATIVA O TEMPO TODO

Ao menor sinal de invasão, o sistema identifica, aciona o monitoramento e notifica você em segundos

Gibim
www.gibim.com.br
19 3885-3003
gibimseguranca
Av. Conceição, 2645
Vila Georgina

Eu não leio só livros que eu gosto

Por Jéssica Pinheiro

E esse aqui... definitivamente não foi um deles.

Quando Nietzsche Chorou, de Irvin D. Yalom, é um daqueles livros que muita gente ama e eu respeito. De verdade. Mas comigo... não funcionou.

A proposta é interessante: um encontro fictício entre Friedrich Nietzsche e um médico que basicamente tenta "tratá-lo". Só que, na minha humilde opinião, temos ali dois homens um tanto quanto... dramáticos. (Pra não dizer mimados.)

A narrativa é cheia de reflexões, diálogos profundos e uma pegada filosófica que, pra quem gosta, deve ser um prato cheio. Pra mim, soou mais arrastado do que envolvente.

E tem um detalhe: algumas abordagens são bem questionáveis inclusive com um toque meio sexista que não me desceu muito bem.

Mas aqui vai o ponto: eu fui até o final. Porque acredito que até um livro que não funciona pra gente... ainda pode ensinar alguma coisa.

Inclusive, me fez ir atrás da história real de Nietzsche e aí sim, ficou interessante.

Então sim, talvez você ame esse livro. E tá tudo bem.

Agora me conta: você termina livros que não gosta... ou abandona sem culpa?

Beijos, da garota que ama livros.

@carudaaaa

Siga-me no Instagram e vem trocar ideias por lá

GUIA COMERCIAL E PROFISSIONAL

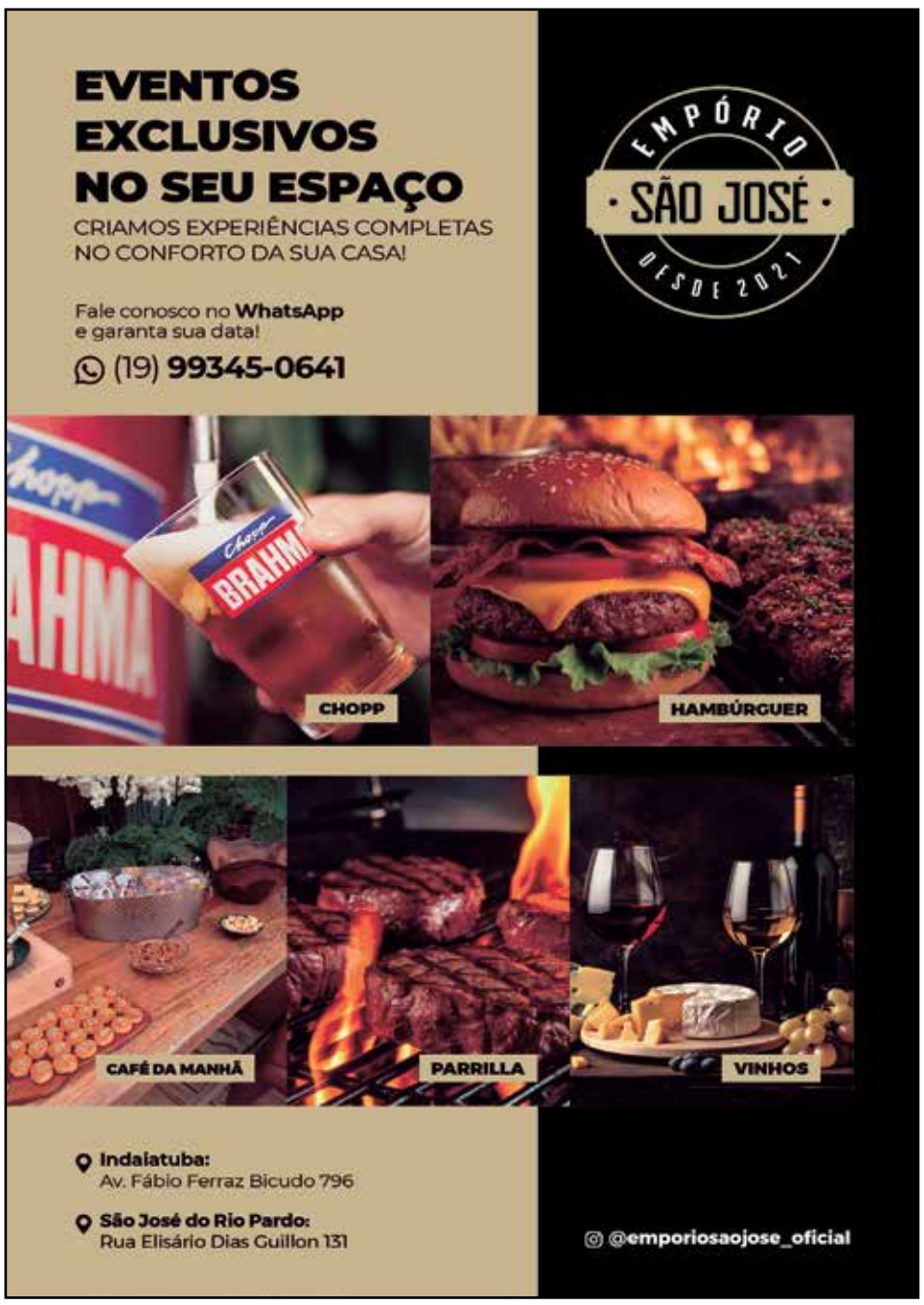

GUIA COMERCIAL E PROFISSIONAL

SINTONIA CAR
Som, alarme, insulfilm e acessórios
Feliz dia das Mães
Para quem é direção, cuidado e amor
Agende seu horário
(19) 99193-7562
Rua Primo José Mattioni, 722, Vila Brizzola

HAVER CARE
CUIDADORA E ACOMPANHANTE DE IDOSOS
Bem estar e qualidade de vida para a melhor idade
Profissionais qualificados para atender os cuidados que o seu familiar merece
Entre em contato e personalize seu plano
(11) 95285-6993 havercare@gmail.com

PLACAS E FOTOS PARA TÚMULOS
DESDE 1980
(19) 99212-1262
noplacasefotos
COBRIMOS ORÇAMENTO DA CONCORRÊNCIA
PARCELAMOS ATÉ 10X NO CARTÃO
ORÇAMENTO ONLINE
Rua 7 de Setembro, 955 – Centro
Indaiatuba/SP

Bicho Amigo
Clínica Veterinária
BANHO E TOSA
Seu Pet vai ficar um luxo!
Aqui seu bichinho tem um tratamento diferenciado, com muito amor, carinho, dedicação e profissionalismo!
Fone: (19) 3875-2715
97404-3992
Rua XV de Novembro, 1050 - Centro

SANTO ANTONIO
AUTO MECÂNICA
52 anos de experiência
Especializado em:
Freio, Suspensão, Embreagem, Motor, Injeção Eletrônica, Câmbio e Diferencial
Feliz Dia das Mães
Tem coisas que não precisam de revisão: o amor de uma mãe é perfeito.
Rua Pedro Gonçalves, 1250 – Centro
3875-1899

SEJA NOSSO PARCEIRO
AnuncieAqui
Deixe o seu cliente conhecer o seu produto
grupo mais expressão
Informações: (19) 99371-1710

FELIZ dia das MÃES
JJ TRANSPORTES
Entregas e coletas fracionadas e dedicadas
3392-4559 | 3935-0398 99656-2658 | 98852-2548
R. Arnaldo Batista de Almeida, 119 - Centro Empresarial
coleta@jjtransport.com.br
coleta1@jjtransport.com.br

RECANTO DAS FLORES
FLORICULTURA
Desde 1993
FELIZ DIA DAS mães
Segunda a Sexta-feira das 8h às 18h, Sábados das 8h às 14h
Av. Ário Barnabé, 1287
Jd. Morada do Sol
Entregamos no conforto de sua casa (Consulte a taxa)
3935-8559 98354-3682

REZENHA CONSÓRCIO
CONQUISTE SUA ALAVANCAGEM FINANCEIRA
SÓ AQUI NO
CONSÓRCIO REZENHA
Você paga metade da parcela até a contemplação
(11) 97545-3278 gicaconsorcios
Av. Coronel Antônio Estanislau do Amaral, 1470, Sala 12 – Itaici

SEJA NOSSO PARCEIRO
AnuncieAqui
Deixe o cliente conhecer o seu produto
grupo mais expressão
Informações: (19) 99371-1710

CLASSIFICADOS

CASAS

VENDA

Jd. Umuarama. Casa da frente 2 dorms, sala, cozinha, WC, uma edícula de 2 cômodos e WC e outra com 3 cômodos e 1 WC individual e garagem AT. 264 metros. Direto C/ Proprietário Whats 19 99263-1643.

Em Campinas – Comercial - Em Frente ao Bosque – 8 Salas – 3 WCs -Tel . 19. 9 9992 3989

Helvetia Country. 3 dorms, sendo 2 suítes, sala de estar c/ lareira, sala de jantar, cozi, cozi, lavabo, Wc, lavand; pisc cob. c/ ofurô e gar cob p/ 2 carros.Aluguel: R$ 25.000,00. AT: 3.818,00m² AC: 409,00m². Tel - 19 9 9771-8102 Beto

Jd Valença. 4 dorms, 2 suítes, sala 2 amb., cozi, WC, lavand e 2 vgs gar. Venda: R$ 650.000, 00.AT: 130,00m² AC: 120, 00m².Tel – 19 98425-6674 Diogo.

Resd. dos Sabiás.3 dorms, sendo 01 suíte,cozi, Wc, lavand, gar p/ 2 carros. Venda: R$ 745.000, 00.AT: 150,00m² AC: 96, 02m².Tel – 19 98425-6674 Diogo.

Resid. dos Sabiás.2 dorms, sendo 1 suíte c/ Ar, sala c/ ar, Wc, lavand, churrasq, canil, dorm. plan e 2 vgs de gar. cob. Venda: R$ 530.000, 00.AT: 150,00m² AC: 123, 22m².Tel – 19 98425-6674 Diogo.

Park Gran Reserve.3 suítes, sendo 01 master, sala de TV, coz; Lavabo; Lavand, churrasq, e 4 vagas de gar. Venda: R$ 1.300.000, 00.AT: 210,82m² AC: 146, 85m².Tel - 19 98425-6674 Diogo.

Sobrado -Jd. Amstalden Residence: 4 dorms (3 suítes c/ closet), sala c/ pé-direito alto, cozi. planejada, ar-condicionado, lavanderia, 4 vagas. Venda R$ 2.150.000,00 + encargos – Código SO0165. WhatsApp (19) 3934-6859.

Park Gran Reserve –: 3 dorms (1 suíte), sala e cozi integradas, despensa, área gourmet, lavanderia, preparação p/ ar-condicionado e energia solar, 4 vagas. R$ 1.200.000,00 + encargos – Código CA0894. WhatsApp (19) 3934-6859.

Jd Europa II: 3 dorms (1 suíte), sala e cozi. integradas, escritório, planejados, ar-condicionado, quintal amplo, área gourmet, 3 vagas cobertas. R$ 980.000,00 + encargos – Código CA0660. WhatsApp (19) 3934-6859

Vl Ideal – Salto/SP: 2 dorms, 2 salas amplas, cozi, terreno de esquina, edícula com quarto e WC, garagem com potencial de adaptação R$ 250.000,00 + encargos – Código CA0893. WhatsApp (19) 3934-6859.

Cond. Mantova : 3 suítes, sala integrada, cozi planejada, lavabo, lavanderia, closet, piscina e 4 vagas. Casa térrea moderna em cond. fechado. R$ 1.450.000,00 + encargos – Código CA0802. WhatsApp (19) 3934-6859.

Vl Florença -3 dorms c/ móveis Planej, sendo 1 suíte, sala, Cozi, Lavande, sist. fotovoltaico, A. Te.150 m², A.C. 114,46 m² - 19 99323-8778 - Ferrabraz -Creci 244034-F

Jd Residencial Veneza: A.C 80 m², A.T 100 m². sala e coz., 3 dorms (1 suíte), 2 WCs e lavanderia. Arms. planejados nos dorms, coz. e lavanderia. Garagem p/ 2 carros cobertos. R$ 580.000,00 - (19) 3801-8190 - Cód. 38274.

Jd Moriyama: A.C 150 m². sala de estar e jantar, coz., 3 dorms (1 suíte) e 2 WCs. Arms. planejados e cooktop. Garagem p/ 2 carros c/ portão automático. Área externa: churrasqueira. Energia solar. R$ 650.000,00- (19) 3801-8190 - Cód. 36626

Jd Tropical: A.C 121 m², A.T 143 m² sala e coz., 3 dorms (1 suíte) e 2 WCs. Garagem p/ 2 carros. R$ 600.000,00 - (19) 3801-8190 - Cód. 37053.

Casa nova no Jd. Nova Veneza - 3 dorm, sendo 1 suítes e todos c/ arm. plan, sala, coz c/ fogão, wc, gar. cob. p/ 2 carros. R$ 820.000,00 e aceita proposta. Whatsapp (19)99762-7708

No Cond. Gran Reserve: Sala c/ hack, sala de jantar, coz, lavand, área gourmet c/ churrasq e arm plan, 3 suítes,1 lavabo, 4 vgs de gar e sendo 2 cob, plan na lavand, cob. c/ telhas ternoacustica. Doc. ok p/ financiamento. Valor R$1.360.000,00 Aceita proposta. Contato (19)99762-7708

Jd Portal do Sol. A.T. de 150 m² - A.C . 114,32 m². 3 dorms, sala, coz, WC , lavand, e WC, grande quintal e gar cob. p/ 2 carros.Valor R$510.000,00. Contato (19)99762-7708

Jd Santiago. A. T 312m², 240m² de A.C, 3 dorms c/ Suite, ar-condicionado, Sala, home office, sala de jantar, Coz, lavabo, 2 WCs, churrasq, fogão a lenha, forno de pizza, salão de festa e 02 soltãos. Gar p/ 5 carros, sendo 2 cobe. Móveis planej, placa solar. Valor R$1.250.000,00. Aceita apartamento ou terreno como parte de pagamento. Contato(19)99762-7708

Imóvel Comercial 283m² A.T. 2 casas no mesmo terreno e um salão comercial, imóvel com., casa grande c/ 3 dorms sendo 01 suíte, sala, coz, copa, WC, lavande, quartinho no fundo, uma casa menor, salão comercial na frente, quintal, gar R$900.000,00.Aceita imóvel de menor valor como parte de pagamento, casa ou apartamento. Contato (19)99762-7708

Vl Suíça, A.T de 282,62 m² -A.C 178,38 m². 3 dorms, sendo1 Suite, sala, copa, coz, WC, lavand, quartinho nos fundos, churrasq e quintal, gar. Cob. p/2 carros. Valor R$850.000,00 e aceita proposta. Contato (19)99762-7708.

Casa Nova Cond. Park Real - A.T 150 m² - A.C 130 m², 3 dorms sendo 1 suíte, sala, coz, WC, lavand, gar cob p/ 2 carros. R$1.100.000,00 e aceita proposta. Doct ok e aceita financiamento. Whatsapp (19)99762-7708.

J. Piolli com 3 aluguéis à receber. R$550.000,00. Whats: 19 994204531

02 dorm, suíte, área gourmet, piscina em Cardeal Município de Elias Fausto a venda. (19)99943-3539

Cardeal- Terreno 250m² - 3 dorm, suite, gara p/ 4 carros. 750 mil (19)99943-3539

Cardeal -3 dorms, sendo 1suite,1wc,1 lavabo, lavande, sl e cozi conjugada, gar. Novíssima R$480 mil. (19)99943-3539

Sobrado no Jd. Araras com 02 suítes, piscina, 02 vagas de garagem, cozi, sala e área de churrasco com WC P/ área da piscina. (19) 992293519

Jd. Smartcity com 2 dorms, sala, cozinha, 1 WC, área gourmet e garagem coberta p/ 3 carros - (19)992293519

Jd. Bom Sucesso, A.T 150m², com 105m² de A.C, 3 dorms sendo uma suíte. (19) 992293519

Jd das Araras. 02 dorm, WC. Sala de Jantar e Estar integradas. Cozinha. A.T.: 150m² A.C.: 53,40m². (19) 99572-6970 Sccon Imóveis

Jd. Quintas da Terracota.- 6 suítes, Vaga cob. p/ 3 carros e 3 desco. Pisc. Área gourmet c/ churrasqueira. Sala. Cozi. A.T.: 1.200m² A.C.: 600m². (19) 99572-6970 Sccon Imóveis.

Resid. Piemonte. 3 suítes (principal c/ closet) Sala Jantar/Estar.Cozi. Pisc. Área gourmet c/ churrasqueira. A.T.: 306m² A.C.: 188,06m². (19) 99572-6970 Sccon Imóveis.

Jd Nova Veneza-3 dorms sendo 01 suíte. Cozi. Área gourmet c/ churrasq. Sala de Estar/ Jantar integradas. A.C.: 118m² A.T.: 150m². (19) 99572-6970 Sccon Imóveis.

Sobrado Jd Regina.- 3 dorms, sendo 03 suíte c/ ar-condic e guarda roupa. Cozi. Sala, Sala de Jantar. Área gourmet c/ churrasq, piscina e WC. A.T.: 260m² A.C.: 228m². (19) 99572-6970 Sccon Imóveis

LOCAÇÃO

Cidade Nova: A.C 127 m². sala, coz., 3 dorms c/ arms. embutidos, WC e área de serviço. Garagem coberta. Área externa: edícula. R$ 3.100,00 + encargos - (19) 3801-8190 - Cód. 30581.

Jd Morada do Sol : sala, coz., 2 dorms e WC. Lavanderia coberta. Garagem p/ 2 carros. R$ 2.400,00 + encargos - (19) 3801-8190 - Cód. 37287.

Centro –3 dorms (1 suíte), 3 salas amplas, cozinha planejada, sacada, quintal, churrasqueira e 1 vaga coberta. Ideal residencial ou comercial. Locação R$ 5.000,00 + encargos – Código SO0177. WhatsApp (19) 3934-6859.

Jd. Pedroso - 2 Dorms - 2 WC - 1 Suíte - Tel 19. 9.9992 – 3989

Jd. Regina - 3 dorm sendo uma suíte, 4 salas com edícula nos fundos e garagem para 4 carros - (19) 992293519 -

Jd. Europa 3 dorm. sendo 1 suíte rico em planejados s4 vagas de garagem 3 banheiros :(19)992293519

Comercial Pq. São Lourenço , 4 salas totalmente independente com banheiros, cozinha e recepção totalmente funcional e garagem para clientes em uma rua totalmente calma - (19) 992293519

APTOS

VENDA

Cardeal - 2 Dorms, Sala, Cozinha,Wc, Lavand Excelente Área De Lazer Com Pisc.1 Vaga R$-250Mil Oportunidade (19)99943-3539

Edif. Vitória Régia.02 dorms, sala, cozi, lavand, WC e 01 gar. Venda: R$ 290.000,00 - AT: 45, 00m².Tel - 19 98425 -6674 Diogo

Res. Villa Helvétia.2 dorms, sala, cozi, WC, lavand, 2 vagas cobertas. Venda: R$ 500.000,00.AT: 51,00m².Tel - 19 98425-6674 Diogo.

Edif. Antares, 3 dorms, sendo 1 suíte, sala jantar / tv, cozi, lavand, Wc, quintal com 60m² e 01 vg cob. Venda: R$ 550.000, 00.Área útil: 82,00m² AT: 161,20 m².Tel - 19 98425-6674 Diogo.

Cond. Spazio Illuminare: 2 dorms, sendo 01 suite, sala, coz c/ arm. plan, lavand, WC, gar. cob p/ 1 carro. Valor R$380.000,00 e aceita proposta. Docto ok. Aceita financiamento. WhatsApp (19)99762-7708

Cond. Ana Lúcia: 124 m² de área. 3 Dorms, sendo 1 suíte, WC, 2 salas, coz, Despensa, área de serv. e sacada, Vg cob., Aquec à gás.Ar-condic. Aceita troca por casa na Vl Suíça ou Cidade Nova. R$695.000,00 e aceita proposta. Contato (19)99762-7708

Cond. Bosques de Indaiá : na Cecap, Sala ,Copa,Coz,2 dorms, WC, Lavand, Gás encanado, 4° and, Gara indiv – 1 vaga, A/C - 56 m², Valor R$320.000,00. Aceita proposta! Aceita permuta em casa de maior valor. Contato (19)99762-7708

Villagio D'Amore. 2 dorms c/guarda roupas, WC. Gás encanado. Cozi. plan. Sala de Jantar /TV integradas. 2 vagas de gar. cob. Ar condic na sala. A.U.: 65m². (19) 99572-6970 Sccon Imóveis.

Jd Sevilha : 3 dorms (1 suíte), sala 2 ambientes, cozi funcional, sacada gourmet, 2 vagas, lazer completo. R$ 650.000,00 + encargos – Código AP0095. WhatsApp (19) 3934-6859.

Procuro Apartamento para Comprar no Guarujá - Até R$ 300.000,00 - 19 99323-8778 - CRECI 244034-F

LOCAÇÃO

Pq. São Lourenço - 2 Dorms - Semi Mobiliado - Piscina - Salão de Festas -Térreo – Próximo á Portaria – Tel. 19. 9 9992 - 3989

Jd América : 2 dorms (1 suíte), planejados, sala ampla, cozinha equipada, varanda, lavanderia, 2 vagas. Condomínio com lazer completo. Locação R$ 3.800,00 + encargos – Código AP0290. WhatsApp (19) 3934-6859.

Condôminio The Park view 3 dorms, sendo uma suíte 2 vagas de garagem com ar condicione planejados - (19) 992293519

Pq. São Lourenço: Cond. Spazzio Iluminare, Pq. São Lourenço: sala e coz. integradas, 2 dorms, área de serviço e WC. R$ 2.050,00 + encargos - (19) 3801-8190 - Cód. 38211.

SALÕES

LOCAÇÃO

Centro: A.C 75 m².: 3 salas, copa e WC. Área externa: quintal. R$ 2.600,00 + encargos - (19) 3801-8190 - Cód. 33294.

Centro: A.C 128 m². : 2 ambientes (60 m² e 68 m²) e WC. R$ 3.000,00 + encargos - (19) 3801-8190 - Cód. 2959.

Jd Pedroso - 30 M² - Tel 19. 9 9992 3989

Cidade Nova – Av. Comercial - 250 M² - Mais 50 M² Frente - Tel 19. 9 9992 – 3989

3 salões amplos, Cozi, 2 portas comerc. eletrônicas, 4 WC, 6 vagas de garagem .AT: 308,00m² e AC: 364,00m².Aluguel: R$ 12.000,00 – PACOTE. Tel - 19 9 9771-8102 Beto.

Jd dos Colibris. Salão, espaço para cozinha, WC, e 3 vgs de gar.Aluguel: R$ 7.500,00. Área útil: 222,00m². Tel - 19 9 9771-8102 Beto

Salão Comercial A.T. 196 m² - * Pavimento térreo: 144,75 m² - * Mezanino: 51,25 m²- 2 WCs - (19) 99229-3519

VERONEZE IMÓVEIS
Creci 57.154
Contato (19) 99762-7708
VENDE-SE SOBRADO
VILA SUÍÇA EM INDAIATUBA/SP
AT de 331,12 m² AC de 270,30 m²
Sobrado com três dormitórios sendo uma suite com armários planejados e um wc social no piso superior, no piso inferior possui duas suites sendo uma delas com closet, sala, copa, cozinha com armários planejados, lavabo, dispensa, lavanderia coberta, quintal, área gourmet com churrasqueira, um quartinho, banheiro e piscina, corredor lateral e garagem para quatro carros, sendo duas vagas cobertas e portão eletrônico.
Plantão às Sextas e Sábados
R$ 1.550.000,00. Aceita proposta

VDIAS IMÓVEIS
www.vdiasimoveis.com
Conectando pessoas, concretizando negócios.
R. Padre Bento Pacheco, 1884 – Pav. Térreo – Vl. Aurora (19) 99771-8102

CLASSIFICADOS

CHÁCARAS

Recreio Campestre Internacional Viracopos. AT 1.000 m², AC 310 m².3 dorms, sendo uma suíte, sala, copa, coz, WC, casa toda avaran., área gourmet c/ churrasq./ fogão a lenha, WC e gar. Cob. p/ 6 carros. Quintal c/ pomar. Valor R$800.000,00 e aceita proposta! Aceita casa de igual ou menor valor ou terreno. WhatsApp (19)99762-7708.

Sítio em Porto Feliz/ SP. A.T 7,4634 , ou 74.634 Mg ou 3,08 alqueires. Cercada c/ arame liso e tela de aço, c/ rede de luz própria c/ poste. Casa Sede 300 mts de A.T, c/ 4 Dorms, sendo 1 suíte, WC, sala, Dispensa,. Área gourmet c/ churrasq., fogão a lenha e forno. Canil cob., pomar, Salão de Jogos, Piscina. Poço artesiano, uma cocheira p/ 4 cavalos, c/ 2 quartos para guardar tralhas e rações, c/ 100 mts de A.C e um tronco para lidar c/ cavalo, um tanque grande p/ pesca. Uma casa p/ caseiro c/4 quartos e um WC, coz. c/ varanda e Churrasq., sala. Um barracão p/ guardar equip. e um Silo p/ armazenar 200 kg de grãos. Uma mangueira p/ boi. Valor R$2.000.000,00. Aceita imóvel em Indaiatuba e Porto Feliz como parte de pagamento. Contato (19)99762-7708.

Sítio em Porto Feliz/ SP. Sítio com área de 8,5 alqueires, 2 casas simples, poço caipira, pomar, energia elétrica, gar. Cobe – Valor R$5.000.000,00. Contato (19)99762-7708.

Chácara Videiras de Itaici em A.T 1.196 m². A.C 249,07 m². 3 dorms, WC, sala, copa, coz, lavande, área gourmet completa c/ churrasq, quartinho e WC, gar. cob p/ 4 carros e portão elet. Valor R$1.300.000,00. Aceita proposta e permuta em casa de cond. de menor valor. Contato (19)99762-7708.

Sítio 16 alqueires em Monte Mor a venda. R$ 4 milhões (19)99943-3539

Chácara 6400 m². estr do fogueteiro, casa com 4 dorms, 2 WC's, sala, coz. dispensa e área em volta. fogão a lenha, churrasq, poço caipira, pomares. energia trif. R$950 mil contato :1999120-6364 c/ Popri. Francisco

Sítios a partir de 22.000m² em Videiras. Excelente localização. Ótima topografia. Condições facilitadas direto com o proprietário. Informações! (19) 99572-6970 Sccon.

Sítios em Monte Mor a partir de 20.000m², com escritura. Apenas 15 quilômetros do Parque Ecológico e 5 quilômetros do asfalto. Parc. direto proprietário. (19) 99572-6970 Sccon Imóveis.

Terras de Itaici : 1.000 m², 2 suítes c/ varanda (1 closet), salas amplas, lareira, cozi. c/ despensa, espaço gourmet, piscina, quintal e 2 vagas cobertas. R$ 2.100.000,00 + encargos – Código CH0044. WhatsApp (19) 3934-6859.

TERRENOS

Cond. Recanto do Sol e Recanto das Águas – Em Paulicéia/SP - 348 M² - Valor R$ 140.000.00 - Tel 19.9.9995-5431 Maria

Jd. Sabiás (Av. Luiz Bruno Petrilli, quadra 27, lote 16,) 150m² (7,5 x 20mt) R$ 370.000 (ou R$200.000 + assume parcelas direto com loteadora). Falar c/ Pedro (19)99211-3414.

Jd. Sabiás (Av. Nelson José de Campos, quadra 14, lote 16, ao lado Nº 672) 150m² (7,5 x 20mt) R$ 198.000 (já quitado e registrado). Falar c/ Pedro (19)99211-3414.

terreno de 160 metros na cidade Ouro Fino, MG. Venda: R$ 60.000,00AT: 160, 00m².Tel - 19 98444-2211 – Fernando.

Recanto Campestre Internacional Viracopos. AT: 985,00m² excelente terreno. Valor: R$ 320.000,00 – Tel - 19 9 9771-8102 Beto.

Jd. Casablanca. Terreno misto, pronto p/ construir e ótima topografia. AT: 177, 60m².Valor: R$ 200.000,00 – Tel - 19 9 9771-8102 Beto.

Terras de Obwalden. Ótima topografia e pronto para construção. AT: 300, 00m².Valor: R$ 450.000,00 – Tel. - 19 9 9771-8102 Beto.

Condomínio Siena. AT: 338,00m² Lote de esquina, plano e pronto para construir. Valor: R$ 382.000,00 – Tel - 19 9 9771-8102 Beto.

Residencial Jd Botânica –lote de 200 m² em cond. com ampla área verde preservada, segurança e excelente localização. Ótima oportunidade. Venda R$ 300.000,00 + encargos – Código TE0302. WhatsApp (19) 3934-6859

300 m² no Solar do Itamaracá, uma rua da sequência do Vl Suiça. Valor 490k, aceita proposta e doc. em ordem. Contato (19)99762-7708

Terreno p/ Chácara - 1.000 m² (20x50)- Rua Guará, próx. nº 25, Apenas 100 metros da Estrada do Fogueteiro - 19 99323-8778 – Ferrabraz - CRECI 244034-F

Condomínio Alto da Colina com 337 m². Falar com Fabiano pelo whats (19) 9 9976-6822

Jardim América- terrenos a partir de 175m² em Cardeal. Consulte valores (19)99943-3539

Jardim Belvedere - terrenos de 175m² com entrada a partir de 12 mil. (19)99943-3539

Área industrial de 20.000m² entre Elias Fausto e Cardeal. (19)99943-3539

Cardeal Villa Ormindo com entrada a partir de 15 mil e parcelamento em até 60X. (19)99943-3539

Terreno Jd das Araras. Oportunidade p/ investimento ou para você que quer construir sua casa! Terreno de 150m². Mais Informações (19) 99572-6970 Sccon Imóveis.

Park Vista Real. Oportunidade p/ construir seu novo lar. Bem localizado dentro do cond. com fundo para área verde. A.T.: 450 m². (19) 99572-6970 Sccon Imóveis

Pronto para construir no Jd. América em cardeal com 198 metros quadrados misto na avenida principal. (19) 992293519

Jd. Monte Rei em Itu com 200m², totalmente pronto para construir em frente a faculdade. (19) 992293519

Oportunidade : Somente á vista até 2ª Feira - Lote 150m² - Residencial/Comercial - Jd Casablanca - 19.7412-0317 - Creci 64690

Vila Furlan: A.T 800 m². Frente 23,55 m², laterais 37,48 m² e fundos 24,36 m². R$ 1.170.000,00 - (19) 3801-8190 - Cód. 24827.

Recanto Campestre Internacional de Viracopos Gleba 1: A.T 1000 m². R$ 440.000,00- (19) 3801-8190 - Cód. 23290.

DIVERSOS

Vendo loja indaiatuba, mat. hidr., elétrico, ferragens e reparos em geral, exc. estoque, + de 30 anos numa das melhores avenidas da cidade, ótima carteira de clientes. (19) 98355-7073

Precisando de transporte rápido e seguro falar com Pedro 19 99536 9020 ou Ketillin 19 99438 8477. acesse nosso instagram @transporte.ph

Odair, serviços gerais, pedreiro,encanador,pequenos reparos eletricos e desentupimento . contato 19 99776-6841.

Faço declaração de renda. contato (19)99124-2964

Arte carimbo: falar com Amanda no whatsapp 19 98937 6939

Chaveiro Lima- Atendimento 24h - contato Elielson via whatsapp (19) 99210-0466 ou fixo (19) 3834-6803. siga-nos nas redes sociais @chaveirolima

Fretes e mudanças falar com Noé pelo whatsapp (19) 98174-9198 ou (19) 99700-6418

Serviço de lavagem e passadoria profissional. contato Rita (19) 99263-1643

Bolsas personalizadas com estilo whatsapp: (11) 98544-2441 siga-nos no instagram:@custida.bolsas. atendemos com carinho e atenção.

Serviços de eletricista - Walter entre em contato: (19) 92003-8762. não deixe a parte elétrica para depois!

Cuidadora de idoso. procuro trabalho como cuidadora de idoso.contato: Evelyn (19) 98208-1520

Acompanhante hospitalar ofereço companhia, assistência nas necessidades diárias e suporte emocional. Evelyn (19)98208-1520

Psicoterapeuta formada em psicanálise - whatsapp: 11 96584-6308

Cruz e Silva Jardinagem: Roçagem, corte de grama, podas de árvores manutenção em geral WhatsApp: (19) 99001-5068 | (19) 99249-6349 Instagram: @cruzesilva jardinagem

Você que sofre de ansiedade, depressão, luto, angústia, melancolia, mágoas, traumas, entre em contato com Tânia: (11) 96584-6308 whatsapp. Atendimento presencial e on LINE.

Terapeuta holística, faz aplicação de Reiki, yoga, alongamento, drenagem linfática, shiatsu, massagem clássica e relaxante. Tânia: (19) 99140-6831 para agend.

Vovó coruja docinhos caseiros, aceita encomendas de doces para festas, bolo no pote, sequilhos, dentre outros. faça sua encomenda pelo whatsapp 19 99480-7177

Precisando de babá, fale com a Tia Rô disponível aos sábados peça seu orçamento pelo whatsapp 19 99903-2849

Vende-se uma bike ceci conservada . Silvia (19)98907-4774.

Vende -se gandolas aço ,mercado lateral e meio ,para espaço de 350m². Contato (19)99403-3134

Vendo Refrigerador Eletrolux, branco, 371 litros, Frost Free, duplex, IMPECÁVEL, 6 meses de uso, telefone, 9-88290717, ou 38754737.

Precisa-se de jardineiro e diarista. Interessados falar com Paulo pelo telefone (19) 99986-4030.

Vende -se uma máquina de confecção de chinelos automática 220 w, acompanha 6 facas. R$ 10 mil contato renan (19)995620725

ENGLISH ONLINE Aulas de inglês on-line ao vivo, individuais e sem contrato. Escolha entre 15, 30 ou 60 minutos. Let's go! Prof. Léo John. WhatsApp (11) 97696-6121

Serviços Gerais -Elétrica, Hidráulica e pequenos Reparos , Limpeza de Caixas d'água e Gordura. - Falar c/ Odair 19 9.9776-6841.

Psicóloga formada em terapia trg. Sessões gratuitas as quartas (manhã)ou as segundas feiras(tarde). Ligue e agende um horário:19 993695615

Hotelzinho infantil : fico com seu filho (a) no período do seu trabalho. Período tarde. Serviço gratuito a comunidade de baixa renda. Info :19 993695615

Manicure e pedicure massagista depiladora e cabeleireira, Atendimento personalizado com hora marcada 19 993695615.

Vende-se roupas masculina usada último estoque calças e blusas apenas 9,00 cada 19 993695615

Criação de logotipo e identidade visual, gestão de redes sociais, planejamento de conteúdo e tráfego pago;Desenvolvimento de sites, materiais gráficos e textos profissionais. Falar com Rodrigo (19) 99119-0382

VEÍCULOS

Jeep Compass Longitude 2.0 Ano 2021 - Cinza, Completo, Ar condicionado, Roda liga leve, Câmbio auto 6 marchas, 68.000KM. R$ 104.990,00. Aceita negociação. (19) 98429-5777.

Venda Veículos: Fiat Mobi Trekking – 1.0 – ano 22/23 – KM 28.000 – R$ 60.000,00 – Único dono – Tel. 19. 9.9010-5444

OPORTUNIDADES

Oportunidade!

R$ 187.700,00

Somente à vista, até 2a feira lote 150 m2, residencial/ comercial Jd. Casablanca

(19) 97412-0317
CRECI 64.690

ANUNCIE AQUI!
(19) 98145-2505

ESQUADRO
TOPOGRAFIA

TOPOGRAFIA EM GERAL

ESTUDO PARA LOTEAMENTOS E GRANDES EMPREENDIMENTOS

MAPEAMENTO AÉREO

REGULARIZAÇÃO FUNDIÁRIA

LEVANTAMENTO PLANIALTIMÉTRICO E IMPLANTAÇÃO DA OBRA

GEORREFERENCIAMENTO

Fale com a gente!

(19)-99876 8630

ESQUADRO_TOPOGRAFIA

RUA ARGENTINA, 322 VILA CASTELO BRANCO INDAIATUBA - SP