mais expressão
INFORMAÇÃO E CULTURA NÃO TEM PREÇO! · 10 MIL EXEMPLARES
SEXTA-FEIRA, 18 DE NOVEMBRO DE 2022 | ANO XXI | Nº 1024

Up4 INVEST
(19) 99161-2089

TCHAIKOVSKY - Sinfônica encerra o ano amanhã retratando a fase turbulenta do compositor russo. Pág. A18

Caravana de caminhões vai emocionar com clima de Natal

Para o evento, parceria da Coca-Cola Femsa Brasil com Prefeituras de 67 cidades, Indaiatuba recebeu cinco caminhões iluminados e tecnológicos que vão desfilar pelas ruas em um percurso de mais de 42 minutos com a presença do Papai e Mamãe Noel e efeitos de neve. Pág. A19

PROGRAMAÇÃO - Especial de Natal do shopping Polo terá show da banda Serial Funkers (foto). Pág. A20

Já dura 19 dias o protesto na frente do quartel de Itu contra resultado da eleição

Manifestantes são de Indaiatuba, Salto e Itu e estão acampados em barracas, tendas e trailers

Pág. A3

Indaiatuba é vencedora em 3 categorias do Prêmio Band

A cidade conquistou a primeira colocação em governança, eficiência fiscal e transparência, e foi destaque em outros temas. Pág. A7

Loteamento Belvedere vende 50% dos lotes em pré-lançamento

Na apresentação na terça-feira, a JPF Urbanismo disponibilizou 150 dos 853 lotes do projeto para venda antecipada. Pág. A4

PÓLIO - Indaiatuba é a única entre as 10 maiores cidades da região a bater a meta federal de vacinação. Pág. A12

COPA - Torcedores especulam sobre a melhor escalação para a estreia do Brasil contra a Sérvia. Pág. A15

Editorial Pág. A2

Em "Preparação é a resposta", este jornal defende que a melhora na estrutura resguarda das ameaças da pandemia.

Mãe que trancava os filhos em casa perde a guarda

Pág. A14

Saae participa de projeto para remover fósforo de efluentes

Pág. A8

Final da 9ª Copa Surfrutos com Atletas de Cristo acontece amanhã

Pág. A16

Cidade é a 2ª no supino no Campeonato Paulista

Pág. A16

Editorial

Preparação é a resposta

O Brasil e a Europa estão enfrentando uma nova onda de contaminação por conta da Covid-19. Há relatos de aumento de casos, de agravamento de quadros e de rapidez na propagação. Quem olha sem muita atenção, pode até imaginar que estamos vivendo o início da pandemia de dois anos atrás. Não se pode, necessariamente, dizer que não, pois as novas ondas vão se repetir.

Na verdade, o mundo todo está sob ameaça constante de milhares de vírus desconhecidos, como apontam vários estudos médicos. É nítido que a pandemia ainda não terminou e tampouco que vá terminar. Teremos de promover campanhas de imunização constantemente. Mais que isto, é preciso ter em mente que é só a preparação para esse enfrentamento que nos dará segurança.

Um estudo, produzido em agosto de 2021 pelo Instituto de Saúde Global da Universidade de Havard e o Centro para o Clima, Saúde e Meio Ambiente Global da Escola de Saúde Pública TH Chan, também de Harvard, revelou que o risco pandêmico infeccioso se origina predominantemente do transbordamento de vírus de vida selvagem para as pessoas, às vezes até por meio de animais de criação.

Ora, isto é muito sério, pois não vemos, como se atesta na Convenção do Clima, que se realiza no Egito, líderes mundiais dispostos a promover a conservação florestal, o que evitaria ou reduziria em muito o risco de propagação de doenças zoonóticas, ainda que haja uma consciência global dessa necessidade e líderes comprometidos, afinal a economia exige outras ações deles.

É um erro, sem dúvida, não dar ao meio ambiente a atenção necessária. Só para se ter uma ideia, são gastos US$ 4 bilhões por ano em ações de preservação em todo o mundo, mas a Covid-19 produziu sozinha um prejuízo de US$ 4 trilhões ao Produto Interno Bruto global, segundo números apurados no ano passado ainda. Apenas esses números já deveriam ser convincentes e não são.

Por esta razão, como bem disse o epidemiologista brasileiro Jarbas Barbosa, que assumirá a chefia da Organização Pan-Americana da Saúde em fevereiro de 2023, é preciso adotar as lições da pandemia, como a necessidade de estarmos prontos para o enfrentamento, aumentando a capacidade de produção de insumos médicos e melhorando os transportes e a logística, para que não se tenha mais a tragédia dos dois últimos anos.

Artigos

6 dicas de como preparar sua casa para venda

Depois de muita conversa, pesquisa e especulação, você decidiu: vai vender sua casa. Porém, ainda restam muitas dúvidas sobre como preparar a casa para a venda.

O que preciso fazer para deixar minha casa mais atrativa? Por onde devo começar?

Antes de tudo, é importante salientar que imóveis são investimentos. Ou seja, às vezes é preciso usar do próprio dinheiro para realizar as melhorias, mas lembre-se que todo investimento tem seu retorno.

Portanto, deixe as preocupações de lado e conheça dicas e soluções sobre como deixar seu imóvel perfeito na hora de vender.

1. Mantenha a casa limpa: quem não ama aquele cheirinho de casa limpa?

2. Organização é tudo. Não repara na bagunça. Você já deve ter ouvido essa frase quando foi visitar a casa de alguém. E com certeza só reparou na bagunça.

3. Reparos gerais: priorize sempre os reparos visíveis, tais como paredes com mofo, tomadas quebradas e infiltrações.

4. Atualize a pintura: dê prioridade às cores neutras para renovar o visual da casa.

5. Evite a personalização do imóvel: evite pertences pessoais, porta-retratos de família e objetos religiosos expostos. Compradores já se imaginam morando na casa, então quanto menos características dos antigos moradores estiverem presentes, melhor.

6. Regularize a documentação: imagina se o comprador gostou da sua casa, fez a proposta, você aceitou e, na hora de finalizar, algum documento importante está irregular. Isso pode acabar com a venda.

Dica bônus: conte com um profissional de home staging.

Podemos te ajudar em todo esse processo de venda. Atendemos nas cidades de Indaiatuba, Salto, Itu, Porto Feliz, Itupeva e Bragança Paulista no interior paulista. Em vendas, trabalhamos exclusivamente com condomínios de alto padrão nessas cidades.

Mais detalhes em: www.silvanacarvalho.com.br ou no WhatsApp (19) 99364-7898

Parasitas em pets

Existem vários tipos de parasitas a que nossos pets podem ser expostos. Alguns visíveis, no caso os chamados ectoparasitas, que ficam na parte externa do animal, tais como os carrapatos, pulgas, piolhos e ácaros (sarnas) e outros, e os parasitas internos, vermes intestinais chatos e redondos, os quais não conseguimos ver, e alguns outros parasitas como os hemoparasitas (que têm o carrapato como seu vetor) e esses seriam os principais, mas existem outros.

Para os ectoparasitas temos hoje muitos produtos que atuam de forma preventiva, diminuindo o risco desses parasitas se fixarem no seu pet. Isso se aplica a cães, gatos e nos animais menos convencionais, como: aves, roedores e coelhos etc.

Para os parasitas internos temos muitos vermífugos no mercado e podem ser administrados conforme a exposição do seu pet e conforme orientação do seu veterinário.

Quase todo parasita é uma zoonose, ou seja, ele pode ser transmitido ao homem e do homem para os pets.

Procure manter seu pet protegido, em caso de dúvidas, converse com o seu veterinário.

Dr. Alexandre P. H. Antoniou, médico veterinário da Bicos & Focinhos

TÁ EM ALTA

RAYANE LINS

COPA DO MUNDO NO QUINTAL

Nos dias 24 e 28 deste mês e 2 de dezembro no Quintal 193, o mais charmoso de Indaiatuba, a partir das 12h, você é o convidado especial. Vista sua camisa da Seleção Brasileira de Futebol, convoque sua galera e venha assistir aos jogos e curtir no Quintal. Nos dias de jogos do Brasil, o bar contará com um Super Telão de Led de Alta Resolução e diversas outras TVs, que estarão espalhadas pelo estabelecimento e, além disso, após as partidas, haverá muito sertanejo e pagode com Waltinho Silva, Grupo Ayo e Renan Teixeira. Já nos intervalos, os DJs Jarde Ljps e Diego Rodrigo estarão quebrando tudo no eletrônico e funk. Não deixe de participar e de comprar seu ingresso pelo site da Byma.

ELITE - A sexta temporada de Elite já está disponível na Netflix para a alegria dos fãs, que aguardavam ansiosamente pela estreia. Os novos episódios se passam após a morte de Samuel. Las Encinas começa um novo ano escolar tentando se reformar e encobrir os desastres do passado. No entanto, os conflitos em suas salas de aula são sistêmicos: racismo, sexismo, abuso doméstico e LGBT-fobia são apenas alguns dos difíceis temas que andaram pelos corredores desta prestigiosa instituição.

CUPHEAD - Hoje, sexta-feira (18), também foi o dia de estreia da terceira temporada de Cuphead. Inspirada no jogo de sucesso, a série animada expande o universo da saga e traz uma história divertida, mas com tons sombrios. Xicrinho e Caneco sempre cuidam um do outro em qualquer situação. Enquanto Xicrinho está sempre aberto a qualquer aventura, sem ao menos considerar as consequências, Caneco é mais responsável, constantemente segurando a impulsividade do irmão e o salvando de enrascadas.

O QUE FOI NOTÍCIA

TAMIRES ÁVILA

Jornal EXPRESSÃO POPULAR
GRATUITO
Ambulantes estão amparados por lei
FIM DA ESCURIDÃO...
PROMOÇÃO DE ANIVERSÁRIO
Representante exclusivo Imaginarium em Indaiatuba
Rua 24 de maio, 820 Fone: 3934-2586

Na 24ª edição da história do **Mais Expressão**, ainda com o nome de **Expressão Popular**, publicada no dia 24 de janeiro de 2003, a notícia principal foi sobre a regulamentação por lei do comércio ambulante. Foram pré-determinados pontos e quantidades específicas para a atuação dos ambulantes, que seria fiscalizada pelo Departamento de Rendas Mobiliárias. Outro destaque da capa foi a volta do "Programa Viva Leite", do governo do Estado. Naquela semana, 576 crianças inscritas no programa foram beneficiadas com o produto, em um total de 1.152 litros de leite.

grupo mais expressão

EXPEDIENTE

PORTAL E EDITORA MAIS EXPRESSÃO LTDA - ME

CNPJ – 15.139.895/0001-17 Uma empresa do Grupo Mais Expressão

Diretor geral: Alan de Santi

Jornalista responsável: Eloy de Oliveira (MTB 17.397)

Tiragem: 10.000 exemplares

Circulação: Indaiatuba / SP

Os textos e artigos assinados não expressam necessariamente a opinião do jornal e são de inteira responsabilidade de seus autores. Para anunciar no **Jornal Mais Expressão** envie e-mail: **anuncie@maisexpressao.com.br** e para sugestão, reclamação ou crítica, e-mail: **redacao@maisexpressao.com.br**, Whatsapp: **(19) 99895-4296** (Redação), ou pelo correio: Av. Conceição, 227 - Vl. Castelo Branco - CEP 13338-165 - Indaiatuba/SP

As mensagens devem conter nome completo, endereço e telefone.

Fones: (19) 2516-0001 - 3825-0223 - 3875-5511

www.maisexpressao.com.br

ELEIÇÕES 2022

Manifestantes da região estão há 19 dias acampados em Itu

São pequenos empresários, comerciantes e cidadãos que querem revogar a eleição

DENISE KATAHIRA
denisekatahira@maisexpressao.com.br

DIVULGAÇÃO

Manifestação toma toda a Praça Duque de Caxias em frente ao Regimento Deodoro, o quartel de Itu

Pequenos empresários, comerciantes e cidadãos de Indaiatuba, Salto e Itu se mantém acampados na frente do Regimento Deodoro, o quartel de Itu, na Praça Duque de Caxias, há 19 dias. Eles protestam contra o resultado da eleição do dia 30 de outubro e pedem a intervenção militar para restabelecer o status anterior.

Esses manifestantes ocupam barracas, tendas e trailers montados em toda a extensão da praça. Eles vestem verde e amarelo e entoam o hino nacional sempre que um caminhão de som, disponibilizado para o protesto, o reproduz. Alguns voltam para suas casas e cidades, mas a maioria está alojada no local.

Não há informação sobre prováveis financiadores do protesto. Ouvidos pelo Mais Expressão, eles disseram que estão na praça para reivindicar por liberdade e democracia, afirmaram que não têm data para deixarem o local e que estão lá pelo país, pelas crianças da nação e pelo futuro da população brasileira.

Os manifestantes afirmam que não aceitam o resultado das urnas, porque houve falta de transparência no processo e que isto está sendo apurado para que seja cobrada a mudança. Para eles, se não fizerem nada, se assistirá a um roubo do país.

Além de entoar o hino, vestir verde e amarelo e carregar bandeiras do Brasil, vários manifestantes seguram cartazes com os dizeres: "Não à censura", "SOS FFAA", "Brazil Was Stolen (o Brasil foi roubado)", "Não ao Comunismo", "Intervenção Federal" e todos sempre repetem, quando veem alguém da imprensa, que querem justiça e pedem que as "Forças Armadas Salvem o Brasil".

Prefeitura faz fiscalização, mas não impede o protesto

A Prefeitura de Itu, por meio da Secretaria Municipal de Segurança, tem feito fiscalizações entre os integrantes da manifestação em frente ao Regimento Deodoro, o quartel de Itu, mas não impediu a realização dos atos em nenhum momento. O mesmo ocorre com o comando da unidade militar.

"Em todos os momentos vamos preservar a liberdade de expressão, mas jamais tolerar atos ilegais que atentem contra o processo democrático, bem como ações irregulares, uma vez que, desde 2017, sempre foram fiscalizadas de maneira igual para todos, de acordo com a lei", disse o prefeito Guilherme Gazzola (PL).

No último dia 7, representantes da Prefeitura e oficiais do quartel se reuniram para estudar medidas para garantir o ir e vir dos cidadãos que passam pelo local e a segurança dos moradores próximos, já que a Praça Duque de Caxias é um corredor fundamental para a ligação entre importantes avenidas, como a Dr Octaviano Pereira Mendes e Dr Ermelindo Maffei, com a região central da cidade.

DIVULGAÇÃO

O prefeito de Itu, Guilherme Gazzola (PL), para quem a manifestação não pode ultrapassar a legalidade

Uma das decisões foi a colocação de cones de trânsito em frente ao quartel para que não haja mais o estacionamento de veículos diante do prédio, permitindo, desta forma, a livre passagem do fluxo viário. A Prefeitura também vai coibir barracas instaladas sem alvará, veículos estacionados em locais proibidos e irregularidades, como ligações clandestinas de luz e água.

Moradores próximos reclamam ainda de incômodos, como o barulho excessivo, proveniente de equipamento de som, e "buzinaços". Como o protesto também afetou a rotina de fiéis habituados a frequentarem as missas na Igreja de São Luiz Gonzaga, estes também reclamaram da dificuldade de acesso ao templo religioso e da indisponibilidade de vagas. (**DK**)

Feriado da República reforça o ato

VALOR ECONÔMICO

Manifestantes com faixa pedindo a ajuda das Forças Armadas

O feriado da Proclamação da República, na terça-feira (15), reforçou o ato de protesto na frente do Regimento Deodoro, o quartel de Itu, já que centenas de pessoas se aglomeraram no local, no dia, para gritar por justiça e para que as "Forças Armadas salvem o Brasil", como grupos do mesmo movimento tem pedido há 19 dias.

Além dos manifestantes vestidos de verde e amarelo, a manifestação de terça-feira contou com o reforço de um grupo de ciclistas e de cavaleiros.

Os manifestantes registram tudo o que acontece na Praça Duque de Caxias e repassam as gravações pela rede social. Diariamente, eles também recebem informações de outros locais com protestos semelhantes.

Ao Mais Expressão, os manifestantes disseram que os atos vão se repetir e se intensificar à medida que o tempo passar, mas que eles querem uma solução antes da posse do candidato eleito no dia 30 de outubro. (**DK**).

Pré-lançamento do Belvedere vende a metade dos lotes disponibilizados

Empreendimento da JPF Urbanismo, de Indaiatuba, é realizado em Cardeal, na cidade de Elias Fausto

DIVULGAÇÃO

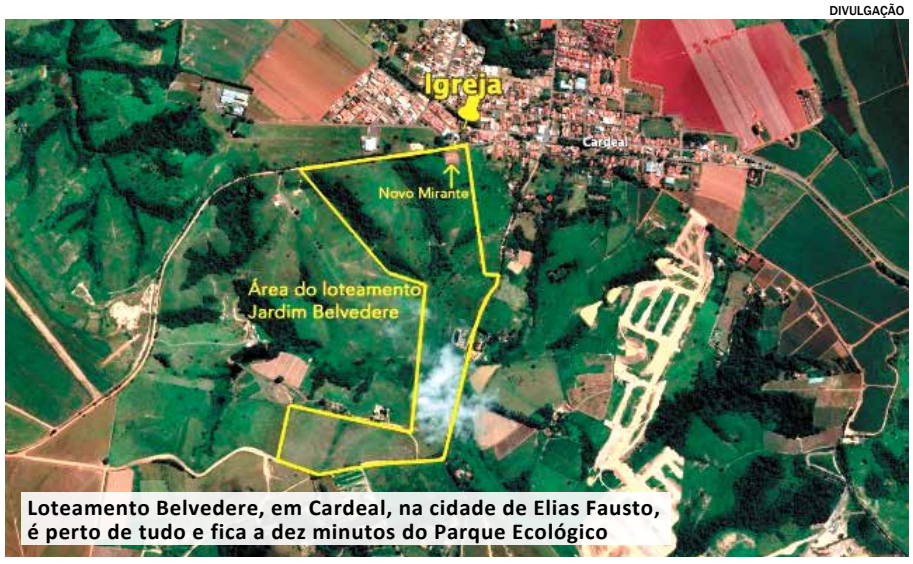

Loteamento Belvedere, em Cardeal, na cidade de Elias Fausto, é perto de tudo e fica a dez minutos do Parque Ecológico

DIVULGAÇÃO

Distribuição dos lotes ocupa uma extensa área verde, que tem preço acessível e qualidade de investimento

TAMIRES ÁVILA
redacao@maisexpressao.com.br

A JPF Urbanismo, de Indaiatuba, promoveu o pré-lançamento do Loteamento Belvedere, empreendimento em implantação em Cardeal, na cidade de Elias Fausto, na quarta-feira (9), ocasião em que disponibilizou 150 dos 853 lotes do projeto para venda antecipada, tendo comercializado no dia 50% desse volume.

De acordo com o gerente de vendas Adriano Ribeiro, o evento foi um sucesso, porque a empresa conseguiu mostrar para os interessados e corretores as vantagens do empreendimento e as oportunidades de negociações e vendas, que se abrirão a partir do lançamento oficial programado para o dia 15 de dezembro deste ano.

Adriano Ribeiro ressaltou que o empreendimento interessa à região, mas também a pessoas de Indaiatuba, que pretendam fazer um investimento ou já adquirir para morar, tendo em vista que o Loteamento Belvedere fica a apenas dez minutos do Parque Ecológico, possui preços acessíveis em relação à média praticada na cidade e condições de pagamento compatíveis com o mercado.

Em dezembro, serão colocados à venda os 703 lotes restantes. Os preços a serem praticados serão de R$ 88,2 mil à vista ou R$ 98 mil facilitados em até 18 meses, sem juros e sem correção monetária. Afora esse plano, a construtora oferecerá um plano mais longo, com entrada de R$ 12 mil e saldo em 120 parcelas de R$ 1.203, corrigidas pelo IPCA (índice Nacional de Preços ao Consumidor Amplo).

"Este momento, que, para alguns, é de insegurança, nós consideramos que é, na verdade, de investir com tranquilidade para ter um imóvel de qualidade e próximo", afirma o gerente de vendas. Todos os lotes disponibilizados no Belvedere, em Cardeal, serão de 175 metros quadrados de área. Lotes residenciais e comerciais demarcados em uma ampla área com grande área verde.

Entenda quais são os 6 pilares do planejamento financeiro

A UP Invest orienta quem precisa organizar as suas finanças com dicas de ouro

DA REDAÇÃO
redacao@maisexpressao.com.br

Se planejar financeiramente permite que você organize, controle e aproveite melhor seu dinheiro. É por isso que ele está relacionado ao sucesso das suas finanças e pode ajudá-lo a realizar sonhos. Mas você sabe quais são os pilares do planejamento financeiro?

É importante saber que, para montar o seu plano, não basta desenvolver sua educação financeira e manter a disciplina. Também é necessário saber como estruturá-lo, dando atenção às questões mais relevantes quanto ao seu dinheiro.

Quer descobrir quais são os pontos principais que você deve conhecer? Então confira os 6 pilares do planejamento financeiro!

DIVULGAÇÃO

Planejar é a melhor maneira de alcançar objetivos

1. Gestão financeira

Um dos pilares mais importantes do planejamento financeiro envolve a gestão financeira. Ela está relacionada tanto ao reconhecimento da situação inicial quanto aos cuidados gerais a respeito do uso do dinheiro.

É nessa gestão que ocorre, por exemplo, o levantamento das dívidas. Afinal, é preciso compreender quais são os seus débitos em aberto e traçar um plano para conseguir quitar os débitos. A partir disso, ficará mais fácil manter o orçamento mais equilibrado.

Também é nesse pilar em que está a gestão de custos. Ela está relacionada ao reconhecimento das suas despesas e identificação dos gastos considerando diferentes categorias.

Nesse sentido, é interessante saber o quanto você gasta com cada aspecto do seu cotidiano, pois isso pode ajudá-lo a identificar desperdícios e oportunidades de otimização. Para tanto, vale a pena dispor de um orçamento, que ajuda a definir como os recursos devem ser distribuídos.

Uma boa gestão financeira envolve, ainda, a composição de uma reserva de emergência. Ela corresponde a 6 meses dos gastos médios e serve para cobrir imprevistos, sem que isso afete o orçamento ou leve ao endividamento.

2. Gestão de ativos e investimentos

Outro pilar envolve o gerenciamento de ativos e de investimentos. Esse é um ponto relacionado à gestão dos seus bens e do quanto você investe, considerando as possibilidades do seu orçamento. Aqui, é preciso identificar, por exemplo, quais são as oportunidades do mercado financeiro.

Lembre-se de que existem investimentos de renda fixa e de renda variável, os quais são adequados para diferentes pessoas. Esse pilar também compreende a avaliação do perfil de investimento e o teste de suitability.

Dessa maneira, há como escolher os investimentos que fazem mais sentido para a sua tolerância ao risco. Ainda, a gestão de investimentos exige considerar questões como liquidez, segurança e rentabilidade, bem como a relação entre risco e retorno.

Com isso, é possível compor uma carteira de investimentos adequada à sua realidade. Sobre a gestão de bens, vale a pena pensar nos imóveis, nas oportunidades de negócio e em outros ativos. Logo, é preciso analisar o retorno obtido, as necessidades de gerenciamento e a composição do patrimônio.

3. Planejamento da aposentadoria

Um planejamento financeiro robusto deve incluir a atenção com a aposentadoria. Com o encerramento ou a redução do ritmo de trabalho, é preciso se organizar para manter o padrão de vida.

Nesse caso, considere questões como a definição dos objetivos, como os valores que serão recebidos, o período de pagamento e o início da aposentadoria. Também é fundamental prever as possíveis necessidades, pensando na longevidade e na qualidade de vida.

Outro ponto importante é que, ao pensar em soluções para a aposentadoria, é interessante não depender apenas da Previdência Social. Isso reduz os eventuais impactos das mudanças nas regras previdenciárias.

Então, vale a pena avaliar as alternativas do mercado, como a Previdência Privada ou a composição de patrimônio, com foco na obtenção de renda passiva no futuro.

4. Gestão de riscos e seguros

Para se proteger de situações que podem comprometer seu orçamento, o planejamento financeiro tem que envolver a gestão de riscos e seguros. Na prática, ele exclui os riscos de investimentos, que são tratados na gestão de ativos e investimentos.

No momento inicial, a ideia é fazer um gerenciamento geral dos riscos que podem impactar sua vida financeira. É o caso de pensar na sua estabilidade empregatícia ou em questões relacionadas a seus planos profissionais, que podem envolver mudanças de carreira e outros cenários.

A partir disso, é possível buscar modos de mitigar os riscos, como a contratação de seguros. Um profissional autônomo pode escolher um seguro que cubra acidentes, doenças ou perda de renda, por exemplo. Dessa maneira, pode garantir uma fonte de renda diante de problemas.

Outra possibilidade são o seguro de vida e aqueles voltados para bens — como seguro de imóvel ou de veículo. Vale a pena considerar o que faz mais sentido para você, buscando a alternativa que trouxer mais efeitos positivos sobre o planejamento e as finanças.

5. Aspectos tributários

O pagamento de impostos é mais um ponto que deve ser avaliado para o sucesso financeiro. Dependendo de como seu patrimônio for estruturado, é possível pagar menos tributos de modo legal, o que pode ajudar a proteger seu capital.

Então o planejamento financeiro deve ter como um dos pilares a gestão do pagamento de impostos. Para tanto, é essencial entender as regras, os fatos geradores e as oportunidades para diminuir os impactos tributários.

Ao investir na renda fixa, por exemplo, você pode procurar investimentos isentos de Imposto de Renda (IR). Também é interessante ter atenção com os prazos para pagar a menor alíquota, pensando em um período maior de alocação.

Na Previdência Privada, a escolha do plano pode ajudá-lo a pagar menos imposto ao longo dos anos ou sobre o rendimento total, ao final.

Já se você tiver uma empresa própria ou atuar como pessoa jurídica, é necessário considerar os gastos com impostos que incidem sobre a empresa. Em todos os casos, avalie recorrer ao planejamento tributário para aproveitar as regras a seu favor.

6. Sucessão patrimonial

O último pilar do planejamento financeiro envolve a sucessão patrimonial. Ou seja, você deve elaborar um planejamento sucessório para definir como seus bens devem ser distribuídos. Inicialmente, é preciso conhecer a legislação e as regras sobre herdeiros legais.

Porém, é possível pensar em produtos financeiros que não entram no inventário, como seguros e a Previdência Privada. Também vale pensar nos aspectos tributários, para que a sucessão ocorra da maneira desejada e reduza os custos envolvidos para melhor aproveitamento do capital.

Com esses conhecimentos, agora você sabe quais são os 6 pilares do planejamento financeiro. Ao aplicá-los, você aumenta as chances de alcançar o sucesso financeiro, rumo aos seus objetivos.

Up4 INVEST
xp
Otimize seus rendimentos com uma assessoria de investimentos
Através da expertise e conhecimento de profissionais especializados e alinhados com as tendências do mercado, você terá apoio para escolher do modo mais simples as melhores opções para os seus investimentos.
Edifício Sky Towers, Sala 402
Av. Presidente Vargas, 2921
Vila Homero
Indaiatuba / SP
(19) 99161-2089

Há nove anos, Shop Piscinas se tornou referência no mercado local e da região

Ela adota os conceitos-guias: respeito, inovação, sustentabilidade, ética, integridade, eficiência e excelência

RAYANE LINS
rayanelins@maisexpressao.com.br

Com o lema em prática "Satisfação é a nossa meta", a Shop Piscinas vem sendo referência no ramo em Indaiatuba há nove anos. A empresa procura fazer com que seus clientes se sintam seguros ao firmar contratos e assim realizar sonhos para suas casas.

Além do lema, a empresa preza os conceitos de respeito, inovação, sustentabilidade, ética, integridade, eficiência e excelência e tem como diferencial o atendimento, já que investe na orientação e esclarecimento de todas as dúvidas. A regra é ser transparente quanto aos produtos e serviços oferecidos e prestados, com profissionais capacitados e especializados em construção e instalação de piscinas e com experiência de mais de 15 anos na área.

A Shop Piscinas é completa e fornece diversos serviços aos seus clientes, como: assessoria e consultoria de obras, construção de piscina de alvenaria e vinil, venda e instalação de piscina de fibra, reformas e manutenção de piscinas, troca de vinil/capas para piscina, bombas hidráulicas, aquecedores para piscinas e banho, filtros, detecção vazamentos em tubulação, detecção vazamentos estruturais e vinil, cerca de proteção para piscinas, tratamento químico de piscinas, instalação hidráulica e instalação elétrica.

Em busca de atualizações constantes, a Shop Piscinas anuncia que em 2023 irá se especializar em piscinas praias e piscinas naturais. Sendo a única empresa da cidade que fornece laudo técnico em impermeabilização e estanqueidade, a empresa informa que todos os projetos são executados seguindo as normas técnicas e com acompanhamento profissional. "Executamos projetos fornecidos e exclusivos criados por nosso time, sendo personalizados para cada tipo de cliente. Nossas obras são executadas sempre com qualidade, com todo amor e carinho, trazendo segurança e confiança, pois satisfação é a nossa meta", comenta o gerente comercial, André Eduardo de Oliveira Gaião.

A empresa tem sede em Indaiatuba, porém atende diversas cidades da região.

DIVULGAÇÃO

A Shop Piscinas oferece serviço completo no que se refere a piscinas e acessórios

Jornal contribui para a credibilidade

"A parceria entre a Shop Piscinas e o **Mais Expressão** é muito importante, pois estamos sendo divulgados por um meio de comunicação com alta qualidade e credibilidade, desde os proprietários até seus colaboradores, e assim somos vistos por milhares de pessoas e empresários da cidade e região, onde tem atuação do jornal", diz o gerente comercial André Gaião. O jornal reforça a presença da empresa em cidades onde ela atua, como: Campinas, Cardeal, Elias Fausto, Itu, Itupeva, Salto, Valinhos e Vinhedo. (**RL**)

SERVIÇO

Endereço: Rua Antônio Farinello, 256- Vila Homero
Horário de funcionamento: segunda a sexta das 8h às 19h
Sábado: das 9h às 14h
Contato: (19) 3885-1047
Site: www.shoppiscinas.com.br
Instagram/Facebook: @shoppiscinaseconstrucoes
Shop Piscinas Indaiatuba
E-mail: shoppiscinas2018@gmail.com

Tamandaré Tintas
Muito além da sua casa
tamandare.tintas

TEM SEMPRE UMA TAMANDARÉ TINTAS PERTINHO DE VOCÊ

INDAIATUBA
Av Ário Barnabé, 655
Fone: (19) 3935 - 9144
Av Visconde de Indaiatuba, 441/451
Fone: (19) 3894 - 6112
Av Francisco de Paula Leite, 344
Fone: (19) 3825 - 1100

ELIAS FAUSTO
Rua XV de Novembro, 181
Fone: (19) 3821 - 2508

SALTO
Rua Nove de Julho, 1426
Fone: (11) 4029-1401 / 4029-1395

VINHEDO
Av. Saudade, 366
(19) 3030-3483

Cidade é 1ª em governança, eficiência fiscal e transparência no Prêmio Band

Avaliação apontou outros destaques ainda, como infraestrutura, mobilidade e desenvolvimento

DA REDAÇÃO
redacao@maisexpressao.com.br

Indaiatuba conquistou a primeira colocação em governança, eficiência fiscal e transparência, na segunda edição do Prêmio Band Cidades Excelentes. Entre as cidades com mais de 100 mil habitantes, o município também foi destaque em infraestrutura e mobilidade urbana e desenvolvimento socioeconômico e ordem pública. O evento foi realizado na sede da Rede Bandeirantes de Televisão, em São Paulo, na noite de quinta-feira (10). Os dados da gestão pública foram analisados pelo Instituto Áquila, que desenvolveu o Índice de Gestão Municipal Áquila.

"O desenvolvimento de Indaiatuba está alinhado com o compromisso de manter a qualidade de vida. O município vem se desenvolvendo ao longo de muitos anos. O planejamento que foi realizado na década de 90 é seguido até hoje. Como houve sequência nos governos, não existiu quebra na gestão. Assim, a qualidade de vida vai melhorando cada vez mais. As ações estão sempre integradas para atender à demanda desse desenvolvimento e não perder a qualidade de vida", disse o prefeito Nilson Gaspar (MDB).

A iniciativa é uma parceria do Grupo Bandeirantes de Comunicação e do Instituto Aquila para incentivar, reconhecer e valorizar boas práticas de gestão com o objetivo de transformar a realidade dos 5.570 municípios brasileiros e melhorar os serviços prestados aos cidadãos.

Os indicadores são construídos a partir de seis pilares: governança, eficiência fiscal e transparência; educação; saúde e bem-estar; infraestrutura e mobilidade urbana; sustentabilidade e desenvolvimento socioeconômico e ordem pública. Para cada pilar, os municípios são separados em três categorias, de acordo com o tamanho da população local: menor ou igual a 30 mil habitantes, entre 30 mil e 100 mil habitantes e acima de 100 mil habitantes.

DIVULGAÇÃO - PMI

O prefeito Nilson Gaspar (MDB), que diz realizar ainda hoje planejamento concebido na década de 90

Município ocupa posição de liderança no Ranking de Competitividade

A cidade de Indaiatuba ocupou posição de destaque no Ranking de Competitividade dos Municípios, realizado pelo Centro de Liderança Pública, em parceria com a Gove e a Seall. O estudo divulgado em setembro último e coloca a cidade na 2ª posição da RMC (Região Metropolitana de Campinas), 9ª posição do Estado de São Paulo e na 16ª posição no ranking nacional. Foram avaliados 415 municípios brasileiros com mais de 80 mil habitantes e Indaiatuba se destacou em qualidade da saúde, sustentabilidade fiscal, qualidade da educação e inovação e dinamismo econômico.

A terceira edição do Ranking de Competitividade dos Municípios é composta por 65 indicadores, organizados em 13 pilares temáticos e 3 dimensões: instituições, sociedade e economia. O grupo de cidades avaliadas pelo Centro de Liderança soma 127,91 milhões de habitantes e representa 59,96% da população brasileira, de acordo com a estimativa do Instituto Brasileiro de Geografia e Estatística (IBGE) para o ano de 2021.

O objetivo do estudo é apoiar os líderes públicos brasileiros nas tomadas de decisões, com foco na melhoria da gestão das cidades. O estudo fornece as bases para um diagnóstico preciso e auxilia os líderes públicos na construção de políticas públicas assertivas, considerando que municípios bem administrados, com infraestrutura urbana adequada e onde os serviços públicos funcionam, são mais atraentes aos investimentos privados.

Saae operacionaliza um projeto-piloto de remoção de fósforo de efluentes

Desenvolvido em parceria com universidades, projeto promete retirar até 97% de fosfato

DA REDAÇÃO
redacao@maisexpressao.com.br

O Serviço Autônomo de Água e Esgotos, Saae de Indaiatuba, vem participando, nos últimos meses, de um projeto inovador na remoção de fósforo no tratamento de efluentes na Estação de Tratamento de Esgotos Mário Araldo Candello.

Desenvolvido pela empresa BRTech Soluções Tecnológicas, em parceria com a Universidade Federal de São Carlos e Universidade Federal do ABC, o projeto contempla o desenvolvimento de um produto à base de argila e compostos químicos que prometem remover até 97% de fosfato presente nos efluentes. A pesquisa é supervisionada pela Dra. Flávia Camargo Alves Figueiredo e conta com apoio da Fundação de Amparo à Pesquisa do Estado de São Paulo.

O produto é aplicado na etapa final de tratamento do efluente, tendo como resultado um composto rico em fósforo e nitrogênio, que poderá ser utilizado, de acordo com a atual legislação, em cultivos agrícolas e florestais, na condição de fertilizante orgânico, como condicionador de solo ou substrato para plantas ou ainda como matéria-prima na produção desses insumos e sua utilização segura na agricultura.

"Os resultados obtidos até agora são promissores. Fico feliz que a nossa estação de tratamento esteja contribuindo para este importante projeto", comenta o superintendente do Saae, engº Pedro Claudio Salla.

A Agência das Bacias Hidrográficas do Piracicaba, Capivari e Jundiaí, que engloba a região de Indaiatuba, evidenciou em seu Plano de Bacias, a necessidade da inclusão dos parâmetros Demanda Bioquímica de Oxigênio (DBO), Oxigênio Dissolvido (OD), nitrogênio, fósforo e coliformes termotolerantes para a adequação da qualidade das águas dos recursos hídricos das Bacias PCJ ao uso atualmente demandado e à preservação da vida aquática.

ARQUIVO – DCS-SAAE

Laboratório onde estão sendo realizados os testes de efluentes com base no fósforo

População é essencial para combater perdas de água, segundo autarquia

Com atuação constante para minimizar as perdas de água no abastecimento de Indaiatuba, o Serviço Autônomo de Água e Esgotos (Saae) depende fundamentalmente da ajuda da população para a ação, com a prestação de informação de quando há um vazamento aparente, já que dessa forma as equipes podem agir com mais rapidez para resolver o problema.

De acordo com dados do Serviço de Atendimento 0800, no período de 1º de janeiro a 27 de outubro de 2022, foram executadas 5.614 Ordens de Serviço somente de vazamentos, sendo 2.767 de vazamento em cavalete, 938 em vazamento de rede de água, 38 em vazamento de Caixa de Proteção da Unidade de Medição – Parede e 93 em Caixa de Passeio e 1.778 atendimentos em vazamento de ramal. Se contabilizar no mesmo período, outras solicitações atendidas pelo serviço 0800, o número de Ordens de Serviço chega a 28.064.

Para o superintendente do Saae, Eng. Pedro Claudio Salla, a autarquia é a maior interessada em agir rapidamente, a fim de evitar perdas, já que essa água tem um custo de distribuição e é importante chegar ao destino, que são as casas dos usuários. "É importante que todos tenham consciência de que a água é um bem finito. Um primeiro passo fundamental para contribuir na solução desse problema é ter consciência de que cada um deve exercer a sua parcela de responsabilidade para preservar esse bem que pertence a todos", completa.

Prefeitura inaugura amanhã área de lazer do loteamento Residencial Casablanca

O prefeito de Indaiatuba, Nilson Gaspar (MDB), inaugura amanhã (sábado, 19) a praça construída na área institucional do loteamento Residencial Casablanca, na região do bairro Carlos Aldrovandi.

O espaço receberá o nome de "Professora Maria Isabel Seabra Pigatto", conforme Lei de autoria da vereadora Silene Carvalini (PP). A urbanização foi feita em parceria com o empreendedor da área.

A cerimônia de inauguração terá início às 9h e contará com o plantio de 20 mudas de árvores e a animação do Koringa.

A praça localizada na rua Lúcia Berna Denny é composta por quadra poliesportiva e quadra de futebol, espaço pet, academia ao ar livre, playground e pista de caminhada. O espaço é todo iluminado e conta com um projeto de paisagismo.

A homenageada foi professora primária por 26 anos em Indaiatuba nas escolas Randolfo Moreira Fernandes e Áurea Moreira da Costa, tendo participado da vida escolar de muitos indaiatubanos. Além de educadora, Maria Isabel também foi membro da Pastoral Vocacional da Paróquia Nossa Senhora da Candelária por 30 anos.

Autorizado repasse de mais de R$ 2 milhões a entidades

Os vereadores de Indaiatuba aprovaram, na quarta-feira (16), a autorização para a Prefeitura repassar R$ 2 milhões a duas entidades sociais vinculadas à Secretaria de Saúde e a três à Secretaria Municipal de Cultura. O valor total será repassado às instituições em parcelas mensais.

As entidades sociais contempladas são: a Apae (Associação de Pais e Amigos dos Excepcionais) e o Cirva (Centro de Integração, Reabilitação e Vivência dos Autistas), ambas com reconhecido trabalho de apoio a pessoas com necessidade de atendimento especial.

Já as culturais beneficiadas são: a Associação Camerata Filarmônica, a Sociedade Mantenedora da Corporação Musical Villa-Lobos e a Associação Mantenedora da Orquestra Jovem de Indaiatuba, instituições cujo nível de excelência musical é motivo de orgulho para todo indaiatubano.

Faculdade Anhanguera promove mais uma edição da sua Semana Jurídica

Programação começou na última quarta-feira e envolveu representantes de destaque do meio

RAYANE LINS
rayanelins@maisexpressao.com.br

A Faculdade Anhanguera de Indaiatuba encerra hoje a Semana Jurídica, que ocorre desde quarta-feira (16). Ao todo foram cinco palestras voltadas ao curso de Direito que aconteceram no Anfiteatro da Faculdade, às 19h e 20h30. A última acontece hoje, às 19 horas.

A semana jurídica faz parte das atividades acadêmicas no âmbito da semana de cursos da Faculdade Anhanguera. Tradicionalmente em cada semestre o curso de Direito convida diversos juristas renomados da cidade para ministrar palestras com temas da atualidade para os alunos e de relevância jurídica. Trata-se de momento único de interação entre os alunos, bem como uma excelente oportunidade para debater e enfrentar temáticas da pauta do dia que estão conectadas com as questões jurídicas, para ampliação de conhecimentos. Conteúdos de altíssima qualidade que certamente farão a diferença na formação e carreira dos alunos.

O cronograma do evento contou com as seguintes palestras: na quarta-feira (16), às 19 horas, "Multa Astreinte em ações de obrigação de fazer ou cumprimento de sentença", com o advogado presidente estadual CJA- OAB, Dr. Guilherme H. Cirilo; às 20 horas, "Inventário Extrajudicial", com a substituta do primeiro tabelião de Notas e Protestos de Indaiatuba, Dra. Rosimar Ap. Santos. Na quinta-feira (17), "Tribunal do Júri" - Advocacia Ao Vivo, com o advogado criminal Mario Oliveira Filho, às 19 horas; "Sucumbência à luz da Lei Federal", com o Dr. Sérgio Dias, procurador do município de Indaiatuba, às 20 horas. Já hoje (sexta-feira, 18) para encerrar a semana, às 19 horas, "Preparação estratégica para o exame de ordem", com o advogado e professor universitário Dr. Daniel Venturine.

Os interessados em participar da palestra de hoje deverão fazer a inscrição pelo site www.eventos.pgsskroton.com/eventos/245 e contribuir com a entrada solidária, levando 1 kg de alimento não perecível, que será doado à Casa de Passagem Atos 4, que ajuda no acolhimento de pessoas em situação de rua.

ALEXANDRE FERREIRA

Semana Jurídica organizada pelos alunos e professores do curso de Direito da Anhanguera

Novo conceito de Anhanguera empodera jovens que buscam por futuro melhor

O acesso à educação é mais do que uma conquista, é o caminho para que jovens consigam melhorar de vida. A busca pelo diploma tem o conhecimento como trilha no preparo necessário para conquistar um emprego. Seja ele melhor, novo ou até uma primeira ocupação profissional.

Com o conceito "Matriculou, preparou, empregou", a Faculdade Anhanguera promove as graduações a partir de 1 ano e meio, ministradas por professores especialistas do mercado de trabalho. A ação reforça que é possível garantir diploma ou certificado de forma rápida, eficaz e com qualidade.

Segundo o relatório Education at a Glance 2022, 35,9% dos jovens brasileiros não conseguem nem emprego nem continuar os estudos, e o país é o segundo no ranking com a maior proporção de jovens, com idade entre 18 e 24 anos nessa condição atualmente, o que precisa ser revisto.

Empresa Amado Maker prepara mais de 500 professores no Ceará e no RS

Cidades receberam o Módulo 1, que compreende os primeiros passos para implantação da cultura

LAIS FERNANDES*
Especial para o Mais Expressão

A equipe pedagógica da empresa Amado Maker, de Indaiatuba, ministrou, na última semana, a Formação de Educador Maker para representantes dos municípios de Aracati, no Ceará, e Nova Santa Rita, no Rio Grande do Sul.

No Ceará foram 520 professores e no Rio Grande do Sul mais 40. O foco foi apresentar a Sala Maker Espiral e a usabilidade das máquinas de fabricação digital.

A Cultura Maker tem ganhado espaço nas escolas públicas do Brasil e a capacitação dos professores é a principal ferramenta de implantação desse modelo de ensino e de aprendizagem.

Uma grande diferença da Educação Maker é transformar o aluno em protagonista do seu próprio conhecimento e o professor atua como mediador desse processo, incentivando, ensinando e colaborando com as pesquisas de informações para desenvolvimento de projetos.

DIVULGAÇÃO

Os professores de Aracati, no Ceará, onde a Amado Maker formou 520 mestres nesta semana

DIVULGAÇÃO

Professores de Nova Santa Rita, no Rio Grande do Sul, que tiveram informações do módulo básico

O módulo 1 da formação de Educador Maker foi aplicado nas duas cidades. A parte teórica foi conduzida pelas pedagogas da empresa Amado Maker. Foram apresentados os espaços makers discutindo sobre o espaço físico, a segurança no espaço maker educacional, a inclusão digital e as metodologias ativas de aprendizagem.

O momento prático teve como objetivo uma experimentação sobre os funcionamentos das máquinas presentes na Sala Maker. Com o uso de seringa e massa de EVA os professores puderam experenciar como a impressora 3D funciona, o mesmo aconteceu utilizando laser point, lápis e estilete para a cortadora a laser e estilete e vinil para a plotter de recorte.

Gaúchos já avançaram para o aprendizado do Módulo 2

Em Nova Santa Rita, os professores avançaram para o módulo 2. Foi realizada uma oficina com a atividade do livro didático Espiral Trilhas de Aprendizagem – Educação infantil – Representações e Fantasias. Assim, os professores cursistas puderam compreender de forma prática as etapas de desenvolvimento de uma atividade educacional maker, tanto quanto a gestão do Currículo Escolar, criando uma atividade autoral.

A professora Ananda Lima Monteiro, da E.E.F. José Rocha Guimarães, de Aracati, ressaltou a importância dessa inovação nas aulas. "Para a educação de Aracati, que já é riquíssima, nós precisamos cada vez mais de inovações e esperamos que tenha a Sala Maker em todas as escolas. Todos os professores saíram encantados com essa formação. Tenho certeza de que levando uma metodologia mais atrativa para meus alunos vai enriquecer muito o conhecimento deles", finaliza. (**LF**).

Colégio Meta destaca a importância da participação da família na vida escolar

Acompanhamento envolve uso de telas, passa pela alimentação e ainda o comportamento

DA REDAÇÃO
redacao@maisexpressao.com.br

A vida acadêmica de uma criança precisa ser acompanhada com zelo e atenção, já que a aprendizagem não passa apenas pela escolha consciente da escola, por métodos de aprendizagem ou ainda pelos limites trabalhados com ela.

Para garantir desenvolvimento qualitativo, também é preciso cuidar do que envolve a criança no dia a dia. Escolher uma alimentação saudável faz toda a diferença, tanto para a saúde quanto para o desempenho, vitalidade e energia do estudante.

Esse item é considerado tão importante, que o MEC (Ministério da Educação e Cultura) disponibiliza, desde 2007, um curso intitulado "Alimentação e Nutrição no Brasil'', que aborda consideráveis diferenças entre comer e nutrir.

Um exemplo bastante relevante desse tema é o excesso de açúcar ou de alimentos ultraprocessados, os quais desencadeiam agitação e dificuldades na concentração, fator que interfere na eficácia do processo de aprendizagem da criança e do adolescente.

O uso excessivo das telas é outro fator extremamente prejudicial nesse processo. Evelyn Eisenstein, pediatra que coordena o Grupo de Trabalho de Saúde na Era Digital da SBP (Sociedade Brasileira de Pediatria), explica que, antes dos 2 anos, crianças não devem ter contato com as telas, pois a exposição a elas nessa idade pode atrapalhar e atrasar processos mentais e cognitivos, como a aquisição de linguagem, o que ocasionando atraso na fala.

Para os pré-adolescentes, o abuso do uso das telas pode suscitar a introversão, dificuldade para socializar e o desenvolvimento de doenças psicológicas, tais como a depressão e a ansiedade. Nesse meio, há também a SPA (Síndrome do Pensamento Acelerado), que acomete grande quantidade de adolescentes.

DIVULGAÇÃO

A coordenadora Marcia Petrelli explica que as dificuldades se acentuaram com a pandemia

Equipe pedagógica orienta sobre síndrome comum

A equipe pedagógica do Colégio Meta alerta para a importância do olhar atento da família diante desses sintomas: "É importante que a família dedique muita atenção a esses fatores, principalmente para não confundir a SPA ((Síndrome do Pensamento Acelerado) com o TDAH (Transtorno Déficit de Atenção e Hiperatividade)", afirma a coordenadora Marcia Petrelli, que explica ainda que esse cenário foi intensificado, após o período de pandemia: "Hoje, tanto a escola quanto a família ainda estão aprendendo a ressignificar o uso das telas e agir para que a convivência familiar e o meio escolar sejam devidamente preservados. As crianças e até mesmo os adultos precisam de atividades sem tela".

Por fim, Marcia orienta o que pode ser feito pela família para que as crianças se desconectem das redes e das telas: "Nos finais de semana, o ideal é que a família procure programas que possam promover a participação conjunta, como passeios, conversas, leituras ou até mesmo os jogos de tabuleiro, como dama e dominó. Aprender é um ato contínuo em ritmo e intensidade diferentes para cada indivíduo, porém, absolutamente necessário", finalizou.

Serviço

Para conhecer mais sobre as atividades desenvolvidas no Colégio Meta, acesse o portal https://www.colegiometa.com e conheça as redes sociais em: https://www.instagram.com/colegiometaindaiatuba e https://www.facebook.com/ColegioMeta. Caso queira visitar o espaço físico, a Unidade I está situada à Rua Hermínio Steffen, nº 96, Jardim Regina, e a Unidade II, à Av. Cel. Antônio Estanislau do Amaral, nº 1541, Itaici

Up to time®
Desde 1991
Sacos de Lixo
Preços de Fábrica!
(Alta Qualidade)
Linha Coleta Seletiva
20L 40L 60L 100L 200L 300L
VIGÊNCIA - (NOVEMBRO 2022)

Capacidade	Categoria	Cor	Dimensões (Cm)	Unidades por Pacote	Valor (R$) Unitário	Valor (R$) Pacote
20 Litros	Comum	Preto	45x55	10 unidades	R$ 0,45	R$ 4,50
20 Litros	Comum	Preto	45x55	100 unidades	R$ 0,35	R$ 35,00
40 Litros	Reforçado	Preto	65x70	10 unidades	R$ 0,50	R$ 5,00
40 Litros	Reforçado	Preto	65x70	100 unidades	R$ 0,40	R$ 40,00
60 Litros	Reforçado	Preto	70x80	10 unidades	R$ 0,80	R$ 8,00
60 Litros	Reforçado	Preto	70x80	70 unidades	R$ 0,66	R$ 46,00
60 Litros	Super Reforçado	Preto	70x80	70 unidades	R$ 0,81	R$ 56,70
60 Litros	Ultra Reforçado	Preto	70x80	10 unidades	R$ 1,50	R$ 15,00
60 Litros	Ultra Reforçado	Preto	70x80	45 unidades	R$ 1,13	R$ 51,00
100 Litros BL	Reforçado	Preto	90x100	40 unidades	R$ 1,28	R$ 51,00
200 Litros	Super Reforçado	Preto	92x115	30 unidades	R$ 1,70	R$ 51,00
300 Litros	Ultra Reforçado	Preto	105x115	17 unidades	R$ 3,25	R$ 55,25
Coloridos						
20 Litros	Comum	Azul	45x55	10 unidades	R$ 0,30	R$ 3,00
20 Litros	Comum	Azul	45x55	100 unidades	R$ 0,26	R$ 26,00
20 Litros	Reforçado	Branco	45x60	10 unidades	R$ 0,35	R$ 3,50
20 Litros	Reforçado	Branco	45x60	100 unidades	R$ 0,30	R$ 30,00
40 Litros	Reforçado	Azul	65x70	10 unidades	R$ 0,40	R$ 4,00
40 Litros	Reforçado	Azul	65x70	100 unidades	R$ 0,39	R$ 39,00
40 Litros	Reforçado	Branco	60x60	10 unidades	R$ 0,50	R$ 5,00
40 Litros	Reforçado	Branco	60x60	100 unidades	R$ 0,45	R$ 45,00
60 Litros	Reforçado	Branco	70x80	70 unidades	R$ 0,70	R$ 49,00
60 Litros	Reforçado	Azul	70x80	10 unidades	R$ 0,90	R$ 9,00
60 Litros	Reforçado	Azul	70x80	70 unidades	R$ 0,60	R$ 42,00
100 Litros BL	Reforçado	Azul	90x100	10 unidades	R$ 1,25	R$ 12,50
100 Litros BL	Reforçado	Azul	90x100	50 unidades	R$ 0,95	R$ 47,50

*Preços Válidos Enquanto Durarem os Estoques - Promoção por Tempo Limitado
** Entrega Grátis na Cidade de Indaiatuba para Pedidos Acima de R$ 250,00 - Condições Especiais para Atacado
(19) 99939-3112
Av. Conceição, 1518 - Sala 3 - Vila Maria Helena, Indaiatuba - SP

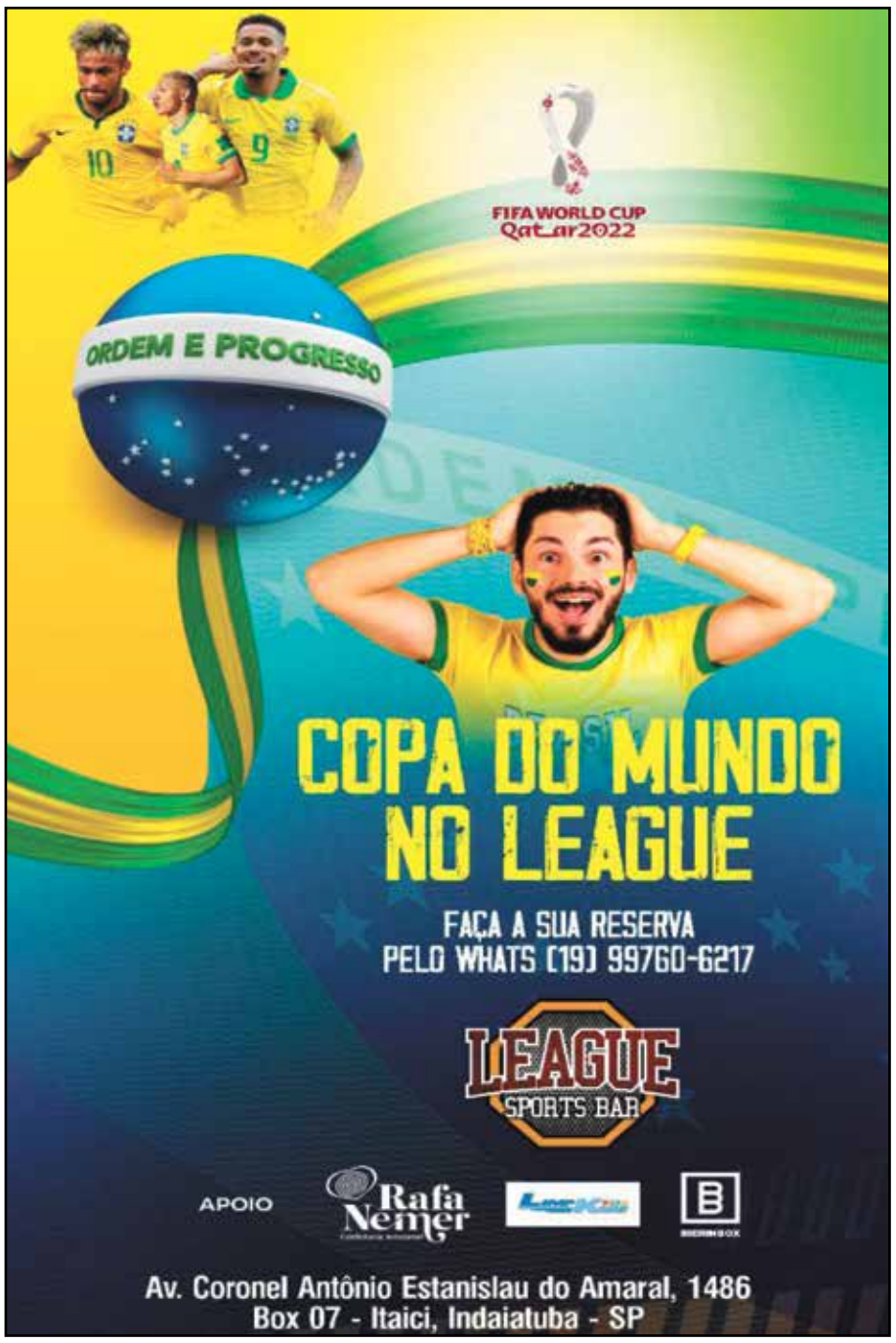

Com busca ativa, município é o único a bater a meta de vacinação da Pólio

Entre dez maiores cidades da região, Indaiatuba foi única a passar dos 95% exigidos pela União

DA REDAÇÃO
redacao@maisexpressao.com.br

Indaiatuba atingiu a meta de vacinação contra poliomielite e, entre as dez maiores cidades da região, foi a única a ultrapassar a marca dos 95% estipulados pelo Ministério da Saúde. Agora, a Secretaria Municipal de Saúde continua com a vacinação da pólio em todas as unidades básicas para crianças até 5 anos de idade.

Desde o início da Campanha Nacional de Vacinação contra Poliomielite em Indaiatuba, foram vacinadas 12.569 crianças das 13.138 aptas a serem imunizadas. Isto corresponde a uma cobertura de 95,7%.

No ranking da região, Piracicaba é a segunda com uma cobertura de 80,3%, seguida por Hortolândia 67,7%, Santa Bárbara d'Oeste 66,5%, Americana 66,5%, Limeira 65,9%, Campinas 63%, Valinhos 51,8% e Sumaré 47,4%.

O prefeito de Indaiatuba, Nilson Gaspar (MDB), comemorou o resultado e fez um alerta aos pais. "A poliomielite acabou no Brasil no final dos anos 80. Este ano, por conta das baixas coberturas vacinais em todo o país, a doença tem um risco de voltar. Então precisamos nos atentar ao calendário de vacinas das crianças, para que nenhuma fique desprotegida de doenças que já foram erradicadas", concluiu.

A secretária municipal de Saúde, Graziela Garcia, deu detalhes da estratégia que colocou Indaiatuba na primeira colocação no ranking da população mais vacinada conta pólio. "Além de estratégias de comunicação e marketing, fizemos uma busca ativa em todas as escolas públicas e particulares do município, pedimos para que a direção entrasse em contato com os pais para informar a necessidade de vacinação contra poliomielite. Obtivemos sucesso e a receptividade foi expressiva. Continuaremos o empenho agora para alcançar 100% do nosso público-alvo", finalizou.

ELIANDRO FIGUEIRA RIC/PMI

Cidade alcançou a marca com estratégias como a busca ativa de crianças em condições de serem imunizadas

A vacina contra poliomielite está disponível para crianças até 5 anos de idade em todas as unidades básicas do município, de segunda a sexta-feira, das 7h30 às 16h30.

Aedes aegypti se adapta e passa a se reproduzir em água suja também

A temporada de chuvas está se aproximando e o Brasil está em alerta diante do aumento no número de casos de dengue este ano em relação a 2021. Segundo Natalia Verza Ferreira, cientista, doutora em Genética e Biologia Molecular e diretora da Oxitec do Brasil, a sociedade precisa redobrar a atenção, pois o Aedes aegypti tem se adaptado e descoberto novas formas de se reproduzir, inclusive em água suja, o que não ocorria há alguns anos. Com isso, as notificações de contaminação pelas doenças transmitidas pelo mosquito (dengue, zika, chikungunya e febre amarela urbana) têm aumentado.

Levantamento divulgado pelo Ministério da Saúde aponta que as notificações da doença no Brasil subiram quase 185% entre janeiro e outubro deste ano na comparação com o mesmo intervalo de tempo do ano passado, alcançando a marca de 1,3 milhão registros. Neste período, houve 909 mortes.

Para a especialista, além dos cuidados diários para evitar o acúmulo de água em lugares ou objetos que podem se tornar criadouros, é preciso atualizar os protocolos de controle do Aedes aegypti descritos no Programa Nacional de Combate à Dengue, incorporando soluções sustentáveis que já foram, inclusive, aprovadas para uso no Brasil, como o Aedes do Bem™ -- inseto com genes autolimitantes que auxilia no controle do mosquito Aedes Aegypti de forma segura e ambientalmente sustentável.

Saúde detecta que mais de 157 mil estão com a vacina da Covid atrasada

Número preocupa com a chegada das festas de final de ano e com a nova variante da doença

DA REDAÇÃO
redacao@maisexpressao.com.br

A Secretaria de Saúde da Prefeitura de Indaiatuba decidiu intensificar a campanha de vacinação contra Covid-19 no município devido ao número expressivo de pessoas que estão com uma ou mais doses da vacina em atraso. Ao todo 157.570 pessoas estão com a vacinação incompleta.

Com a chegada das festas de fim de ano e o aparecimento de uma nova variante da Covid-19 (BQ.1 da Ômicron), a Secretaria de Saúde resolveu comunicar a necessidade da população em completar o ciclo vacinal (10.259 pessoas estão em falta com a 2ª dose, 43.817 com a 3ª e 157.570 já poderiam ter tomado também a 4ª dose). Mais de 200 mil vacinas deveriam ter sido aplicadas nessas mais de 157 mil pessoas (uma pessoa pode inclusive estar com uma ou mais doses em atraso).

Segundo a Organização Mundial da Saúde, a variante BQ.1, uma sublinhagem de BA.5, da Ômicron, carrega mutações em pontos importantes do vírus. Segundo apontamento, a nova cepa já foi detectada em 65 países, incluindo o Brasil, e apresenta uma prevalência de 9% dos casos totais atuais. Segundo cientistas, embora a nova variante ainda esteja em análise, a maneira mais eficiente de reduzir a transmissão e o impacto, seria com o reforço vacinal.

Em Indaiatuba a vacinação contra Covid-19 está disponível em todas as unidades básicas de saúde, de segunda a sexta-feira, das 7h30 às 16h30, exceto feriados e aos sábados na Praça Dom Pedro, das 8h às 12h.

Para ser imunizado não precisa de agendamento e nem de protocolos especiais. A não ser a quinta dose de reforço, pois para esta há uma exigência de que só quem tomou a Janssen pode. Veja abaixo.

ELIANDRO FIGUEIRA RIC/PMI

Nova variante já foi detectada no Brasil e preocupa pelas festas de fim de ano que se antecedem

5ª dose de reforço é liberada só a quem tomou Janssen

Seguindo determinação do Ministério da Saúde, do governo federal, a Secretaria de Saúde da Prefeitura de Indaiatuba liberou a 5ª dose da vacina contra Covid-19 apenas para as pessoas que tomaram a vacina Janssen como 1ª dose. Segundo nota técnica, a decisão tem por objetivo reforçar a imunidade contra a doença.

Neste momento, apenas quem tomou a vacina Janssen como 1ª dose pode buscar por mais uma dose de reforço em qualquer unidade básica de saúde de Indaiatuba, de segunda a sexta-feira, das 7h30 às 16h30, e aos sábados na Praça Dom Pedro, das 8h às 13h. O público a partir de 18 anos com alto grau de imunossupressão também pode receber a 5ª dose da vacina.

Não há necessidade de convocação e a única obrigatoriedade é que haja pelo menos quatro meses de intervalo desde a última dose recebida, além da apresentação de documentação pessoal e cadastro no Minha Vacina no momento da imunização.

Cadastro no Minha Vacina segue aberto

A Prefeitura de Indaiatuba segue cadastrando na plataforma Minha Vacina para a imunização contra Covid-19 crianças a partir de 6 meses de idade até 2 anos. A vacina utilizada nesta fase da campanha será a Pfizer pediátrica baby, que deve chegar à cidade ainda esta semana.

O cadastro na plataforma Minha Vacina é necessário para que as crianças sejam convocadas para a imunização, na medida em que as remessas de vacinas forem sendo enviadas para o município. Para as crianças que já tiverem seus cadastros efetuados na campanha contra a gripe (Influenza), os pais devem acessar novamente o Minha Vacina e assinalar o quadro "Covid-19".

Os que ainda não possuem nenhum registo na plataforma municipal podem efetuar através do link: https://vacinacao.indaiatuba.sp.gov.br/login. O ícone do Minha Vacina está disponível na capa do site da Prefeitura, no canto esquerdo, em Serviços em Destaque. Basta clicar no ícone da plataforma, informar o CPF e preencher os demais dados solicitados. É importante acompanhar o cadastro e o e-mail informado, que são os canais exclusivos para a comunicação com o cidadão sobre a vacina.

Ministério da Saúde lança campanha de prevenção à Varíola dos Macacos

O Ministério da Saúde criou uma campanha nacional de prevenção à Varíola dos Macacos para ajudar no combate à doença. O objetivo é esclarecer a população sobre a transmissão, os sintomas e as orientações sobre o que fazer em caso de suspeita.

Com o tema "Varíola dos Macacos. Fique bem com a informação certa", estão sendo veiculadas recomendações didáticas e de fácil compreensão na TV, rádio, jornais nacionais e internacionais de grande circulação, bem como em sites de notícias e nas redes sociais do governo.

Para o ministro da Saúde, Marcelo Queiroga, o conhecimento é fundamental no enfrentamento da doença. "No caso da varíola dos macacos, a maior prevenção é a informação correta da forma de contágio dessa doença".

Monkeypox é uma doença causada pelo Monkeypox vírus, do gênero Orthopoxvirus e família Poxviridae. O nome deriva da espécie em que a doença foi inicialmente descrita em 1958. Trata-se de uma doença zoonótica viral, cuja transmissão para humanos pode ocorrer por meio do contato com animal silvestre ou humano infectado ou com material corporal humano contendo o vírus. Apesar do nome, é importante destacar que os macacos não são reservatórios do vírus e, como os humanos, também podem ser acometidos pela doença.

A transmissão entre humanos ocorre principalmente por meio de contato pessoal próximo, incluindo:

- Contato direto com lesões de pele, erupções cutâneas, crostas ou fluidos corporais de uma pessoa infectada (secreções, sangue)
- Contato com objetos e superfícies contaminadas (roupas, roupas de cama, toalhas).
- Contato com secreções respiratórias

A transmissão por meio de gotículas geralmente requer contato próximo e prolongado.

Mulher perde guarda de quatro filhos após deixá-los trancados para ir à balada

Guarda Civil ainda não localizou a mãe, mas retirou as crianças de 2, 4, 8 e 10 anos da moradia

RAYANE LINS
rayanelins@maisexpressao.com.br

A Guarda Civil de Indaiatuba retirou quatro crianças com idades de 2, 4, 8 e 10 anos da casa onde viviam no bairro João Pioli depois de confirmarem que a mãe os deixava trancados para ir a baladas. Apesar da confirmação, os guardas ainda não encontraram a mãe para ouvi-la e para que ela responda pelo abandono dos menores.

A denúncia foi feita pela avó das crianças na terça-feira (15), que mora ao lado da casa, pois ela disse não aguentar mais a situação.

Ao chegar ao local, a Guarda encontrou as quatro crianças trancadas. Além de ficarem a noite toda retidas no imóvel enquanto a mãe saía para aproveitar a noite, a criança mais velha relatou à equipe que ela apanhava, pois a mãe queria que ela cuidasse dos irmãos.

Todos foram retirados da casa e levados até a delegacia para maiores esclarecimentos. As crianças ficarão um tempo aos cuidados da avó até que tudo seja esclarecido e resolvido.

DIVULGAÇÃO

As crianças que eram trancadas dentro de casa pela mãe foram resgatadas pela Guarda Civil e entregues à avó

Criança de 5 anos morre afogada ao cair em piscina de chácara no Tombadouro

Um menino de cinco anos morreu afogado depois de cair em uma piscina, por volta das 15h40 de terça-feira (15), no bairro Tombadouro, em Indaiatuba.

Segundo o boletim de ocorrência, a família foi a uma chácara para uma confraternização. A criança se afastou dos pais, momento em que caiu na piscina. Quando o pai, de 36 anos, percebeu, o menino já estava no fundo.

Após retirá-lo da água, o pai tentou reanimar o filho sem sucesso e mesmo durante o trajeto até a Unidade de Pronto Atendimento (UPA), no Jardim Morada do Sol, e continuou o procedimento, mas foi em vão. (**Rayane Lins**).

Grupo armado leva cerca de R$ 1 mi em produtos

Quatro homens armados com revólveres e usando touca, para não ser identificados, invadiram uma multinacional no distrito industrial, na noite de terça-feira (15), e roubaram cerca de R$ 1 milhão em produtos, segundo boletim de ocorrência dos proprietários.

De acordo com o depoimento, um vigilante foi abordado pelo quarteto. Eles o dominaram. Em seguida, além do vigilante, outros seguranças e funcionários foram amarrados com braçadeiras de nylon e ficaram sob constante ameaça do grupo.

Os homens entraram na empresa com dois veículos e três caminhões. Eles os carregaram com uma grande quantidade de catalisadores automotivos. Depois da fuga do grupo, já na madrugada de quarta-feira (16), os funcionários conseguiram se libertar e ligar para a polícia, mas todos já tinham fugido.(**Rayane Lins)**.

Preso homem suspeito de matar mulher e esconder o corpo em um canavial em 2015

A Polícia Militar prendeu um homem suspeito de matar uma mulher de 45 anos e jogar seu corpo em um canavial. Ele foi detido na manhã de segunda-feira (14), mas o crime aconteceu em 2015. A vítima morava no bairro Jardim Morada do Sol e o corpo foi localizado em um canavial na cidade de Cosmópolis (SP).

Segundo a corporação, os agentes foram avisados via rádio para abordar um carro com um suspeito procurado pela Justiça. Ao iniciarem a busca, o automóvel foi localizado no bairro Itamaracá com o suspeito na direção.

Ao realizarem a abordagem, nada de ilícito foi encontrado com ele, porém, durante uma pesquisa criminal, foi encontrado um mandado de prisão pelo crime de homicídio.

ARQUIVO

Já em atendimento na UPA, o pai fez nova tentativa de reanimação da criança, mas ela não resistiu

O suspeito foi encaminhado à delegacia, onde foi descoberto que o detido era acusado de matar uma mulher de Indaiatuba em 2015. As causas do crime ainda estão sendo investigadas e, após a elaboração de um boletim de ocorrência, o homem ficou preso à disposição da Justiça.

Conforme registrado na época do crime, a filha da vítima havia feito um boletim de ocorrência referente ao desaparecimento da mãe. Ela alegava que a mãe havia saído para trabalhar no dia 19 de setembro de 2015 e não voltou mais. Após 11 dias incansáveis de buscas, chegou uma informação de que um corpo de uma mulher com as mesmas características fora encontrado em um canavial. (**Rayane Lins).**

Funcionário de padaria prende a mão em máquina

Durante seu turno de trabalho, um funcionário de uma padaria teve a mão prensada em uma das máquinas e precisou ser encaminhado a um hospital de Campinas. Ele foi socorrido com a ajuda do Helicóptero Águia da Polícia Militar por conta da gravidade dos ferimentos. O acidente aconteceu na tarde de segunda-feira (14), na Avenida Ario Barnabé no Jardim Morada do Sol.

Conforme apuração, o homem operava uma máquina quando enroscou no equipamento. A mão ficou prensada. A máquina teve de ser desligada e desmontada para que o funcionário pudesse retirar a mão.

A vítima recebeu atendimento do Corpo de Bombeiros e em seguida foi transportada por uma ambulância até ao helicóptero que estava pousado no Parque Ecológico. O funcionário foi levado a um hospital de referência para passar por exames que irão diagnosticar a gravidade. (**Rayane Lins**).

A 2 dias do início da Copa, torcedores tentam montar time ideal para estreia

Especulações esquentam o clima que já tomou conta de Indaiatuba e de todo o Brasil neste período

RAYANE LINS
rayanelins@maisexpressao.com.br

A dois dias do início da Copa do Mundo de Futebol no Catar, neste domingo (20), a partir das 12h, o que mais movimenta os torcedores em Indaiatuba e em todo o Brasil é saber qual o time ideal para que a Seleção Brasileira possa estrear com sucesso na partida contra a Sérvia, na quinta-feira (24), no estádio Lusail Stadium.

Pouco tempo depois da divulgação da lista dos convocados, no último dia 7, os torcedores já passaram a pensar qual poderia ser a escalação ideal e o assunto foi tomando conta e esquentando o clima para a Copa. Com nomes conhecidos e importantes no cenário mundial, a Seleção Brasileira tem muitas opções entre os 26 escolhidos de Tite. O técnico já disse que pretende contar com o esquema tradicional de três meias e três atacantes.

Neymar, considerado o principal jogador do time brasileiro para a Copa

Tite optou por convocar uma equipe mais conservadora do que a esperada e com mais opções na defesa. Assim, Danilo e Daniel Alves foram os laterais convocados e devem brigar por uma vaga entre os titulares. Improvisado nos últimos jogos, Eder Militão deve voltar para a defesa.

Muitos torcedores acreditam que Tite deve manter a base que vinha sendo escalada desde as eliminatórias com: Alisson; Danilo, Marquinhos, Thiago Silva e Alex Sandro; Casemiro, Fred, Lucas Paquetá e Neymar; Raphinha e Richarlison.

Outros acreditam que vêm surpresas por aí. E apesar da grande indignação com a convocação de Daniel Alves, há torcedores que acreditam que ele possa ser titular. Já outras especulações incluem o centroavante do Flamengo, Pedro Guilherme com uma possível grande revelação.

Abertura contará com show de banda

A cerimônia de abertura da Copa do Mundo do Catar, neste domingo (20), está programada para começar às 12h (hora de Brasília). Na solenidade, haverá a apresentação da banda americana de hip hop Black Eyed Peas, que vem sendo comentada pela imprensa internacional.

Tanto a abertura oficial quanto a primeira partida da Copa entre Catar x Equador, que vai acontecer às 13h (horário de Brasília), terão transmissão ao vivo pela Globo na TV aberta e pelo Sportv e Globoplay nas emissoras pagas e ambas acontecerão no Estádio Al Bayt, em Al Khor, com capacidade para 60 mil pessoas.

Até a finalização desta reportagem, todas as atrações da abertura da Copa não foram oficializadas e nem divulgadas pela Federação Internacional de Futebol (Fifa), porém Jungkook, um dos sete membros do grupo de k-pop BTS, da Coreia do Sul, e a banda Black Eyed Peas são os nomes mais cotados e garantidos. Além dos shows, haverá a apresentação dos hinos oficiais do torneio, músicas da trilha sonora e da mascote da Copa do Catar. (**RL**).

DIVULGAÇÃO

Jungkook, do k-pop BTS, é um dos cotados para a abertura

Informativo
Câmara de Indaiatuba
/camaraindaiatuba

Câmara investe em acessibilidade para receber todos os cidadãos

A Câmara Municipal de Indaiatuba promove diversos investimentos em acessibilidade para atender a todos os cidadãos do município.

Desde julho, o plenário conta com uma estação elevatória para os cadeirantes, que agora têm acesso exclusivo e ficam mais próximos dos vereadores. Assentos para pessoas com sobrepeso também foram instalados.

Em breve, a Casa contará com novo elevador para acesso aos departamentos administrativos.

Já as sessões são interpretadas em tempo real para a Língua Brasileira de Sinais (Libras).

Com essas e outras ações, a Casa de Leis está cada vez mais pronta para receber a todos com atenção e dignidade.

Rua Humaitá, 1.167, Centro
(19) 3885-7700
Segunda a sexta-feira, das 8h às 17h
www.indaiatuba.sp.leg.br

Veteranos dos Atletas de Cristo fazem amanhã a final da 9ª Copa Surfrutos

Kayrós x Bola de Neve, na série Ouro, e Plenitude x Renascer, série Prata, são os finalistas na disputa

RAYANE LINS
rayanelins@maisexpressao.com.br

A 9ª Copa Surfrutos Atletas de Cristo/Aifa 2022 - categoria veterano (35+) entrou em sua última semana de confrontos. Os jogos das finais das séries Ouro e Prata acontecem amanhã (sábado, 19) com jogos às 13h30 e 15h30, no Complexo Esportivo da Cecap.

Os jogos das semifinais que decidiram as últimas partidas aconteceram no domingo (6), também no Complexo Esportivo da Cecap. O diretor de Futsal, Leonardo Reche, diz que o campeonato foi muito bom e parabeniza todas as equipes pela dedicação demonstrada durante todos os jogos.

"As semifinais foram bem equilibradas, com quatro jogos no total, dois na série Ouro e dois na Prata", disse Reche. Na série Ouro, Comunidade Evangélica Kayrós 3 x 2 Fonte da Vida e Bola de Neve 3 x 2 A. D. Madureira. Já na série Prata, Batista Jardim Morada do Sol 0 x 3 Ministério Plenitude e Família Remidos 2 x 5 Renascer Atos 4.

DIVULGAÇÃO

Equipe Bola de Neve, uma das finalistas da série Ouro, que se classificou nos jogos do domingo (6)

Os times que se enfrentarão nas finais são: Comunidade Evangélica Kayrós x Bola de Neve (série Ouro) e Ministério Plenitude x Renascer Atos 4 (série Prata). "Os times jogam entre si e classificam quatro de cada grupo para as quartas de final. Nas quartas, quem ganhar vai pra semifinal série Ouro e quem perder fica na semifinal série Prata. Depois, os vencedores das semifinais realizam finais na série Ouro e série Prata", explica Reche sobre como funciona a classificação para as finais. O campeonato é organizado pelos Atletas de Cristo Indaiatuba, pela Associação Indaiatubana de Futsal Amador) e Secretaria de Esportes.

Cidade fica em 2º lugar no Paulista de supino

A equipe da Secretaria Municipal de Esportes da Prefeitura de Indaiatuba ficou em 2º lugar no supino e em 5º em levantamento terra no Campeonato Paulista, que aconteceu em São Paulo, nos dias 5 e 6 deste mês. Os atletas conquistaram 32 medalhas na competição, sendo 16 de ouro, 12 de prata e 4 de bronze. Os melhores no sub júnior e júnior foram: Pollyana Santos e Rogério Moreira.

Na modalidade supino foram nove medalhas de ouro: Emilli de Oliveira na categoria 52Kg; Adriana Andrade 69 Kg; Pollyana Santos acima de 84 Kg; Clemilson Peres 83 Kg; Marcos Leme 93 Kg raw e ouro no open com a marca de 70 Kg; Rogério Moreira 105 Kg e William Oliveira 120 Kg e também ganhou ouro no open com a marca de 185Kg.

Os destaques da modalidade levantamento terra foram para Emilli Oliveira na categoria 52 Kg; Daniela Almeida 76 Kg (M1) e novos atletas com a marca de 130 Kg; Marcos Leme 93 Kg em equipe e open com a marca de 140 Kg; Marcelo Moreira 105 Kg (M2) e William Oliveira na categoria novos atletas com 120Kg. Ao todo, sete ouros. Em segundo lugar ficaram: Emilli Oliveira na categoria open com marca de 100 Kg; Marcos Leme 93 Kg (M3) em equipe; Rogério Moreira júnior de 105 Kg; William Oliveira no open com a marca de 230 Kg e André de Luca novos atletas com a marca de 207,5Kg.

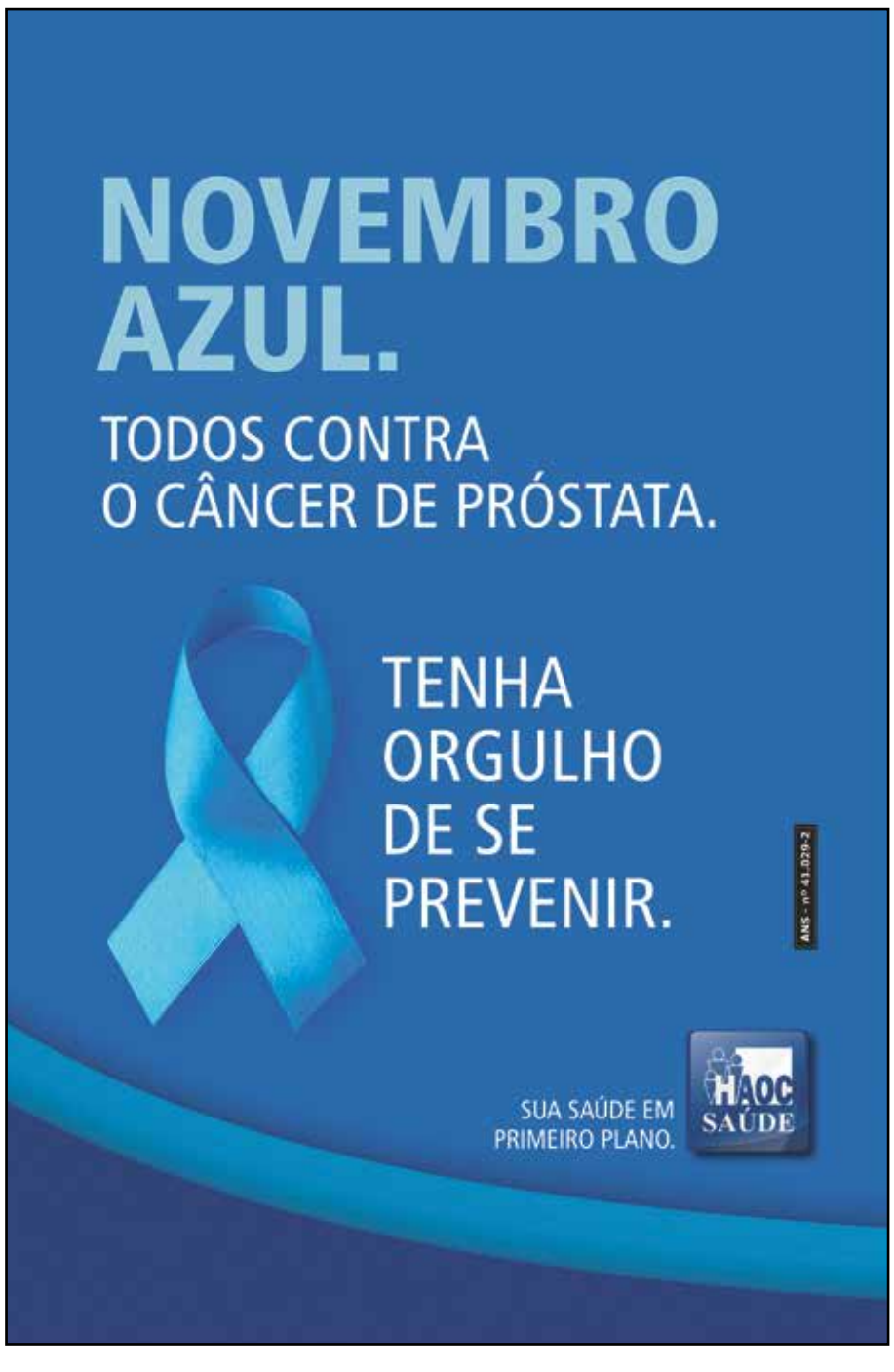

As melhores marcas esportivas você encontra na BAYARD INDAIATUBA!

BAYARD
ESPORTES

Av. Presidente Kennedy, 1330 - Cidade Nova, Indaiatuba -SP, 13334-150

(19) 99140-6419

@bayardesportes.indaiatuba

Sinfônica encerra a temporada com obra de Tchaikovsky amanhã no Ciaei

Peça retrata período turbulento da vida do compositor russo e termina de forma apoteótica

DA REDAÇÃO
redacao@maisexpressao.com.br

A Orquestra Sinfônica de Indaiatuba faz o último concerto oficial da temporada 2022 amanhã (sábado, 19), a partir das 20h, na Sala Acrisio Camargo, no Ciaei (Centro Integrado de Apoio à Educação de Indaiatuba).

Para essa apresentação, que terá direção e regência do maestro Paulo de Paula, o público poderá apreciar a execução da Sinfonia nº 5, de Tchaikovsky, realizada com a participação de mais de 50 músicos. A abertura terá a ópera La Forza del Destino, do compositor Verdi.

As composições selecionadas para o repertório desse concerto são do mesmo período artístico, o romantismo. Além de partilharem lugares próximos na história da música, ambas as peças se inspiram na ideia da existência do destino, sem deixar de trazer, elementos característicos de seus compositores.

A Sinfonia nº 5, do russo Piotr Ilitch Tchaikovsky, é um monumento, preenchendo o teatro com uma sonoridade de intensa perspectiva emocional, que deixa refletida a vivência do compositor. Enquanto compunha, Tchaikovsky transparecia, em cartas enviadas aos amigos, uma postura de resignação perante o destino e os desígnios da providência. Na época, o artista também era atormentado por uma série de dúvidas, inclusive sobre si mesmo.

Todo esse cenário permeia cada movimento da Sinfonia: Andante (Allegro con anima); Andante cantabile con alcuna licenza; Valse (Allegro moderato); e Finale (Andante maestoso – Allegro vivace). "A Sinfonia começa de forma sombria, caminhando aos poucos para regiões mais claras e otimistas. Muitos críticos veem a obra como uma espécie de 'tema do destino' (similar ao que ocorre na Quinta Sinfonia de Beethoven), já que Tchaikovsky a direciona, gradualmente, do pessimismo para um final apoteótico e grandioso", comenta o maestro Paulo de Paula.

A entrada para o espetáculo é gratuita, mas os interessados devem chegar com antecedência, pois a liberação dos lugares será por ordem de chegada. O 0evento conta com o apoio da Prefeitura de Indaiatuba, por meio da Secretaria Municipal de Cultura.

SERVIÇO

Tchaikovsky e Verdi - Orquestra Sinfônica de Indaiatuba
Data: *19*
Horário: *20h*
Entrada gratuita (ordem de chegada).
Local: Sala Acrísio de Camargo - Ciaei (Centro Integrado de Apoio à Educação de Indaiatuba)
Avenida Engenheiro Fábio Roberto Barnabé, 3665, Jardim Regina, Indaiatuba

DIVULGAÇÃO

Tchaikovsky direciona a peça, gradualmente, do pessimismo para um final grandioso e eloquente

Ópera de Verdi abre a apresentação

A abertura da apresentação da Orquestra Sinfônica de Indaiatuba amanhã será feita com a ópera La Forza del Destino, do italiano Giuseppe Verdi.

Como uma síntese de toda a obra, o trecho escolhido trata da impotência humana ante seu destino infalível. Essa ópera estreou em São Petersburgo (Rússia), em 1862, a mesma cidade onde a Sinfonia de Tchaikovsky foi apresentada pela primeira vez, quase três décadas depois.

O concerto é realizado pela AMOJI (Associação Mantenedora da Orquestra Jovem de Indaiatuba) e Prefeitura de Indaiatuba, por meio da Secretaria Municipal de Cultura e do ProAC (Programa de Ação Cultural de São Paulo), e tem patrocínio de Tuberfil, Miba e Plastek.

Caravana do Natal, na tarde deste domingo, prevê emocionar o público

Evento integra parceria para realçar a data entre a Coca-Cola e Prefeituras de 67 cidades do país

DA REDAÇÃO
redacao@maisexpressao.com.br

Neste domingo (20), a partir das 18h, os moradores de Indaiatuba poderão assistir ao desfile de Natal da Caravana da Coca-Cola Femsa Brasil. O evento integra uma parceria firmada pela multinacional com Prefeituras de 67 cidades do país voltada a realçar a data.

A cidade recebe cinco caminhões iluminados dotados de efeitos tecnológicos para garantir mais iluminação e para ampliar o impacto cenográfico. Um dos caminhões trará madeira reaproveitada, a fim de destacar a sustentabilidade por meio de pallets.

Esses veículos contarão ainda com painéis solares que vão gerar a energia para a iluminação e funcionamento de um sistema de bolhas de sabão que promete encantar a todos. Além disso, haverá projeções e cenografias natalinas durante todo o trajeto.

Para combinar com o desfile, a Prefeitura preparou e o projeto contará com um coreto iluminado e a presença do Papai e Mamãe Noel, com efeitos de neve, os quais devem cumprimentar o público presente junto a uma mesa cheia de amor e delícias especialmente preparadas ao evento.

O tema escolhido para esta edição, a primeira com tantos efeitos tecnológicos na cidade, é "O Natal Sempre Encontra o Caminho", cuja finalidade será a de resgatar a essência natalina. O percurso terá duração de mais de 42 minutos (veja o roteiro nesta página).

"A parceria com os caminhões da Coca-Cola surgiu a partir das solicitações da população e era um desejo de muitos. Neste ano, por meio da Secretaria de Cultura, conseguimos tirar esse sonho do papel e vamos proporcionar um Natal ainda melhor. Os caminhões da Coca-Cola são uma tradição, que conseguimos trazer para Indaiatuba e sei que vai deixar a cidade ainda mais iluminada", disse a secretária de Cultura, Tânia Castanho.

DIVULGAÇÃO

Caminhões da Coca-Cola que participam da caravana em Indaiatuba trazem mais tecnologia de iluminação

CONFIRA O PERCURSO

O desfile terá início na Avenida Presidente Vargas, próximo ao Clube 9 de julho, e seguirá na Avenida Presidente Kennedy, sentido Parque Ecológico.

Entrará na Avenida Engenheiro Fábio Roberto Barnabé, passará em frente à Prefeitura de Indaiatuba e, na sequência, seguirá até o trecho da Guarda Civil.

Depois subirá pela Avenida Ário Barnabé e percorrerá até a Avenida Francisco de Paula Leite. Em seguida entrará na Rua Augusto de Oliveira Camargo, depois na Rua das Primaveras e retornará ao Parque Ecológico.

Os caminhões darão uma volta na ampulheta e seguirão pelo mesmo caminho, na Avenida Presidente Kennedy, e de volta ao ponto de partida, na Avenida Presidente Vargas.

Fonte: Organização

Mulheres conduzem os caminhões

As caravanas da Coca-Cola Femsa Brasil serão conduzidas por duas mulheres neste ano: Izabel Aparecida Alves de Souza e Roselaine Manini Cassinelli.

Durante todo o trajeto, elas estarão na boleia dos caminhões Actros, da marca Mercedes-Benz, reconhecidos pela utilização de tecnologias digitais e por seu sistema de segurança.

A escolha dessas condutoras foi para valorizar as mulheres dentro do espírito de Natal.

Serviço

Caravana Caminhões da Coca Cola

Data: 20

Horário: a partir das 18h.

Local de Início: na Avenida Presidente Vargas, próximo ao Clube 9 de julho.

Correios fazem campanha de adoção de cartinhas

A Campanha Papai Noel dos Correios já começou em todo o país. A ação busca padrinhos e madrinhas que possam adotar a cartinha de uma criança.

A campanha contempla cartas enviadas por crianças de até 10 anos e por pessoas com deficiência, nesse caso sem limite de idade. No texto, a criança escreve o que deseja ganhar de Natal e o padrinho tem a função de tornar o pedido realidade. Podem adotar uma cartinha pessoas físicas e jurídicas.

Em Indaiatuba, as crianças devem levar a cartinha para o Papai Noel nos Correios localizado na Rua Cerqueira Cesar, 793, Centro. As pessoas interessadas em adotar devem retirar a carta na mesma agência.

O envio e a adoção das cartas também estão disponíveis pelo site www.blognoel.correios.com.br

A campanha acontece de 16 deste mês a 16 de dezembro. Tanto as entregas das cartas quanto a adoção delas devem ser feitas nesse período.

Os presentes dos padrinhos e madrinhas devem ser entreguem na agência do centro de Indaiatuba.

Os correios orientam que, caso o brinquedo seja frágil, se deve utilizar uma caixa e escrever "Frágil" no pacote. Bicicletas devem ser entregues, preferencialmente, em caixas.

Para identificação do presente, é preciso afixar o cabeçalho da carta no presente, com o campo reservado ao padrinho devidamente preenchido. O número na embalagem dos presentes identificará a carta adotada.

Caso os presentes não possam ser entregues em razão de endereço insuficiente, incorreto ou mudança de destinatário, entre outros motivos, eles serão doados pelos Correios a instituições sem fins lucrativos. (**Denise Katahira**).

HORÓSCOPO

Signo de Áries
Se o nativo não tiver um apoio espiritual pode se sentir muito isolado. Por outo lado, esse é aquele momento que da compreensão de que algo superior a ele precisa dar um apoio. Orar, rezar e meditar, trará toda a calma que precisa para enfrentar suas próprias percepções e até mesmo a aceitação de que possa estar enganado por estas.

Signo de Touro
Sabe aquelas atitudes que são tomadas porque as emoções empurraram para certos posicionamentos? Pois bem, essa semana fica mais evidente que as atitudes precisam ser embasadas em raciocínios lógicos, no mínimo. E mesmo que esteja agindo dessa forma, é preciso observar que provavelmente as certezas podem não estar trazendo clareza. É momento de mudar a forma de ver as coisas.

Signo de Gêmeos
Algumas dificuldades na realização de projetos. Porém haverá a possibilidade de concretizá-los, amigos ajudam nessa empreitada. Novos acordos, contratos, no campo profissional. No setor da saúde, novas descobertas ou cirurgias tendem a ocorrer para trazer mais harmonia. Por estas semanas, sua respiração pode ficar comprometida. Force sua natureza e respire corretamente.

Signo de Câncer
Sua vida profissional estará exigido maiores atenções. Sua maneira de enxergar a vida tende a sofrer mudanças, mas ao mesmo tempo, luta para não realizar certas mudanças emocionais ou sentimentais. As paixões acercas dos fatos, pessoas ou situações da vida podem causar perturbações em sua força de vontade. Sua capacidade de lidar com a Virtude Temperança está sendo forçada a ser usada.

Signo de Leão
Sua força de vontade vem da sua alegria interior. Esse é o momento que deverá saber enxergar essa força e naturalmente usá-la, sempre que for necessária. Se você entrar em um ambiente e as pessoas não se sentirem felizes com sua presença, analise se está realmente tudo certo contigo. Irmãos passam por momento de expansão material. Período importante para expandir conhecimentos e contatos diversos.

Signo de Virgem
Algum tipo de orgulho pode ser encerrado por estas semanas. Pode ser dolorido, mas será libertador. Podem ocorrer gastos com a família ou familiares. Existe quebra de conceitos e expansão de seu entendimento, um término no modo de ver a vida, as pessoas de seu passado, e isso pode trazer um pouco de tristeza, mas também uma certa coragem para seguir adiante. Gastos ou ganhos ligados a casa ou lar.

Signo de Libra
Existe uma possibilidade de viajar para longe por estas semanas, talvez uma praia, ou uma casa isolada em algum recanto calmo. Sua mente precisa estar pronta para entender as mudanças que seu raciocino precisa fazer. Sua expansão mental pode ser boa inicialmente, mas com ela vem a descoberta de algumas imaturidades. Não acredite em tudo que sua mente mostra. Pesquise sobre Mente Reativa: encontrará informações importantes.

Signo de Escorpião
Importante fase de mudanças e renovação de conceitos. Desejará mudar hábitos e aparência. Viagens podem ocorrer, intuições serão importantes, contatos com seres de outras dimensões nesse período, serão intensos. Canalizações serão fluídas. Sua força de vontade é exigida a todo instante. Filhos passando por mudanças. Saúde em renovação. Energia vital um pouco baixa. Evite exageros.

Signo de Sagitário
Amizades no ambiente de trabalho e amizades de sua vida profissional chegam até você trazendo algumas ideias e possibilidades de ver as situações de forma diferente. Momento para ver opiniões diferentes das tuas. Sua saúde e seu trabalho podem exigir de você uma capacidade de organização.

Signo de Capricórnio
Um trabalho está sendo realizado com algum familiar. Fatos ou traumas do passado vem à tona para ser analisado, organizado e se possível retirado de sua vida. Esse é um momento em que ocorrem lutas pelo controle dos vícios, hábitos e traumas de infância.

Signo de Aquário
Estas semanas prometem mais uma expansão em sua maneira de ver a vida, de lidar com as lógicas e retóricas. Perceberá um dado fundamental: o quanto seus sonhos e projetos de vida foram manipuladas por emoções ligadas ao passado, às suas raízes ou traumas de infância. À medida que essa percepção amplia, aquela pressão interna diminui. Calma.

Signo de Peixes
Durante estas semanas ocorrem ganhos ou gastos relacionados com seu lar, casa ou familiares. Valores adquiridos na infância ou apreendidos de suas raízes, de sua família, tomam conta de suas atitudes. Ou seja, pode ser que traumas do seu passado conduza suas ações. Sua mente precisa ver o quanto pode estar limitada por estas situações.

De 18 a 24 de Novembro de 2022

POR: ALEX COSTA GUIMARÃES

Pequenos têm opção de teatro no shopping

Polo apresenta também outras atrações culturais que são gratuitas em seu Especial de Natal e ele já começou este mês

DIVULGAÇÃO

A banda Serial Funkers, que será atração na praça central do shopping no mês de dezembro

DA REDAÇÃO
redacao@maisexpressao.com.br

Todos os anos, durante a temporada de Natal, o Polo Shopping Indaiatuba apresenta diversas atrações culturais gratuitas, chamadas Especial de Natal, para tornar a visitação ao empreendimento ainda mais prazerosa e divertida. Este ano, os eventos acontecerão em três domingos seguidos.

No dia 27 de novembro, será apresentado o espetáculo de teatro infantil "O Natal de Pinóquio", no Topázio Cinemas, em duas sessões, às 15h e às 17h. Os ingressos serão distribuídos uma hora antes do evento na bilheteria do Topázio Cinemas.

Em 4 de dezembro, a banda Serial Funkers se apresenta às 18h na Praça Central do shopping. Com referências do soul e do funk americano, no repertório da banda estão sucessos de Tim Maia, Michael Jackson, Jorge Ben Jor, James Brown, Wilson Simonal, além de várias composições próprias.

Para encerrar as apresentações natalinas, no dia 11 de dezembro, será apresentado o espetáculo de dança Família Encanto, da cia de dança indaiatubana Espaço em Cena. As apresentações acontecerão às 16h e 18h, com entrada franca.

Além dos espetáculos, na praça central do shopping, será montado um grande cenário representando a história do "Quebra-Nozes". O projeto tem algumas interatividades gratuitas para deixar a decoração mais viva e atrativa para o público.

Na cena principal, haverá o "Show do Quebra Nozes", com um Papai Noel tocando piano e uma orquestra de ratinhos, cada um com seu instrumento. Esses personagens animatrônicos executam um show a cada uma hora, com duração de 10 minutos.

No meio do cenário, haverá um brinquedo gigante, o "Piano Mágico". Ali, o público de todas as idades poderá se divertir tocando um grande teclado, que ao ser pisado acende as teclas e emite o som das notas musicais.

SERVIÇO

Especial de Natal
27/11 (domingo) – O Natal de Pinóquio (teatro Infantil)
04/12 (domingo) – 18h – Banda Serial Funkers (música)
11/12 (domingo) – 16h e 18h – Família Encanto (dança)
Local: Praça Central

Participação gratuita
Natal Solidário
Período: 22/11 a 18/12
Posto de Doações: loja de Natal, em frente à Centauro
Horário: 14h às 20h todos os dias

Este ano será o 11º Natal Solidário

A partir do dia 22 deste mês, o Polo Shopping realizará a campanha "Natal Solidário" para arrecadar doações de presentes para crianças e adolescentes carentes ou em risco social, pessoas com deficiência, idosos e pessoas em condição de rua. Esse é o 11º ano consecutivo da campanha, realizada em parceria com 11 entidades sociais de Indaiatuba.

Várias árvores de Natal são espalhadas pelo shopping com cartões informativos sobre as pessoas atendidas pelas instituições parceiras. O cliente interessado em participar deve escolher um cartão, comprar um presente e entregar na central de doações até o dia 18 de dezembro. O shopping se responsabiliza pela entrega às entidades, no final da campanha.

Consciência Negra com programação extensa

Atividades são gratuitas, acontecem em vários pontos e envolvem filme, exposição, disputa poética e oficinas

DA REDAÇÃO
redacao@maisexpressao.com.br

A Secretaria de Cultura da Prefeitura de Indaiatuba promove desde ontem (17) e vai até domingo (20) a Semana da Consciência Negra 2022, que conta com filme, exposição e oficinas. Além dessa programação, será realizada a segunda edição do projeto Jardim das Letras, reunindo Samba de Roda e literatura. Tudo de graça.

A semana começou com o filme "Infiltrado na Klan", do diretor Spike Lee. Hoje, o Centro de Artes e Esportes Unificado do Jardim São Conrado recebe a exposição do artista visual Salomão (Alison Rodrigues). Nascido nos anos 2000, ele retrata a realidade do movimento negro em que vive com seu catecismo, movimento artístico usado para expressar o que ocorre nos dias modernos. Durante o evento, apresenta seis trabalhos em óleo sobre tela.

Quem também se apresenta é o poeta, podcaster e slammer Vini Alceu. Artista independente com mais de 20 anos de escrita, participa há sete anos de eventos culturais com sua performance poética. Ele fará um Slam (batalha de poesia) com Vica, poeta, rapper e cofundador do Sarau ComplexCidade, e Nanda, poeta e comunicadora. Essa apresentação visa conectar o público com os poetas, através de seus versos e suas falas imponentes.

Quem também se apresenta hoje é Guerreiro Nato e DJ Smith, dupla que iniciou seus trabalhos nos anos 2000 em Indaiatuba e já participou de diversos eventos, festas, bares e casas noturnas na região e capital, sempre apostando no 'canto falado' do rap raiz, contundente e objetivo, misturado a colagens e scratches comandados pelo DJ que comanda os toca-discos. Para a semana, a dupla apresenta uma performance inédita com músicas rap que abordam o tema em suas letras.

DIVULGAÇÃO RIC/PMI

Evento contará com a segunda edição do projeto Jardim das Letras

CONFIRA A PROGRAMAÇÃO COMPLETA

18 de novembro, às 19h
Exposição, Música e Poesia
Local: CEU São Conrado
Endereço: Rua Jordalino Pietrobom, 1.300

19 de novembro, às 9h
Oficinas de Bonecas Abayomi e de Turbante
Local: Casa da Memória 'José Luiz Sigrist'

19 de novembro, às 10h30
Projeto e bloco escolar Batu-Kandô, da E.E. Annunziatta Leonilda Virginelli do Prado
Local: Feira das Artes de Indaiatuba
Endereço: Praça Rui Barbosa, Centro

19 de novembro, às 11h
Oficina de Jongo, com o grupo Filhos da Semente
Local: Feira das Artes de Indaiatuba

20 de novembro, às 10h
Jardim das Letras, com Juliana Alves, Izilda Aparecida Pereira Knauft e Vini Alceu
Local: Casarão Pau Preto

Fonte: Organização

CINEMA

SHOPPING JARAGUÁ

NADA É POR ACASO
Lançamento - Drama - Classificação 14 anos - 105 minutos
NACIONAL
Shopping Jaraguá
Quinta (17) a Quarta (23): 16h45 [TC] / 19h45 [TC]

DUETTO
Assista Mulheres* - Drama - Classificação 14 anos - 102 minutos
NACIONAL
Shopping Jaraguá
Quinta (17): 19h30
Sábado (19): 14h25 [TC]
*Para Assista Mulheres, ingresso único R$ 12,00 para todos!

E.T.: O EXTRATERRESTE – 40º ANIVERSÁRIO
Re-exibição especial em comemoração aos 40 anos de lançamento - Família - Classificação Livre - 115 minutos
DUBLADO
Shopping Jaraguá
Somente Sábado (19), Domingo (20) e na Quarta (23): 14h40
*Para esta re-exibição comemorativa, nestes três dias: Meia R$ 8 / Inteira R$ 16

SEGREDOS EM FAMÍLIA
Cineclube Indaiatuba* - Drama - Classificação 18 anos - 98 minutos
LEGENDADO
Shopping Jaraguá
Terça (22): 19h30
*Para Cineclube Indaiatuba, ingresso único R$ 12,00 para todos!

PANTERA NEGRA: WAKANDA PARA SEMPRE
2ª semana - Ação / Aventura - Classificação 12 anos - 161 minutos
LEGENDADO
Shopping Jaraguá - atenção especial aos dias e horários desta versão neste shopping
Quinta (17) e Terça (22): somente 21h10 [TC]
Sexta (18) a Segunda (21) e na Quarta (23): 19h15 / 21h10 [TC]
Polo Shopping
Quinta (17) a Domingo (20): 17h20 / 19h50 [VIP]
Segunda (21), Terça (22) e Quarta (23): 19h50 [VIP]
DUBLADO
Shopping Jaraguá
Quinta (17) a Quarta (23): 15h35 / 17h40 [TC] / 20h15
Polo Shopping
Quinta (17), Sexta (18), Segunda (21), Terça (22) e Quarta (23): 16h10 [VIP] / 21h10
Sábado (19) e Domingo (20): 13h50 / 15h10 / 16h10 [VIP] / 18h15 / 21h10
3D - DUBLADO
Polo Shopping
Quinta (17) a Quarta (23): 19h15

POLO SHOPPING INDAIATUBA

A LUZ DO DEMÔNIO
3ª semana - Suspense / Terror - Classificação 14 anos - 94 minutos
DUBLADO
Polo Shopping
Quinta (17) a Quarta (23): 21h45

LILO, LILO, CROCODILO
3ª semana- Comédia / Família - Classificação livre - 105 minutos
DUBLADO
Polo Shopping
Quinta (17), Sexta (18), Segunda (21), Terça (22) e Quarta (23): 18h45
Sábado (19) e Domingo (20): 14h35

ONE PIECE FILM RED
3ª semana - Anime / Aventura - Classificação 12 anos - 115 minutos
DUBLADO
Shopping Jaraguá
Sábado (19) e Domingo (20): 15h05 [TC]

ADÃO NEGRO
5ª semana - Ação / Aventura - Classificação 14 anos - 125 minutos
LEGENDADO *
Shopping Jaraguá
Quinta (17) a Domingo (20), Terça (22) e Quarta (23): 17h15
*excepcionalmente na segunda, dia 21, não haverá exibição desta versão no Jaraguá
DUBLADO
Shopping Jaraguá
Somente na Segunda "Top" (21): 17h15
Polo Shopping
Quinta (17) a Quarta (23): 16h50 / 20h25

CONFIRA PROGRAMAÇÃO COMPLETA EM NOSSO PORTAL WWW.MAISEXPRESSAO.COM.BR

Colégio Meta

Dia do Diretor Escolar no Colégio Meta

Edson da Ploter & Cia, com sua esposa Edna receberão mais um troféu Frutos de Indaiá no próximo ano. Parabéns!

Dra.Lenora Panzetti com seu marido Fábio recebendo o Troféu Frutos de Indaiá no evento deste ano. Vale destacar que no próximo Frutos, receberá seu Troféu novamente. Parabéns!

A Escola de Música e Arte PSMUSIC em recital essa semana com novos alunos. Rua Nove de Julho, 907 – Centro. Fone (19) 99991-4440.

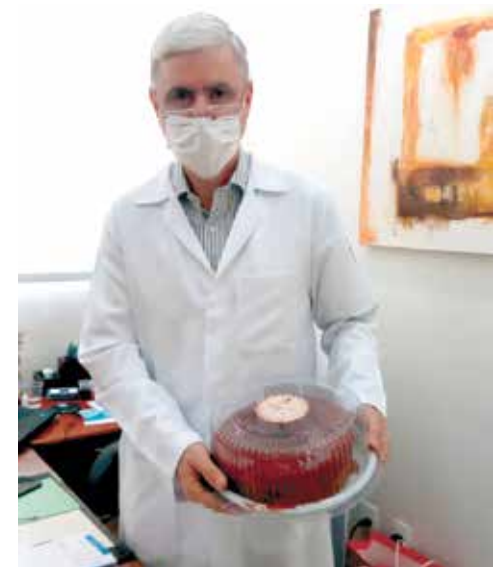

Nosso amigo querido, doutor do coração e cliente Dr. Chiaparine, recebendo um Bolo da Madre, carinho do Jornal Mais Expressão.

A Top Lub troca seu filtro e óleo e oferece todos os tipos de lubrificantes. Serviços especializados. Vale a pena conferir! Rua José Escodro, 33 – Vila Vitória – 19 3801-3242.

Adelaide Decorações

Precisando de cortinas, persianas, papel de parede, colchas sob medida, almofadas, tapetes e carpetes, lembre-se sempre da Adelaide Decorações. Ligue já e agende seu horário! (19) 3894-4638 / (19) 99763-2829. Você vai adorar!

Clínica Bicho Amigo

Veridiana com o seu lindo Nick em consulta na Clínica Bicho Amigo. Rua Quinze de Novembro, 1050 – Centro. Fone: (19) 3875-2715.

ACESSE NOSSO PORTAL
PARA MAIS NOTÍCIAS:
grupo mais expressão

gente de expressão

por Sirlei Faria

Em dezembro, o Brasil sediará a maior exposição de cães de todas as raças e nossos amigos e parceiros da League Sports Bar Rochelle e Marcelo, estarão participando com seu cão New York of Legend Mysteria, o cão mais comentado do mundo, mora aqui em Indaiatuba!! Parabéns, vamos torcer muito por vocês!!

A trabalho, lazer ou pedagógico, a RBC Transportes oferece sempre a frota mais moderna do setor de transportes e o melhor serviço para você. Atendendo a diversos destinos turísticos municipais, estaduais e interestaduais. Para mais informações entre em contato (19) 98120-8690 ou (19)3318-0623!!

No dia 12 de novembro inaugurou a Pikurruchos Pet Shop, a loja está linda e bem completa, com artigos, alimentos e medicamentos para os animais de estimação. Fica na Avenida Fábio Ferraz Bicudo, 364, Jardim Esplanada. Aproveitamos para desejar muito Sucesso a Carla e a Luciana!!

A MANN+HUMMEL realizou, em parceria com o Conselho Municipal dos Direitos da Criança e do Adolescente (CMDCA) de Indaiatuba, o Café Social, onde foram discutidos com autoridades, empresários e entidades sociais locais temas como responsabilidade social, oportunidades para ações sociais de alto impacto e a utilização de leis de incentivo fiscal. Parabéns a todos pela iniciativa!!

No dia 11 de novembro aconteceu a coletiva de imprensa do Polo Shopping para apresentar a programação do Natal. A decoração de Natal do Polo Shopping terá como tema o "Quebra-Nozes" e todos os dias de hora em hora, o cenário ganha vida com um show de músicas natalinas! O público também poderá se divertir no Piano Mágico gigante. A criançada ainda poderá tirar foto com o Papai Noel. Parabéns Polo Shopping como sempre vocês são impecáveis!! Na foto a equipe do MKT do Polo Shopping com a Imprensa!!

Chegando no Mais Expressão, mais um cliente para nosso Prêmio o Frutos de Indaiá 2023, como Empresa Revelação, Emerson Rodrigues do loja Pudim Gourmet, seja muito bem-vindo!!

Bruna do Topázio Cinemas, fez aniversário e levamos uma linda Orquídea do Recanto das Flores!! Aproveitamos para desejar muitas felicidades, que Deus abençoe e ilumine sempre seus caminhos!!

Maila Gerente do Sicoob Cooplivre almoçando no Gretta Restaurante, super aprovado por ela. O Gretta fica na Rua 5 de Julho, 978, Centro!!

Murillo e Rayssa da Plenus Imobiliária, aproveitando as férias em lua de mel na Disney. Aproveitamos para desejar muitas felicidades ao casal!!

Administração de Condomínios
5 MOTIVOS PARA VOCÊ CONTRATAR A MEMPHIS:
Desde 1995 no ramo de condomínios
Agilidade e menos burocracia tornando mais simples a rotina diária de síndicos e condôminos
Nossa estrutura é digital e moderna, porém priorizamos o atendimento humanizado
Estamos sempre atentos às manutenções prediais, inspeções e toda a questão de segurança
Reduzimos as inadimplências com eficácia
Memphis
ENTRE EM CONTATO CONOSCO
(19) 2516-0519
www.GRUPOMEMPHIS.COM.BR
Rua das Orquídeas, 737 Cj. 812 - Jd. Pompeia – Indaiatuba - SP

UNIDADES LIMITADAS para esta Condição!

PRÉ-LANÇAMENTO

JARDIM BELVEDERE LOTEAMENTO

a partir de R$ 88.200 à vista ou R$ 98.000 em até 18x Sem Juros!

Lotes a partir de 175m² Residencial e Comercial

Incorporação registrada na Matrícula R05 nº 19.069, na Data 08/11/2022. Artes, Ilustrações, Fotos e Paisagismo meramente ilustrativos. Consulte Condições de Financiamento Vigentes para Novembro/2022. Sujeito à Análise de Crédito.

NOMINI

FAÇA SUA RESERVA!

Procure seu Corretor de Confiança!

12 min do Parque Ecológico de Indaiatuba!

MELHOR INVESTIMENTO DA REGIÃO

vendas@jardimbelvedere.com.br (19) 99658-0808

www.jardimbelvedere.com.br @loteamentobelvedere

JPF urbanismo

PREDIAL IMÓVEIS CRECI - 33.968-J
Negócios imobiliários

Fone: (19) 99736-4344
Plantão: (19) 99762-7997

RUA SERAFIM GILBERTO CANDELO N° 1756- ANT 32, JD. MORADA DO SOL

DESTAQUE

Oportunidade na **Morada do Sol!** Dois dormitórios sendo 01 Suíte, sala, cozinha , wc + 01 cômodo em Lages nos fundos com lavanderia . De **R$260.000,00** por **R$230.000,00 Tel:** (19) 99762-7997. Corra!!

Oportunidade Única!! **Duas casas** de 04 cômodos em lote de **250m2**, De **R$410.000,00** por apenas: **R$340.000,00** Corra!! **Tel:** (19) 99762-7997.

Excelente lote de 180m2 no Nair Maria em **Salto**, Por apenas **R$ 130.000,00 - Tel:** (19) 99762-7997.

Sidney NEGÓCIOS IMOBILIÁRIOS CRECI 28967-J

VENDA - CASA COMERCIAL - CIDADE NOVA
- Área Total 300 m²
- Área Construída 250 m²
- 3 Dormitórios (1 Suíte) e demais dependências.
- Ao lado da Av. Kenedy.

R$ 900.000,00

VENDA - GALPÃO COMERCIAL (ALUGADO) - BEM LOCALIZADO
- Área Total 1.400 m²
- Área Construída 700 m²
- Estacionamento
- Escritórios
- Área Comercial

VALOR SOB CONSULTA

CASAS RESIDENCIAIS EM DIVERSOS CONDOMÍNIOS DA CIDADE. CADASTRE SEU IMÓVEL COM A GENTE E AMPLIE A CHANCE DE FAZER NEGÓCIO!

CONSULTE-NOS

LOCAÇÃO - CASA NOVA - JD. MONTREAL
- 3 Dormitórios (1 Suíte);
- Cozinha Planejada;
- Salas de TV e Jantar;
- Churrasqueira e Quintal;
- 2 Vagas.

R$ 4.500,00

LOCAÇÃO - APARTAMENTO MOBILIADO
- 2 Dormitórios (2 Suítes);
- Cozinha Planejada e Equipada;
- Salas de Jantar e TV;
- Área de Lazer Completa;
- 2 Vagas Cobertas.

VALOR SOB CONSULTA

TEMOS GALPÕES INDUSTRIAIS PARA LOCAÇÃO, METRAGEM VARIADA EM DIVERSOS DISTRITOS DA CIDADE E PRONTOS PARA RECEBER SUA EMPRESA!

www.sidneyni.com.br
Tel. (19) 3318-3500 / Cel. (19) 99809-9288 / (19) 99166-3431
Av. Fábio Ferraz Bicudo, 435 - Jardim Esplanada

ROSA BROLO CORRETORA DE IMÓVEIS CRECI 74092

Vende - Aluga - Administra

www.rosabrolo.com.br • rosabrolocorretora@hotmail.com
Rua Padre Bento Pache, 801 - Centro (esquina com a Pedro Gonçalves)

Locação: 3885-4500
Vendas: 98254-7703

VENDAS

CASAS COM 1 E 2 DORMITORIOS

CA207 – CENTRO – R$1.272.000,00 – Casa Frente: 2 dorms(1st), sala, coz ampla, wc social, AS, área de luz e garagem coberta p/ 2 carros. Casa do meio: 1 dorm, coz e banheiro. Casa do fundo: 2 dorms, sala, coz e wc. Possui quintal com plantas e pomar.
CA216 – CIDADE NOVA – R$958 MIL - 2 dorms (1 suíte), 3 wcs 1 externo, sl., coz planejada, AS, garagem coberta p/ 2 carros e edícula, piscina e portão eletrônico.
CA213 – JD. BELA VISTA – R$957 MIL - 2 dorms, sala de estar, sala de TV, coz americana com AE, 2 wc, dispensa e garagem para 8 carros, piscina, churrasqueira com área gourmet, fogão a lenha, forno de pizza, playground, área coberta na piscina e portão eletrônico. Aceita permuta com imóvel de menor valor ou carro.
CA230 – CENTRO – R$650 MIL - 2 dorms, sl, copa/coz, wc, AS, gar. 1dorm fds quintal.
CA204 – VILA MARIA HELENA – R$580 MIL - 2 dorms sendo 1 com armários, 2 wc, sala de estar, sala de jantar, cozinha planejada ampla, lavanderia, vaga de garagem para 3 carros sendo 1 coberta, quintal, árvores frutíferas e edícula com 1 banheiro.
CA235 – CENTRO – R$560 MIL - 2 dorms sendo 1 suíte, sala de estar, sala de jantar, coz, AS, wc social e garagem coberta p/ 2 carros.
CA108 – CIDADE NOVA – R$550 MIL - 1 dorm, sala, coz, wc, garagem e quintal.
CA203 – VILA FURLAN – R$520 MIL - 2 dorms, sala, coz, wc, AS e garagem p/ 3 carros. Possui casa nos fundos com 1 dorm, sala, coz e wc.
CA208 – JD. MORADA DO SOL – R$450 MIL - 2 dorms, sala, coz, wc e garagem p/ 6 carros. Possui edícula com 2 cômodos. Aceita carro como parte pagamento.
CA231 – JD. JEQUITIBÁ – R$425 MIL–2 dorms(1st) sl, coz, wc social, AS, gar.e quintal
CA229 – VILA AVAÍ – R$420 MIL - 2 dorms, sala de estar, sala de jantar, coz, lavabo, wc social, piscina e garagem p/ 2 carros.
CA224 – JD. COLONIAL – R$380 MIL -2 dorms(1st.) sl, coz, wc,AS, churrasq.garagem
CA214 – JD. MONTE CARLO – R$351 MIL - 2 dorms, sala, coz, wc, área de luz e garagem coberta p/ 1 carro.
CA215 – JD. COLIBRIS – R$350 MIL - Sobrado com 2 dorms., sala, coz, AS, 2 wcs e garagem. OBS: No terreno possui 3 salas comerciais com total de 64 m².
CA209 – JD. HUBERT – R$330 MIL – 2 dorms., sala, coz, AS, wc e garagem.
CA104 – JD. MORERA – MONTE MOR – R$190 MIL - 1 dorm, sala, coz, AS, wc, garagem e quintal. Aceita permuta com casa ou chácara.

CASAS COM 3/4 DORMITORIOS

CA332 – VILA SUIÇA - R$1.180.000,00 - Sobrado com 3 dorms sendo 3 suítes 1 com closet, sala de estar, sala de jantar, coz planejada, dispensa, garagem p/ 4 carros. Possui piscina e churrasqueira.
CA320 – JD. ESPLANADA – R$978 MIL – Sobrado com 3 dorms sendo 1 suíte, sala de estar, sala de jantar, sala de TV, coz, escritório, wc social, lavabo, varanda na frente e nos fundos. Possui garagem coberta p/ 2 carros, piscina, edícula com churrasqueira e fogão a lenha. Aceita permuta com terreno ou apartamento até R$500 MIL.
CA355 – CIDADE NOVA II – R$950 MIL - 3 dorms (1st), sala de estar, sala de jantar, coz, AS, wc social, garagem p/ 4 carros, e churrasq. Possui edícula com 1 dorm e wc.
CA353 – JD. REGINA – R$798 MIL - 3 dorms sendo 1 suíte com hidromassagem, wc social, sala de estar dois ambientes, coz, copa, edícula e garagem p/ 2 carros. Possui churrasqueira, portão eletrônico e aquecedor solar.
CA303 – JD. EUROPA – R$790 MIL -Sobrado 3 dorms (1st. com closet, hidro varanda), 2 wcs, sacada com área coberta para lazer, sala de estar, sala de TV, sala de jantar, lavabo, copa, coz planejada com cooktop, AS, dorm de empregada com wc, dispensa e garagem com jardim. Possui área gourmet com armário, pia, fogão elétrico e churrasqueira, portão eletrônico e ar condicionado.
CA330 – VILA MARIA HELENA – R$750 MIL – 3 dorms sendo 1 suíte, sala, coz, copa, wc, garagem coberta p/ 2 carros, quintal e portão eletrônico.
CA366 – CIDADE NOVA – R$700 MIL - 3 dorms sendo 1 suíte, sala, coz com armários, AS, wc social, quintal e garagem p/ 2 carros. Possui 1 dorm nos fundos e wc.
CA312 – VILA MARIA HELENA – R$690 MIL - 3 dorms(1st.) c/armários e hidromassagem, sala, coz planejada com cooktop, dispensa, wc, AS, garagem, churrasqueira e portão eletrônico.
CA354 - JD. MORYAMA – R$650 MIL - 3 dorms sendo 1 suíte, sala 2 ambientes com pé direito alto, integrada à coz, área gourmet, wc social, área de serviço e garagem coberta. Possui infraestrutura p/ ar-condicionado e aquecimento solar.
CA327 – VILA SFEIR – R$611 MIL - 3 dorms sendo 1 suíte, sala de estar 2 ambientes, 2 wcs, coz, copa, AS, área gourmet com churrasqueira, quintal, canil e garagem p/ 2 carros. Possui sobrado nos fundos com 3 dorms e 2 wcs. Aceita permuta com apartamento ou casa de menor valor.
CA301 – JD. MORADA DO SOL – R$520 MIL – Sobrado com 3 dorms(1st.) sl. estar e jantar, 2 wcs social, coz americana, AS, garag coberta p/ 2 carros e portão eletrônico
CA363 – JARDIM PAU PRETO – R$500 MIL - 3 dorms sendo 1 suíte, wc social, sala, coz planejada, lavanderia e garagem coberta p/ 2 carros.
CA321 – JD. MORYAMA – R$490 MIL - 3 dorms sendo 1 suíte, sala, coz, AS, 2 wcs, garagem p/ 2 carros e portão eletrônico.
CA341- JD. PRIMAVERA - R$ 480 MIL - Sobrado com 3 dorms sendo 1 suíte, 2 wcs, sala, coz planejada com ilha, AS com armários, garagem coberta p/ 2 carros e área gourmet. Possui armário embutido debaixo da escada. Aceita permuta com chácara.
CA349 – JD. NOVA VENEZA - R$480 MIL - 3 dorms (1 st), sala, coz, AS, wc e garagem
CA328 – JD. VENEZA – R$478 MIL - 3 dorms sendo 1 suíte, wc social, sala, coz, churrasqueira, garagem e portão eletrônico.
CA311 – JD. VENEZA – R$470 MIL - 3 dorms sendo 1 suíte, wc social, sala, coz, churrasqueira, garagem e portão eletrônico.
CA334 – JARDIM VENEZA – R$470 MIL - 3 dorms(1 st.), sala, coz, AS, garagem p/ 2 carros, churrasq. e portão eletrônico. Obs: Todos os cômodos com armários planejados.
CA420 – JD. MORADA DO SOL – R$425 MIL - Sobrado parte superior: 3 dorms, sala, 2 wcs, coz e AS. Parte inferior com 1 dorm, wc, coz e 2 vagas de garagem.
CA338 – VILA FURLAN – R$371 MIL - 3 dorms, sala, coz, wc, AS e garagem.
CA329 – LAURO BUENO DE CAMARGO – R$370 MIL – 3 dorms, (1 St.), sala de estar e jantar, coz, AS, wc, churrasqueira, portão eletrônico e garagem coberta p/ 2 carros.

CONDOMINIOS FECHADOS – CASAS

CA411 – MOSTEIRO DE ITAICI – R$5.500.000,00 - Mansão com 5 dorms sendo 5 suítes, salas amplas com três ambientes, sala de jantar e sala com lareira, copa planejada, coz planejada, lavanderia, dispensa, sacada, dorm de empregada, casa de caseiro e garagem p/ 13 carros sendo 4 cobertas. Possui piscina, churrasqueira, jacuzzi com hidromassagem, sauna, campo de futebol e pomar.
CA415 – CONDOMINIO VILA DOS PINHEIROS – R$4.220.000,00 - 4 Suítes com closet e varanda, living superior com copa de apoio, sala de estar com pé direito duplo e deck privativo, sala de jantar, coz americana com ilha e armários embutidos, espaço gourmet com ilha de 4 metros, dispensa, AS, escritório, depósito, wc e piscina, paisagismo, 6 vagas de garagem sendo 3 cobertas e entrada de serviço.
CA416 – CONDOMINIO MAISON DU PARC – R$3.140.000,00 – 4 suítes sendo 3 com closet, wc social, sala de estar, sala de jantar, copa, coz planejada, AS, garagem, piscina e churrasqueira.
CA417 – CONDOMINIO MAISON DU PARC – R$3.100.000,00 - 4 suítes sendo 3 com closet, wc social, sala de estar, sala de jantar, lavabo, coz planejada, AS e garagem. Possui área gourmet com churrasqueira e piscina.
CA410 – CONDOMINIO SANTA CLARA – R$2.750.000,00 - 4 suítes sendo 3 closets e 1 com armário, escritório, sala de estar e sala de jantar com pé direito alto, coz americana com ilha e armários embutidos, lavabo com lavatório cuba esculpida e espelho, jardim de inverno para as suítes, AS, paisagismo, piscina preparada p/ aquecimento solar, garagem e entrada de serviço. Possui espaço gourmet com sistema de som Bluetooth, churrasqueira e armário embutido.
CA367 – CONDOMINIO DUAS MARIAS – R$2.130.000,00 - 3 suítes com closet, wc social, sala de estar, sala de jantar, coz planejada, AS e garagem. Possui área gourmet com churrasqueira e piscina.
CA318 – CONDOMINIO MARIA JOSÉ – R$1.590.000,00 - 3 dorms sendo 3 suítes e 1 com closet, sala de estar, sala de jantar, lavabo, coz planejada, AS e garagem p/ 4 carros sendo 2 cobertas. Possui piscina com cascata e churrasqueira com área gourmet.
CA344 – CONDOMINIO JD. PIEMONTE – R$1.280.000,00 - 3 suítes, sendo 1 máster com closet, sala de estar, sala de jantar, lavabo, wc social, coz planejada, AS, garagem p/ 2 carros, área gourmet e piscina.
CA365 – CONDOMINIO JARDIM PIEMONTE – R$1.272.000,00 - 3 suítes sendo 1 máster com espaço para closet, sala de jantar, sala de estar, sala de TV, coz americana, lavabo, AS, dispensa e garagem. Possui área gourmet com churrasq. piscina e banheiro
CA335 – CONDOMINIO MONTREAL – R$1.165.000,00 - 3 suítes com sacada, sendo uma master com closet e armários planejados no closet, coz com despensa, cooktop, forno, móveis planejados, sala de estar, sala de jantar, quintal com grama, entrada de serviço com espaço para varal, lavanderia com móveis planejados, varanda gourmet com pia e churrasqueira e armários planejados, lavabo, espaço p/ escritório e garagem p/ 2 carros.
CA305 – SOBRADO CONDOMINIO VILA PARATY – R$1.000.000,00 – 3 dorms sendo 1 suíte com closet, 2 wcs, sala, coz, AS, área gourmet, piscina e garagem p/ 3 carros
CA347 – CONDOMINIO MANTOVA – R$995 MIL - 3 suítes sendo 1 com closet, wc social, sala de estar, sala de jantar, coz planejada, AS, área gourmet e garagem.
CA325 – CONDOMINIO BRESCIA – R$990 MIL - 3 suítes, sala de estar, sala de jantar, hall de entrada, coz planejada, AS, garagem e churrasqueira.
CA348 – CONDOMINIO BRESCIA – R$990 MIL - 3 suítes, sala de estar, sala de jantar, lavabo, coz planejada, AS, área gourmet e garagem.
CA343 – CONDOMINIO TOSCANA – R$893 MIL - 3 dorms sendo 1 suíte, 2 wcs, sala, lavabo, coz, AS, garagem p/ 4 carros sendo 2 vagas cobertas. Possui piscina churrasqueira e quintal.
CA211 - CONDOMINIO PORTAL DE ITAICI – R$890 MIL - Sobrado com 2 dorms sendo 1 suíte com closet e sacada, wc, sala de estar, sala de jantar, lavabo, coz, AS e garagem p/ 8 carros sendo 4 cobertas. Possui área gourmet com churrasqueira e forno de pizza.
CA316 – CONDOMINIO GRAN RESERVE – R$890 MIL – 3 dorms sendo 1 suíte com closet, wc social, sala, coz, AS, área gourmet com churrasqueira e garagem p/ 4 carros.
CA364 – CONDOMINIO MONTREAL – R$790 MIL - 3 dorms(1ST.) sala de estar com pé direito alto, lavabo, coz com gabinete, wc social, garagem coberta e churrasqueira.
CA326 – CONDOMINIO JD. TOSCANA – JD. VENEZA – R$787 MIL - 3 dorms sendo 1 suíte com closet, sala de estar, sala de jantar, coz com espaço gourmet, AS, garagem p/ 3 carros sendo 1 coberta e churrasqueira.

APARTAMENTOS

AP513 – CENTRO – EDIFICIO PREMIERE - R$1.650.000,00 - 3 dormitórios sendo 2 suítes 1 máster, sala de estar, sala de jantar, sala de TV, lavabo, hall de entrada, terraço gourmet, lavabo, coz, AS, wc de empregada e garagem p/ 3 carros.
AP509 – CIDADE NOVA – R$950 MIL - 3 dorms sendo 1 suíte, sacada, wc social, sala de estar, sala de jantar, sala de TV, lavabo, coz planejada, AS e garagem p/ 2 carros.
AP501 – VILA ALMEIDA – R$890 MIL - 3 dorms com armários sendo 1 suíte, wc social, sala, coz 2 ambientes com armários, copa, AS, varanda e vaga de garagem p/ 2 carros.
AP503 – VILA GEORGINA – R$650 MIL - 3 dorms sendo 1 suíte, sala de estar com sacada, sala de jantar, coz planejada, lavabo, AS e garagem coberta p/ 2 carros.
AP512 – CIDADE NOVA - EDIFICIO THAIS – R$585 MIL - 3 dorms sendo 1 suíte, wc social, sala de estar, sala de jantar, varanda, coz, AS e vaga de garagem p/ 2 carros.
AP511 – CIDADE NOVA – EDIFICIO FERNANDA - R$550 MIL - 2 dorms sendo 1 suíte, wc social, sala, coz, varanda área de serviço, wc de serviço e vaga de garagem p/ 2 carros.
AP559 – PARQUE BOA ESPERANÇA – R$550 MIL - 2 dorms com móveis planejados sendo 1 suíte, wc social, sala, coz planejada, AS, varanda e 2 vagas de garagem
AP510 – CIDADE NOVA – EDIFICIO THAIS – R$530 MIL - 3 dorms sendo 1 suíte, sala de estar, sala de jantar, varanda, coz, AS, wc social e garagem p/ 2 carros
AP504 – VILA MARIA HELENA – R$405 MIL – 3 dorms, sendo 1 suíte, sala de estar, sala de jantar, coz planejada tipo americana, AS, wc e garagem coberta p/ 2 carros.
AP502 – JD. SEVILHA – R$320 MIL - 2 dorms, sala, coz, wc, AS e garagem.

TERRENOS

TEMOS TERRENOS RESIDENCIAIS E COMERCIAIS APARTIR DE 300M² A PARTIR DE 180 MIL

TE58 – JD. MUNICIPAL – SALTO – R$950 MIL – 1650 m².
TE63 – JARDIM DAS MARITACAS – R$220 MIL – 210 m²
TE66 – JD. SANTA CRUZ – SALTO – R$130 MIL – 162 m²
TE07 – CONDOMINIO BRESCIA – R$350 MIL – 200 m²
TE10 – COND. RES. POR DO SOL – MONTE MOR – R$80 MIL - 575 m². Aceita permuta com carro até R$30 Mil. OBS: Valor R$80.000,00 + 154 parcelas de R$1.050,00 corrigida pelo IGPM.
TE12 – VILA SÃO JOSÉ – R$350 MIL - 280 m². Aceita Permuta com casa ou apartamento.
TE13 - VILA FURLAN – R$480 MIL - 330 m².
TE20 - JD. ESPLANADA I – R$468 MIL – 360 m².
TE22 – CONDOMINIO RESERVA SANTA MARIA -Terrenos a partir de 500 m² a 1441 m². OBS: Valor da venda sob consulta.
TE23 – JD. BELA VISTA – R$351 MIL - 282 m².
TE24 – MIRIM – R$4.600.000,00 - 46.000 m².
TE26 – CONDIMINIO LONDON PARK – ITAICI – R$383 MIL – 300 m²
TE01 – CONDOMINIO HORIZONTOWN – R$532 MIL – 447 m².
TE02 – VILA FURLAN – R$600 MIL – 600 m².
TE16 – JARDIM REGINA – R$851 MIL – 582 m².
TE29 – JD. MONTE CARLO – R$255 MIL – Terreno comercial com 150 m².
TE33 – VILA VERDE – R$265 MIL – 189,38 m².
TE37 – NOVA VENEZA – R$265 MIL – 150 m².
TE39 – CONDOMIINIO VILA DOS PINHEIROS – R$1.060.000,00 – 582,28 m².
TE41 – CONDOMINIO DONA LUCILLA – R$667.800,00 – 300 m².
TE42 – JARDIM VENEZA – R$470 MIL – 296 m².
TE35 – JD. ESPLANADA – R$500 MIL – 360 m².
TE60 – NOVA VENEZA – R$230 MIL – 150 m².

CHACARAS E SITIOS

SI913 – ESTRADA MATO DENTRO – R$3.200.000,00 - 40.023 m²
SI914 – SITIO NO MIRIM – R$60,00/m² - 64.534m² - 1 casa de 5 comodos,2 casas de 4 cômodos, galpão de 150 m², tanque de água, nascente com córrego, piscina 3x5m, plantação de uva. Ao lado estamos vendendo outro sitio de 46.000m².
SI903 – ALTOS DE ITAICI – VIDEIRAS – R$950 MIL – 20.000 m²
CH718 – MOSTEIRO DE ITAICI - R$1.060.000,00 – 3740 m².
CH720 – MOSTEIRO DE ITAICI – R$1.590.000,00 – 7550 m².
CH721 – MOSTEIRO DE ITAICI – R$850 MIL – 3000 m².
SI904 – PROXIMO AO PESQUEIRO MIRIM – R$3.000.000,00 - Sítio com casa de 2 dorms, sala, coz, wc, fogão a lenha, churrasqueira, garagem e galpão. Possui córrego nos fundos e poço artesiano. Área Total 121.000 m².
CH719 – CHACARA ALVORADA – R$890 MIL - Chácara com 2 dorms sendo 2 suítes, sala, coz planejada estilo americana, AS, lavabo, escritório com área de luz, wc e garagem. Possui piscina, churrasqueira e pomares.
CH722 – RECANTO CAMPESTRE VIRACOPOS – R$450 MIL - Chácara com 1 dorm, coz e wc. Possui pomar.

IMÓVEL COMERCIAL

IC16 - PREDIO COMERCIAL CENTRO - R$2.700.000,00 - Parte inferior com 2 salões, 2 salas. Parte superior 7 salas. **OBS:** Quase todas salas alugadas.
IC03 - CASA COMERCIAL CENTRO - R$1.150.000,00 – 4 salas sendo 1 bem ampla, copa, 2 wc, dispensa, garagem coberta p/ 2 carros. Aceita permuta com casa até 700 mil ou apartamento. **Obs:** O imóvel está alugado para um grupo de cabeleireiros por R$3.600,00.
IC04 – VILA MARIA HELENA – R$800 MIL – Imóvel comercial com 8 salas, 3 banheiros, cozinha, dispensa e área de serviço.
IC06 – CIDADE NOVA – R$1.000.000,00 - Sobrado comercial parte superior: com 3 dorms, sala, coz e banheiro. Parte inferior: Salão comercial alugado (Restaurante Cozinha do Rica) e atrás do restaurante oficina alugada (Pit Bull Shop Car).

LOCAÇÃO – CASAS C/ 1, 2 e 3 DORMITÓRIOS

JD. MORADA DO SOL – R$850,00 – 1 dorm, coz e wc.

SALÃO

JD. MORADA DO SOL – R$2.000,00 – Área 80 m² e 2 wc.
JARDIM DO VALE – R$2.000,00 – Área 81,55 m² e wc.
CIDADE NOVA I – R$1.300,00 – Área 19 m² e wc.
JD. COLONIAL – R$5.100,00 – Área 104 m² e 2 wc.
CENTRO – R$1.650,00 – Área 57 m², 1 wc, e porta de vidro e grade.
JD. MORADA DO SOL – R$1.200,00 – Área 45 m², 1 wc.

SALAS

CENTRO – R$1.600,00 – Área 42 m², banheiro com barra e exaustor, copa, 1 vaga de garagem e elevador.
CENTRO – R$700,00 – Área 35 m² com sala de espera e 1 wc.
CENTRO – R$2.200,00 – Área 56 m², 2 wc e cozinha.
CENTRO – R$1.300,00 – Área 15 m² e 1 wc.
CENTRO R$1.100,00 – Área 15 m² e 1 wc.

TERRENOS

VL. HAVAI – R$1200,00 – terreno murado com quadra
JD. CALIFORNIA – R$1.500,00 – Área 560 m²

VISÃO imóveis
CRECI: 04.732-J

Desde 1978 facilitando o mercado Imobiliário

1 ref site 30974- Casa Jardim Pau Preto - 4 dorm , sala, coz, suíte, banheiro, área de serviço R$ 4.550 + IPTU

2 ref site 20- Casa Vila Furlan - 3 dorm , suíte, sala , coz , banheiro, garagem R$ 2.900 + IPTU

3 ref site 33200 - Casa Jardim Paulistano- 2 dorm, suíte, sala, cozinha, banheiro, área de serviço - R$ 2.000 + IPTU

4 ref site 33217 - Apartamento Jardim Santiago - 2 dorm, banheiro, coz, área de serviço e garagem R$ 1.700 + IPTU+ Cond

5 ref site 29097 - Apartamento Vila Brizolla - 2 dorm, coz, banheiro, área de serviço e garagem - R$ 1.700,00 + IPTU+ Cond

6 ref site 31578 - Apartamento Jardim Pompéia - 3 dorm, suíte, sala, coz, banheiro, área de serviço - R$3.900,00 + IPTU + Cond

7 Ref site 33220- Casa Jardim Toscana - 3 dorm, banheiro, suíte, sala, coz, lavanderia e garagem - R$ 840.000,00

8 ref site 33209 - Casa Jardim Regina - 3 dorm , banheiro, suíte, sala, coz, área de serviço e garagem - R$ 850.000,00

9 ref site 33112 - Terreno Santa Maria - Lote de 414,0m² residencial - R$ 470.000,00

10 ref site 33050- Terreno Jardim Regente - Lote de 262,42 m² residencial - R$ 352.000,00

11 ref site 33219 - Apartamento Salto Ville - Salto/SP - 2 dorm, coz, sala, banheiro, área de serviço e garagem - R$ 230.000,00

12 ref site 33210 - Apartamento Vila Brizzola - 3 dorm, coz, sala, banheiro, área serviço e garagem - R$ 290.000,00

TODOS OS VALORES ACIMA ESTÃO SUJEITOS A ALTERAÇÕES

(19)3875.6230
Unidade Centro-Matriz
R. Pedro de Toledo, 272

(19)3835.5662
Unidade Cidade Nova-Filial 1
Av.Pres. Kennedy, 528

(19)3875.3888
Unidade Morada do Sol-Filial 2
R. Genaro França, 248

mais imóveis em **WWW.VISAOIMOVEIS.IMB.BR**

Compra-se carteira de imóveis.
Mais informações F: (19) 9.8408-0002

Z10 Negócios Imobiliários Creci J-24513

www.z10imoveis.com.br

(19)3894-7078 (19) 98989-9575

Rua XV de Novembro, 2118/2132 - Jd. Dom Bosco - Indaiatuba-SP

AP05677 - AU 75 m² - APARTAMENTO ANDAR ALTO - ED. MATHILDE - Andar alto, vista privilegiada para o parque ecológico, próximo ao centro de Indaiatuba. 03 dormitórios sendo 01 suíte com armários planejados, sala, cozinha planejada, banheiro social, área de serviço com armários, área gourmet com armários planejados, 2 vagas na garagem coberta. Condomínio com Salão de festas. EXCELENTE LOCALIZAÇÃO. R$ 585.000,00. **CORRETOR EMERSON – CRECI: 224016 – TEL (11) 98512-9291.**

AP04891 -VILA GEORGINA - AU .90 m² - Belíssimo Apartamento - 03 dormitórios (sendo 01 suíte e 01 convertido para closet), sala de 02 ambientes com sacada, 01 banheiro social, cozinha e área de serviço, 01 vaga de garagem. Apartamento totalmente reformado recentemente inclusive os sistemas hidráulico e elétrico, rico em armários planejados, acabamento de primeiríssima linha, teto rebaixado com luzes embutidas. R$ 480.000,00. **CORRETORA YURICO – CRECI 144049 – TEL: (11) 99571-8989.**

AP05674- JARDIM PAU PRETO - EDIFICIO DUE TORRE AU. 96m² - APARTAMENTO TODO PLANEJADO - LOCALIZAÇAO PRÓXIMA AO PARQUE ECOLÓGICO e CENTRO DE DE INDAIATUBA - 03 dormitórios planejados, sendo 01 suíte. 01 WC social. Sala de TV e Jantar . Área gourmet com fechamento em vidro. Cozinha planejada. Lavanderia com armários. 02 vagas de garagem coberta com Hobby-box . ÁREA DE LAZER: Piscinas, academia, sauna, sala de massagem, cinema, sala de jogos, brinquedoteca, espaço gourmet, quadra poliesportiva, área de jardinagem, horta e playground. Apartamento possui duas entradas, sendo uma Social e outra Área de Serviço. **R$ 950.000,00. CORRETORA JUDITE – CRECI: 212063 – TEL: (19) 99600-1290**

CA10202 - JARDIM TOSCANA - casa térrea com 3 dormitórios (sendo 1 suíte com closet planejado), WC social, sala ampla, cozinha planejada com cooktop integrada com a área gourmet com churrasqueira moderna e coifa, piscina com cascata e led, lavabo e garagem para 4 autos sendo 2 cobertas. Imóvel com excelente acabamento, preparação para ar condicionado e aquecimento solar. Condomínio com portaria 24h, piscina e salão de festas. R$ 920.000,00. **CORRETORA SONIA – CRECI: 244869 – TEL: (19) 98989-9575.**

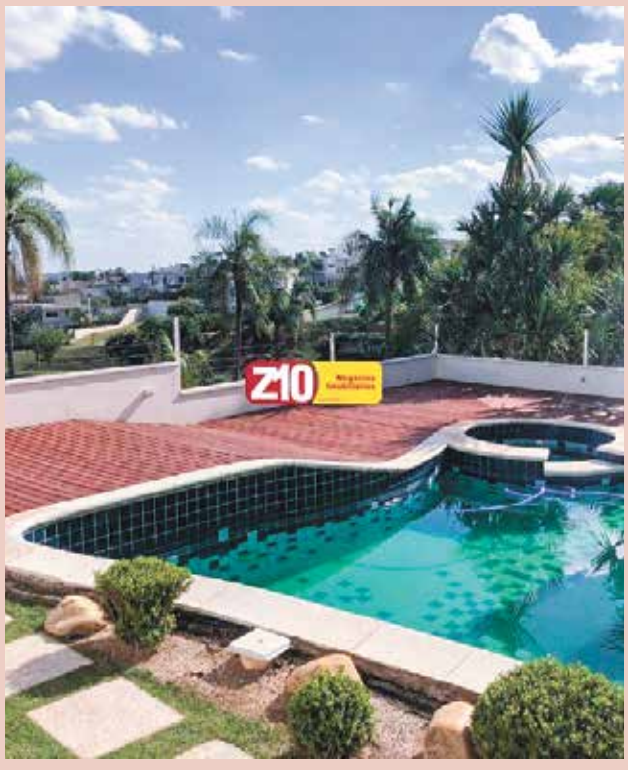

CA08856 - AT. 438m² - AC.350m² - BELÍSSIMO SOBRADO COM VISTA PARA LAGO EM CONDOMÍNIO FECHADO - PARADISO - INDAIATUBA - 03 dormitórios climatizados (01 suíte master), escritório. 03 salas (estar, jantar e cinema), 04 WC social, lavabo, cozinha planejada, despensa, lavanderia, jardim interno e externo, espaço gourmet com vista panorâmica (churrasqueira, piscina com deck, banheiros), 04 vagas sendo 02 cobertas. R$ 2.000.000,00. **CORRETOR MÁRCIO – CRECI: 202852 – TEL: (19) 98180-1624.**

CA10566 - CONDOMINIO TERRA MAGNA - INDAIATUBA/SP. AT.420m². AC.245m². 03 dormitórios (sendo 01 suíte e 02 suítes americana) na parte superior da casa, todos com varanda, sala de estar, e sala de jantar com pé direito alto, cozinha, despensa, lavanderia, Wc externo, piscina. Condomínio i9n com área de lazer completa, pista de Gross, pista de skate, quadra de tênis, quadra de areia, 02 quiosque, salão de festas infantil, salão de festas, 03 lagos, campo de futebol, academia. R$ 1.600.000,00. **CORRETORA JUDITE – CRECI: 212063 – TEL: (19) 99600-1290**

VENDAS

TE06743 - CAMPO BONITO - AT. 150 m² - terreno comercial com excelente topografia. R$ 180.000,00. **CORRETORA SONIA – CRECI: 244869 – Tel: (19) 98989-9575.**

TE06765 - TERRENO A VENDA EM CONDOMINIO PARK REAL - INDAIATUBA/SP . AT.150m². Terreno a venda , excelente topografia . Condomínio com Área de Lazer, Quadra Poliesportiva, Playground. Excelente Localização. R$ 290.000,00. **CORRETORA JUDITE – CRECI: 212063 – TEL: (19) 99600-1290**

CA10559 - AT 125 m² AC 100 m² - JARDIM REGENTE - CASA TÉRREA - 03 Dormitórios, sendo 01 suíte, planejada, sala 02 ambientes, cozinha planejada, WC social, Churrasqueira, Lavanderia, garagem coberta para 02 autos com portão eletrônico. R$ 539.000,00. **CORRETORA VILMA – CRECI: 136124 – TEL: (19) 99712-0636**

CA10472 - RESIDENCIAL NOVA VENEZA - AT.150m² - AC.121m² - CASA TÉRREA- - 3 dormitórios sendo 01 suíte, 2 dormitórios planejados, salas de estar e jantar integradas com jardim de inverno, cozinha planejada, churrasqueira, 2 vagas de garagem cobertas, portão eletrônico, lavanderia coberta. R$ 583.000,00**. CORRETORA GIANE – CRECI: 246826 – TEL (19) 99827-4099**

CA10565 - AT 300 m² - AC 167 m² - CASA TÉRREA EM CONDOMÍNIO - PORTAL DE ITAICI - 03 dormitórios sendo 01 suíte máster, 2 banheiros, sala estar e jantar, lavabo, cozinha, área de serviço, amplo quintal, 2 vagas de auto coberto e 2 vagas descoberto. Cozinha e banheiros com móveis planejados, aquecimento solar. Condomínio com campo de futebol, quadra, salão de festas, playground, portaria de 24 horas. R$ 850.000,00. . **CORRETOR EMERSON – CRECI: 224016 – TEL (11) 98512-9291.**

CA10483 - AT. 400m² - AT. 240m² - EXCELENTE CASA TÉRREA EM AREA CENTRAL COMERCIAL - CIDADE NOVA - INDAIATUBA - casa térrea sendo 03 dormitórios - 01 suíte, WC social, sala, cozinha ampla com sala de almoço, corredor aos fundos com entrada independente, churrasqueira, WC externo, quarto de despejo, amplo quintal. Casa com estrutura para sobrado, com amplos cômodos e passível de reestruturação para adaptação comercial com excelente localização, entre as principais vias da cidade, em zoneamento misto. R$ 1.290.000,00. **CORRETOR MÁRCIO – CRECI: 202852 – TEL: (19) 98180-1624**

ACESSE NOSSO WHATSAPP SCANNEANDO O QR CODE

www.consultoriaimobiliariag2.com.br

Venda

EXCLUSIVIDADE G2!

COLIBRIS - SOBRADO

Terreno: 150 m² - Construção: 151,21 m² - 3 suites/ Sala de TV/ jantar ampla/ Cozinha/ Lavabo/ Lavanderia/ 2 vagas de garagem cobertas.

R$ 580.000,00

BLACK FRIDAY

SOBRADO RESIDENCIAL LAGUNA

TERRENO: 300 M² - CONSTRUÇÃO: 249 M² - 3 dormitórios / 1 suite / 1 banheiro / 2 varandas / sala de estar / sala de jantar / cozinha americana/ 1 quarto de hóspedes / banheiro/ escritório/ área gourmet/ lavanderia / lavabo / Garagem para 4 carros

R$ 1.250.000,00

CA03110

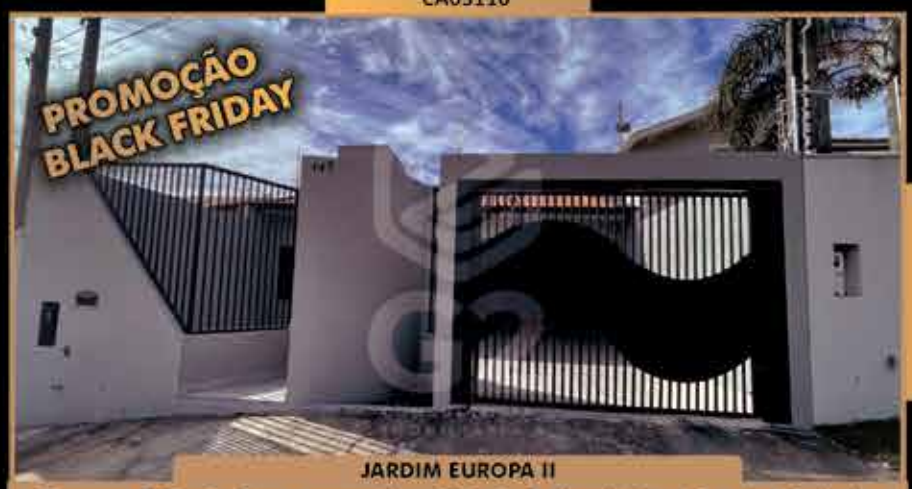

JARDIM EUROPA II

Terreno: 250 m² - Área construida : 135 m² - 3 dormitorios / 1 suite / Sala de estar ampla / area de luz / Cozinha / Banheiro social / Área de serviço / 4 vagas de garagem / Edicula / churrasqueira/ quarto para despensa / lavabo

R$ 780.000,00

CA03351

JARDIM MARIA JOSE - CASA TERREA

Terreno: 300 m² / Área construida: 190 m² - 3 suites sendo uma com closet / Sala ampla com pé direito alto / Escritório / Cozinha planejada com integração a sala de jantar/ Lavabo / Área gourmet com churrasqueira/ piscina/ banheiro social / Lavanderia.

R$ 1.790.000,00

BLACK FRIDAY

CASA TERREA - CONDOMINIO JARDIM PIEMONTE

Área de Terreno: 305 m² - Área de Construção: 186 m² - Hall de entrada /3 suites e uma master com closet/ Sala de jantar e estar / Lavabo/ Cozinha estilo americana/ Espaço gourmet/ Lavanderia/ Piscina/ 4 vagas de garagem/ Deposito

De: R$ 1.380.000 - Por: R$1.330.000

TE01117

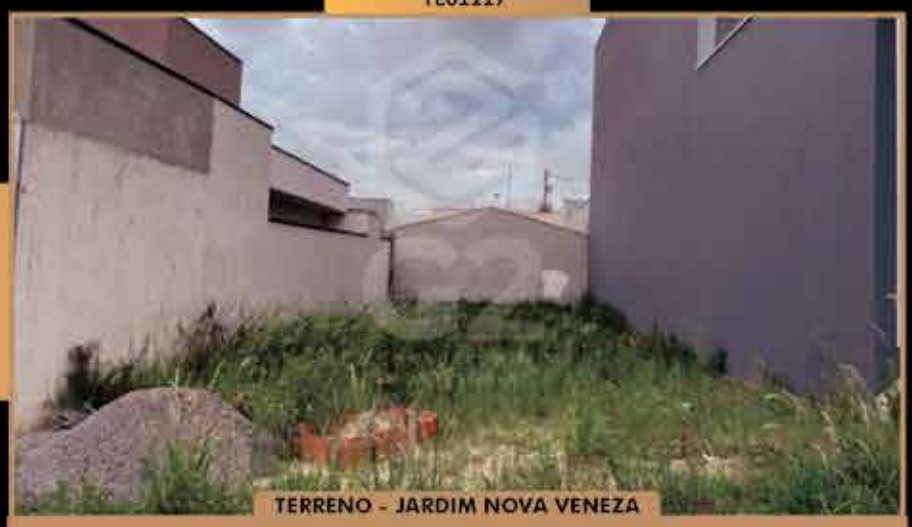

TERRENO - JARDIM NOVA VENEZA

Terreno: 150 m²

R$ 255.000,00

Unidade Vendas
R. Treze de Maio, 1605
Centro
(19) 3370-1426
(19) 98361-5536

Unidade de Locação
R. Dom José, 577
Jd. Pau Preto
(19) 3934-0577
(19) 99611-0577

MONTE MOR/SP

Sua casa própria
nunca foi tão fácil

VILLA ESPLENDOR

parcelas a partir de:

R$1034,46

ENTRADA FACILITADA

sem taxas adicionais

infraestrutura completa

lotes *residenciais e comerciais*

lotes a partir de **160m²**

- Espaço Pet
- Academia ao ar livre
- Portaria 24 horas
- Playground
- Salão de festas
- Espaço gourmet com churrasqueira
- Quadra de Beach Tennis
- Quiosques

REALIZAÇÃO:

KLOX INCORPORADORA

PARA MAIORES INFORMAÇÕES PROCURE UM(A) CORRETOR(A) HABILITADO(A)

villaesplendor

Artes, ilustrações, fotos e paisagismo constantes deste material são meramente ilustrativos e promocionais, por se tratarem de bem à ser construído. Loteamento aprovado na Prefeitura Municipal de Monte Mor/SP, através do Decreto Nº 5.350 de 16 de dezembro de 2020, convalidado pelo Decreto Municipal Nº 5518 de 06 de outubro de 2021, e pelo Certificado GRAPROHAB Nº444/2019, de 05 de novembro de 2019. Loteamento registrado na matrícula R09 Nº 8.713 do Oficial de Registro de Imóveis da Comarca de Monte Mor/SP. Os adquirentes tem ciência de que se trata de um loteamento com acesso controlado. Os adquirentes possuem ciência de que deverão respeitar as restrições urbanísticas municipais e da Associação de Moradores em seus projetos e construções. As condições descritas, incluindo os valores das parcelas, podem ser alteradas a qualquer momento sem aviso prévio.

CASA À VENDA

LAGOS DE SHANADU

www.silvanacarvalho.com.br

(19) 99364-7898 | (19) 3500-6662

GRUPO
GM ALPHA

O NOSSO MAIOR PATRIMÔNIO É A SUA SEGURANÇA

• JARDINAGEM • LIMPEZA • MONITORAMENTO • PORTARIA
• VIGILÂNCIA E SEGURANÇA • ZELADORIA

EMPRESÁRIOS
DE SUCESSO

COMERCIAL: (11) 98187-5447 / (19) 98608-6643
Av. Presidente Kennedy, 1006 - Indaiatuba/SP

Itupeva/SP
hOa
hipólito
de oliveira
arquitetura & urbanismo
19 9 8353-8016
www.arquitetohipolito.com.br

VENDO
CHAMA QUE DÁ NEGÓCIO!
CHÁCARA NO FOGUETEIRO COM 2 QUARTOS, SALA, COZINHA, WC. TERRENO 1.000 M2 (PRECISA DE REFORMA) R$ 330.000,00
TERRENO DE 175M2 JD. CASABLANCA ACEITA TERRENO + CONSTRUÇÃO R$ 195.000,00
CASA CONDOMÍNIO VILA FORMOSA 3 QUARTOS (SENDO 1 SUÍTE) SALA, COZINHA, WC., GARAGEM 2 CARROS R$ 510.000,00
APARTAMENTO EM FRENTE AO PARQUE ECOLÓGICO COM 3 QUARTOS (SENDO 1 SUÍTE), TODO PLANEJADO. R$ 540.000,00
SOBRADO CONDOMÍNIO GUARANTÃS COM 3 QUARTOS (SENDO 1 SUÍTE) SALA, COZINHA, WC., GARAGEM 2 CARROS R$ 630.000,00
CADASTRE SEU IMÓVEL CONOSCO, VAMOS VENDÊ-LO!
19 99323-8778
Rua: Gastão Vidigal, 259 - Sala 01
Vila Vitória II - Indaiatuba/SP
FERRABRAZ

DOMAFER
AÇO ARMADO
AQUI TEM AS MELHORES MARCAS DE AÇO DO MERCADO!
Entregas dentro do prazo combinado
Ferragens etiquetadas para facilitar a execução da obra
GERDAU, SIMEC e ArcerlorMittal
Todos homologados pela Norma ABNT NBR 7480.
ACOMPANHAMOS A OBRA
SEGUIMOS RIGOROSAMENTE TODO CÁLCULO ESTRUTURAL (PROJETO)
Soluções em ferragem armada
Estacas/Brocas • Sapatas Abertas • Sapatas Fechadas
Arranques para Pilares • Pilares/Colunas
• Vigas Baldrames • Vigas Respaldo
(19) 9.9916.8008

Tomé
ESQUADRIAS DE ALUMÍNIO E VIDROS
A Tomé Esquadrias é uma empresa especializada no ramo de esquadrias de alumínio.
Estamos há mais de 10 anos trazendo satisfação e segurança a nossos clientes.
Contamos com uma equipe de profissionais especializados e equipamentos modernos para trazer para o seu ambiente o que há de melhor e de mais moderno em vidros e esquadrias que existem atualmente no mercado.
@tomeesquadrias
Tomé Esquadrias de Alumínio e Vidros
WhatsApp Comercial: (15) 97401-4728 | (15) 3384-4263
Av. Ângelo Modolo, 500 - Nova Cerquilho - Cerquilho/SP
www.esquadriastome.com.br

GUIA COMERCIAL E PROFISSIONAL

INHETTA DE OLIVEIRA E LEITE
SOCIEDADE DE ADVOGADOS
•Civil •Trabalhista • Empresarial • Penal
RUA ADEMAR DE BARROS, Nº 607, CENTRO, INDAIATUBA/SP
(19) 97113-1076 renato@iol.adv.br - gustavo@iol.adv.br
WWW.IOL.ADV.BR

ADVOCACIA
PREVIDENCIÁRIA - INSS
Caram, Silva e Trevizano
Advogados Associados
OAB-SP 9.833
Claudio Miguel Caram
Roberto Augusto Silva
Rodrigo Trevizano
Rodrigo Gomes Serrão
Concessão de aposentadoria
- Aposentadoria por tempo de serviço - Aposentadoria especial
- Aposentadoria por idade urbana e rural
- Aposentadoria por invalidez ou auxílio
- doença - Contagem por tempo de serviço - Pensão por morte
- Benefício assistencial (LOAS) - Ações acidentárias
Revisão da Aposentadoria
- Revisão especial de benefícios concedidos entre 05/10/1988 a 05/04/1991 - "Buraco Negro"
- Revisão nas Aposentadorias por Idade
Fone: (19) 9.9184-8437
Rua Pedro Gonçalves, 827 - Centro

Bicho Amigo
Clínica Veterinária
Aqui seu bichinho tem um tratamento diferenciado, com muito amor, carinho, dedicação e profissionalismo!
BANHO E TOSA
Seu Pet vai ficar um luxo!
Rua XV de Novembro, 1050 - Centro - Indaiatuba/SP
Tels.: (19) 3875-2715 - Emergência: 99742-0029

TENHA UMA PERFURAÇÃO DE ESTACAS EM TEMPO RECORDE!
ALPS
Perfuramos estacas de até 12m com máquinas de qualidade e de alta performance para entregar a sua obra dentro do prazo.
CONHEÇA A ALPS:
comercial@grupoalps.com.br | www.grupoalps.com.br
(19) 3834-2120 @alps_fundacoes

RECANTO DAS FLORES
FLORICULTURA Desde 1993
Segunda a Sexta-feira das 8:00 às 18:00, Sábados das 8:00 às 17:00
28 anos Dedicação e qualidade no nosso trabalho
Arranjos florais, cestas surpresas, café e chocolates, buquê de noivas e coroa fúnebres.
Entregamos no conforto de sua casa (Consulte a taxa)
(19) 3935-8559 (19) 98354-3682
Av. Ario Barnabé 1287, Jd. Morada do Sol

PLACAS E FOTOS PARA TÚMULOS
(19) 3875-0356
(19) 99212-1262
REPRESETANTES NAIR E ORLANDO
CONFIRA OS NOSSOS PRODUTOS E PREÇOS.
A MAIS DE 30 ANOS NO MERCADO
R. 7 de Setembro, 955 - Centro - Indaiatuba

SANTO ANTONIO AUTO MECÂNICA
47 ANOS
Consertos em veículos, gasolina, álcool e diesel
Especializado em:
Freio, Suspensão, Embreagem, Motor, Injeção Eletrônica, Câmbio e Diferencial.
Fone: 3875-3532 - Fone/Fax: 3875-1899

AUTENTIC GRÁFICA E CRIAÇÕES
CRIAÇÃO DE SITES
TENHA UM SITE PROFISSIONAL E RESPONSIVO QUE SE ADAPTA EM TODOS OS DISPOSITIVOS
(11) 99531-9735
www.autenticgrafica.com.br

STEFANI SELARIA
Desde 2009
Artigos para Pólo e Hípica
Consertos em Geral
(19) 3835-2617
(19) 9.9814-4965
wsigobia@gmail.com
vendas@stefaniselaria.com.br
Estr. do Sapezal, 1010 - Vl. Inglesa
www.stefaniselaria.com.br

MEGAAIR Ar-Condicionado SYSTEM
BLACK FRIDAY
PROMOÇÃO COM FRETE GRÁTIS
Válido até o dia 25/11
Ar-Condicionado Split HW Inverter Springer Midea Xtreme Save Connect 9000 BTUs
Só Frio 220V
R$ 1.684,00
10x de R$ 168,40 sem juros ou
R$ 1,599,80 à vista
Ar-Condicionado Split HW Inverter Gree Eco Garden 9.000 BTUs
Só Frio 220V
R$ 1.999,00
10x de R$ 199,90 sem juros ou
R$ 1.899,05 à vista
Trabalhamos com outras marcas.
Venha conferir nosso showroom!
(19) 98138-5969 (19) 3328-0031
Av. Visconde de Indaiatuba, 272 (em frente ao hospital Dia)

CONTROLE DE PRAGAS RESOLVA
Inset Clean
Qualidade em Controle de Pragas
EMPRESA CERTIFICADA
FALE CONOSCO
(19) 98266-0217
www.insetclean.com.br

Pensando em gerar a própria ENERGIA?
Reduza sua conta de energia em até 95%
O tempo está se esgotando! A partir de janeiro de 2023 entra em vigor a nova legislação, com taxação de energia. Fale conosco!
MEGASOLAR Energia & Aquecimento
19 9.8940-7507
19 3835-4584
Solicite seu Orçamento
Rua Humaitá, 1.123 - Vila Almeida - Indaituba/SP

GUIA COMERCIAL E PROFISSIONAL

CASA DO PINTOR
TINTAS IMOBILIÁRIAS

Os dias ficaram azuis!
Juntos nessa batalha pela saúde.

NOVEMBRO AZUL

NÓS APOIAMOS ESSA CAUSA

99697-0750 / 3834-6916
AV. ENG. FÁBIO ROBERTO BARNABÉ, 4012

97171-5728 / 3328-3579
AV. ARIO BARNABÉ, 1175 - MORADA DO SOL

INDAIATUBA
Casa da Vedação
Soluções em Construção Civil
PRODUTOS TÉCNICOS PARA SUA OBRA

CUIDE DA SUA PISCINA!

A impermeabilização é a melhor estratégia para evitar problemas de infiltração, visto que o escape de água pode prejudicar a estrutura, corroer as armaduras e causar danos ao concreto.

Entre em contato conosco e converse com os nossos especialistas para escolher o impermeabilizante ideal para a sua piscina!
@rcvvedacao

CONTATOS
Av. Eng. Fábio Roberto Barnabé, 2502 Jd. Esplanada II
19 9965-1470 | 19 74053089
ENGENHARIA VENDAS
www.rcvedacao.com.br
@rcvvedacao

TOPOGRAFIA COM PRECISÃO E ECONOMIA

ESQUADRO TOPOGRAFIA

Serviços Topográficos em geral, Levantamentos, Locação, Georreferenciamento, Retificação, Projeto de Loteamento, Terraplenagem, Regularização Fundiária, GPS/GNSS, Mapeamento Aéreo com Drone, e outros serviços.

Rua Argentina 322, Sala 01 e 02,
Vila Castelo Branco, Indaiatuba-SP
Tel: (19) 99204-6188
www.esquadrotopografia.com.br

BLACK NOVEMBER

Descontos progressivos de 3% até 20% parcelado no cartão em até 10x sem juros!

VÁLIDO PARA AQUISIÇÃO DE ACESSÓRIOS, EQUIPAMENTOS E TROCA DE VINIL.

PARA CONSTRUÇÃO DE PISCINAS EM ALVENARIA TEMOS OUTROS DESCONTOS, APLICADOS NO ATO DO ORÇAMENTO MEDIANTE PROJETO DO CLIENTE!!

SHOP PISCINAS & CONSTRUÇÕES

SHOP PISCINAS & CONSTRUÇÕES INDAIATUBA
Rua Antônio Farinello 256, Vl. Homero - Indaiatuba/SP
Aberto de segunda a sexta das 8h às 18h e sábados das 9h às 14h
(19) 3885-1047 - shoppiscinas2018@gmail.com
(19) 99442-4094
AGENDE SEU HORÁRIO

CANDEL
MATERIAIS ELÉTRICOS

NA CANDEL VOCÊ ENCONTRA VÁRIOS MODELOS DE VENTILADORES DE TETO, PAREDE, COLUNA E MESA COM A MELHOR QUALIDADE E MENOR PREÇO DA CIDADE.

cobrecom Sil ALUMBRA STECK

RUA CANDELÁRIA 1042 – CENTRO - 13330-180 - INDAIATUBA – SP
VENDAS@CANDELWEB.COM
+55 (19) 3801-4700 - (19) 9.9649-3922

MADEIREIRA
MADELASCA
Trabalhamos com material e mão de obra especializada. Consulte-nos!

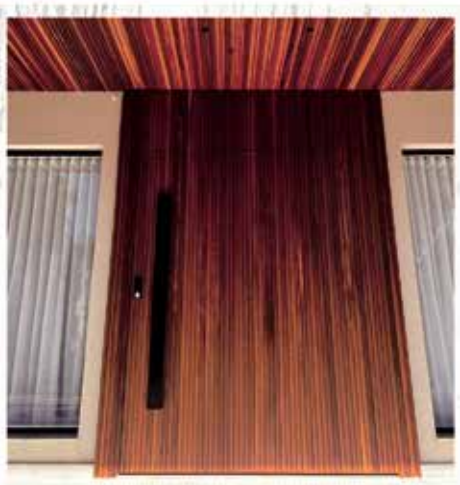

PROMOÇÃO
Portas lisas para verniz a R$ 240,00 continua!

Faça seu orçamento através dos nossos canais de atendimento.
(19) 3801-2884 (19) 3875-3003 (19) 9 9400-5735
Avenida Visconde de Indaiatuba, 855 - Vila Vitória I
MadeireiraMadelasca www.madelasca.com.br

Mr.Roof
Estruturas para Telhado em Aço Galvanizado

Telhado tipo shingle

SOLUÇÃO PARA SUA OBRA COM AS MELHORES ESTRUTURAS PARA TELHADOS COM VALORES ACESSÍVEIS
ESTAMOS ATENDENDO ON LINE E VIA WHATSAPP
(19) 3801-1094 (19) 98448-5752 (19) 98355-8383
/Mr Roof Estruturas e Telhas em Aço Galvanizado www.mrroof.com.br
Rua: Edesio Capovila, 159 - Jd. Esplanada comercial@mrroof.com.br

Ourivesaria
Ouro & Prata
Joias
Desde 1977

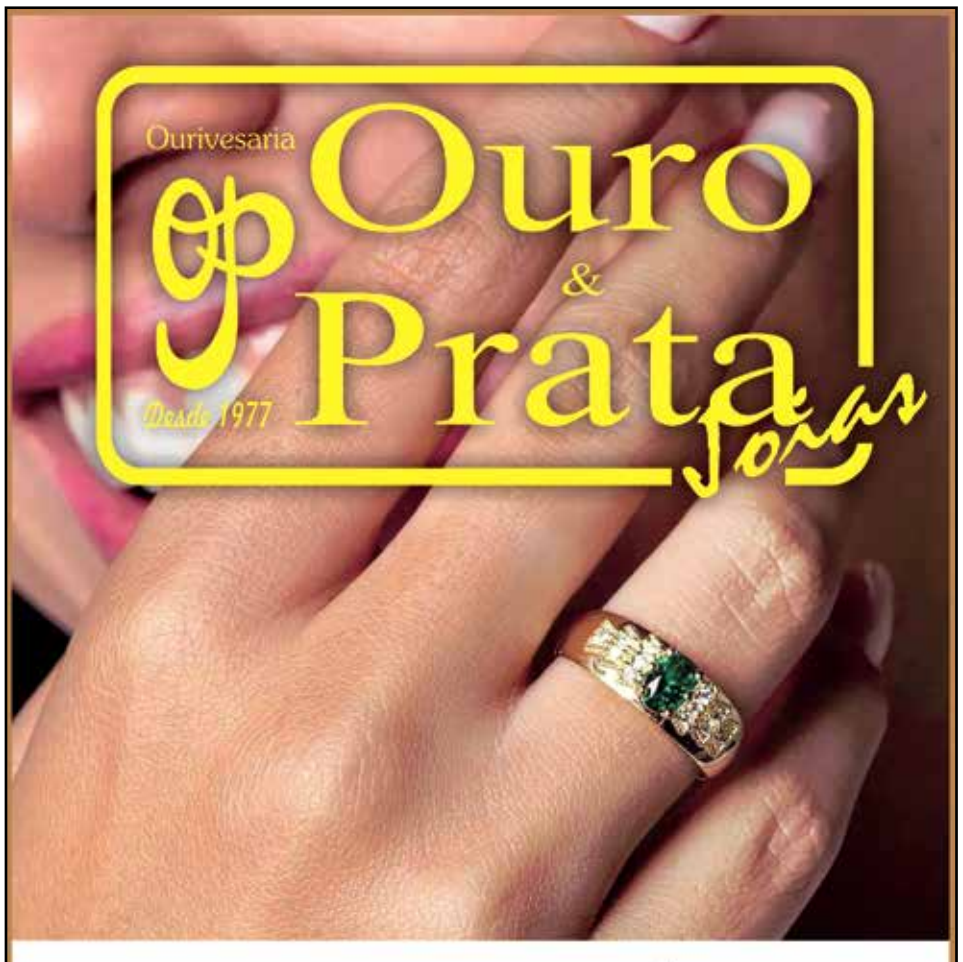

• Jóias & Alianças
• Anéis de formatura
• Consertos e Reformas

COMPRO OURO

Acesse nossa rede social

R. XV de Novembro, 514 - Centro - F: 3875-4232

RUA 24 DE MAIO, 1065

VENHAM CONHECER A LINHA DE MÓVEIS PLANEJADOS DA DICASA MÓVEIS!

ATENDIMENTO Exclusivo

WHATSAPP (19) 99980-0346

INSTAGRAM @DICASAMOVEISINDAIATUBA

DICASA móveis & decoração

(19) 3017-5030 @GRUPOBIO BIO-SERVIÇOS-ESPECIALIZADOS GRUPOBIO.COM.BR

OS MELHORES RESULTADOS PARA SUA EMPRESA

BIO Serviços Especializados

FALE COM A NOSSA EQUIPE, TEMOS A SOLUÇÃO PARA SUA EMPRESA!

BIO PATRIMONIAL
BIO LIMPEZA
BIO REFEIÇÕES
BIO PRESERV

Grupo LORENZON

IMAGEM MERAMENTE ILUSTRATIVA - VEICULAÇÃO NOVEMBRO/2022

NA COMPRA DE UMA BETONEIRA DE 400L (CSM) GANHE UM CARRINHO DE MÃO!!!

GANHE

CARRINHO DE MÃO

LOCAÇÃO DE EQUIPAMENTOS E VENDAS DE MÁQUINAS E FERRAMENTAS!

BETONEIRA

BANHEIRO QUÍMICO

ANDAIME

COMPRESSOR DE AR

ESCORA

GUARITA

SOLUÇÕES PARA JARDIM

MOTOSSERRA

ROÇADEIRA

PODADOR

PULVERIZADOR

LAVADORA DE ALTA PRESSÃO

CORTADOR DE GALHOS A BATERIA

QUALIDADE E PRATICIDADE!

FERRAMENTAS ELÉTRICAS

PLAINA

SOPRADOR TÉRMICO

CHAVE DE IMPACTO

TUPIA

POLITRIZ

FURADEIRA / PARAFUSADEIRA

MARTELO DEMOLIDOR

ESMERILHADEIRA

LIXADEIRA DE CINTA

SERRA DE MESA

72 anos LORENZON

CONHEÇA AS NOSSAS LOJAS!

ITU (MATRIZ)
(11)2118-0605
(11)99634-0056

ITU (VILA NOVA)
(11)2118-0600
(11)99692-1165

ITUPEVA
(11)4496-6556
(11)96492-7610

grupo_lorenzon | grupolorenzon | www.grupolorenzon.com.br

MARCENARIA

CORTE CERTO MDF

Projetando e Realizando Sonhos

Cozinha - Sala - Quarto
Banheiro - Espaço Gourmet
Lavanderia - Escritório

19 9.9954-1546 19 3809-2442

@marcenaria.cortecertomdf @cortecertplanejadosmdf

contato@cortecertomdf.com.br

Acesse nossa rede social

www.cortecertomdf.com.br

R. GERALDO FERREIRA ARRIEL, 31 - JD. SANTA IZABEL - HORTOLÂNDIA/SP

ACESSE NOSSO SITE

Immunize Zanetti
vacinação um ato de amor

Você não precisa mais sair de Monte Mor para tomar a sua vacina!

Confira as vacinas disponíveis:

Hexavalente
Rotavírus
Meningo Cocica Acwy
Meningo Cocica B
Influenza Quadrivalente
Pneumo Cocica 13V
Pentavalente
Hepatite A Infantil
Hepatite B Adulto
Pneumo Cocica 23V
HPV Quadrivalente
Febre Amarela
Varicela
Tríplice Viral (Sarampo)
Dengue
Herpes Zoster
Febre Tifóide
Anti - RH

INSTITUTO ZANETTI

RUA GAIVOTAS, 9 - MONTE MOR/SP
INSTITUTOZANETTI
INSTITUTO ZANETTI: (19) 97410- 0740
IMMUNIZE ZANETTI: (19) 99106-6045

Ótica Outlet dos Óculos

Indaiatuba

1. Lentes em Dobro

Compre 1 par, leve 2 pares, visão simples ou multifocal (ZEISS, HOYA e OPTISWISS)

2. Ganhe as Lentes

Compre 1 armação de grife e ganhe as lentes visão simples.

3. Ganhe a armação

Compre 1 par de lentes promocionais e ganhe uma armação de marca própria

Itaici: Av. Cel Ant. Estan. do Amaral, 1441 - Loja 09 (19) 99205-3736
Centro: Av. Pres. Kennedy, 238 (19) 99160-4836
Morada do Sol: Av. Ario Barnabé, 1433 (19) 99113-9919

vivo EMPRESAS
PARCEIRO AUTORIZADO

Imagina quantos negócios dá pra fechar com mais linhas de celular na sua empresa!

OFERTA MAIS VENDIDA
12GB
Por apenas R$ 54,99 /mês

MELHOR OFERTA
3GB
Por apenas R$ 39,99 /mês

INFORMAÇÕES
19 3835-2780 19 99737-3624
izan.tech
contato@izantech.com.br

Tenha ligações ilimitadas para todo o Brasil e garanta também:

Apps ilimitados: Waze, WhatsApp, Microsoft 365 e Outlook

Notícias dos principais veículos com Vivo News

Benefícios exclusivos Vivo Valoriza Empresas

OFERTA RECOMENDADA
40GB
Por apenas R$ 74,99 /mês

Classificados

Citação. Prazo 30 dias. Proc. 1000528-93.2016.8.26.0248. O Dr. Luiz Felipe Valente da Silva Rehfeldt, Juiz de Direito da 3ª Vara Cível da Comarca de Indaiatuba/SP, na forma da lei, etc. Faz Saber a Renata Munhoz Candido Otaguro CPF 286.616.098-36 que Sociedade Educacional Cidade de Indaiatuba Ltda ajuizou Ação Monitória para recebimento de R$13.671,65 (jan/16) decorrente das mensalidades escolares vencidas de janeiro a dezembro de 2012, além do acordo firmado relativos as mensalidades de 2011. Estando a ré em lugar ignorado, expede-se o edital, para que em 15 dias, a fluir após os 30 supra, pague o valor supra devidamente corrigido, que a tornará isenta das custas e honorários advocatícios de 5% ou embargue, sob pena de constituir título executivo judicial, ficando advertida de que no caso de revelia será nomeado curador especial. Será o edital, afixado e publicado na forma da Lei. Indaiatuba, 04.11.22. K-18e25/11

EDITAL DE CITAÇÃO - PRAZO DE 30 DIAS. PROCESSO Nº 1006452-17.2018.8.26.0248 O(A) MM. Juiz(a) de Direito da 3ª Vara Cível, do Foro de Indaiatuba, Estado de São Paulo, Dr(a). LUIZ FELIPE VALENTE DA SILVA REHFELDT, na forma da Lei, etc. FAZ SABER a(o) Ítalo Raidan Damasceno Haidar E MÁRIO FERNANDO BERNARDI, Brasileiro, Solteiro, Autônomo, RG 3940738, CPF 657.387.482-04, com endereço à Rua Belém, 26, Distrito Industrial, CEP 67035-140, Ananindeua - PA, que lhe foi proposta uma ação de Procedimento Comum Cível por parte de Agritech Lavrale S/A - Maquinário Agrícola e Componentes, ajuizou Ação de Procedimento Comum, tendo o presente edital a finalidade intimados da tutela concedida e para no prazo de 15 dias, que fluirá após o decurso do prazo do presente edital, apresente resposta. Não sendo contestada a ação, o réu será considerado revel, caso em que será nomeado curador especial. Será o presente edital, por extrato, afixado e publicado na forma da lei. NADA MAIS. Dado e passado nesta cidade de Indaiatuba, aos 19 de outubro de 2022. K-04e11/11

Casas Vendas

Imperdível! Jd. Morada do Sol - Casa em lote de 250m² sendo uma de 04 cômodos e garagem na frente e edícula com lavanderia e área de churrasco nos fundos. De R$ 510.000,00 por apenas R$440.000,00 F.: 19 99762-7997 Corra!

Imperdível! Jd. Morada do Sol - Casa em lote de 250m² sendo uma de 04 cômodos e garagem na frente e oura de 04 cômodos nos fundos em ótimo acabamento. De R$ 410.000,00 por apenas R$ 350.000,00 F.: 19 99762-7997 Corra!

Cecap I - próximo ao Boulevar - Em lote de 180m² sendo 04 cômodos na frente com garagem e 02 cômodos nos fundos. Apenas R$350.000,00. F.: 19 9 9762-7997 Corra!

Grande oportunidade! Excelente sobrado na Morada do Sol a 02 quadras do parque ecológico sendo no pav. superior 03 dormitórios wc e sacada e no pav inferior sala/cozinha gigantes e área de churrasco nos fundos. De R$ 410.000,00, por apenas R$ 360.000, aceita 50% de entrada e parcelas de R$2.000,00 direto com o proprietário. Corra! F.: 19 99762-7997

Vendo/Troco:Já Locado por: R$4 mil Prédio residencial próximo ao Haoc - Rua dos Indaiás, 256. Com 4 imoveis independentes, Terreno 250m², contruído 230m².Ótimo local. Valor R$830 mil. Tratar (19)98817-5312 WhatsApp

Vende-se, 02 casas na Cidade de Bueno Brandão MG. Casas construidas no mesmo lote AT 197m2, de frente pra Rua principal,centro da cidade. Casa 1 :com AC 100m2 com 3 quartos,Casa 2: com 97m2 AC,com 2 quartos. Valor: R$ 550.000,00. Tratar com Carlos/Sandra. Fone:(019)9711-98369. (019)9948-75089.

Vendo casa: Jd. São Paulo. AT 300 m2. AC 180 m2. 3 Sendo 1 suíte com armários embutidos e armários na cozinha. Ampla garagem para 4 carros sendo duas cobertas. Valor R$ 790.000,00. Maiores infomações (19) 97149-7627 c/ Gilson T.

Vendo casa Jardim Pau Preto: região das clinicas terreno 12x25 preço moleza 989764356 zap claro aceito parceria.

Casa linda a venda - Jardim Piemonte quadra J - 04, 180 metros de construção, 3 quartos e escritório, amplo espaço de lazer. R$1.230,00 contato (19) 97419-2559.

CASA À VENDA – Jardins do Império – Vila Ytu – Casa com 3 dormitórios sendo 1 suíte, com fino acabamento. Rica em móveis planejados. R$ 680.000,00 Tel.: 19 99452-1779

Vendo Kitnet em Santos com garagem, Praia do Gonzaga. (13) 99712-3768 / (13) 99718-5517 WhatsApp.

Vendo ou troco casa na Cidade de Avare/SP , troco por casa em Indaiatuba - (19) 99702-2680

Vendo ou Troco Casa na Cidade de Avare: terreno 15x35, construção 130mts.A 5 minutos do Centro da Cidade, em lugar maravilhoso, calmo. Por R$460.000,00. FONE : 19 99702-2680

Vendo: CASA NO CIDADE NOVA II - 02 Quartos - 01 Banheiro - 02 Vagas - A venda por R$ 560.000,00 (19) 98922-9687

Vendo: CASA NO JARDIM MORADA DO SOL - 03 Quartos - 01 Cozinha - 01 Sala - 04 Vagas + Edicula com um quarto, cozinha e banheiro - A venda por R$ 460.000 (19) 98922-9687

Vendo: CASA NO JARDIM RÊMULO ZOPPI - 02 Quartos - 01 Cozinha - 01 Banheiro - 02 Vagas - A venda por R$ 450.000 (19) 98922-9687

Vendo: CASA NO CENTRO - 03 Quartos - 01 Suíte - 01 Banheiro - 02 Vagas - A venda por R$ 505.000 (19) 98922-9687

Vendo: APARTAMENTO NO CIDADE NOVA I - 02 Quartos - 01 Suíte - 01 Banheiro - 01 Vaga - A venda por R$ 350.000 (19) 98922-9687

Vende-se casa em Elias Fausto: casa com 420m² de terreno, 172m² de construção e 248m² livre, casa semi pronta e com 3 dormitórios sendo uma suíte, lavado, sala, cozinha, área de luz e WC social. Contato (19)99762-7708.

Casas Aluguel

Aluga-se casa: Rua Bororó, 828 (sentido ao centro esportivo), 2 dormritorios com edicula no fundo. (19) 99714-4113 Valor R$ 2.000,00

Casa Locação Jd Pau Preto: AT. 282,49 AC 165,53, 3 dorm, sala de estar, sala de jantar, escritório, cozinha, despensa, lavanderia, área para churrasqueira coberta e WC, 2 canis, 4 vagas. Valor locação R$ 3.500,00 + IPTU 19 98346-2299

Vendo/troco: locado por R$ 4.000,00 residencial e comercial. Casa Rua dos Indaiás 256. Estudo troca de menor valor (R$ 830.000,00). Numero 1998817-5312

Aluga-se: APARTAMENTO NO VILA BRIZZOLA - 02 Quartos - 01 Sala ampliada - 01 Cozinha - 01 Banheiro - 01 Vaga de garagem - Por R$ 2.600/mês (19) 98922-9687

APARTAMENTO – ALUGA – Jardim Pedroso – 3 dormitórios sendo 1 suíte – 92 m² de área útil. Cozinha com armários planejados. Próximo a Faculdade UNIMAX - R$ 2550,00 + encargos Tel.: 19 99383-2799

Aluga-se: APARTAMENTO NO JARDIM MORADA DO SOL - 01 Quarto - 01 Banheiro - 01 Cozinha Planejada - Por R$1.000/mês + Despesas (19) 98922-9687

Aluga-se:CASA NO JARDIM DOUTOR LAURO BUENO DE CAMARGO - 02 Quartos - 01 Suíte - 04 Vagas - Por R$ 4.250/mês (19) 98922-9687

Aluga_se:APARTAMENTO NO JARDIM SEVILHA - 02 Quartos - 01 Suíte - 02 Banheiros - 01 Vaga - Por R$ 2.400/mês (19) 98922-9687

APARTAMENTO – ALUGA – Jardim Pedroso – 2 dormitórios sendo 1 suíte – 91 m² de área útil. Cozinha com armários planejados. Próximo a Faculdade UNIMAX - R$ 2600,00 (incluso condomínio e iptu) Tel.: 19 99383-2799

Aluga-se: SALÃO NO JARDIM PAULISTA II - 02 Banheiros - 04 Vagas - Por R$ 4.850/mês (19) 98922-9687

Casa na Almirante Tamandaré - 3 Quartos – 2 banheiros – 3 vagas por R$4.200,00/mês (19) 98922-9687

CASA – ALUGA - condomínio Montreal Residence - 3 dormitórios sendo 2 suítes. R$ 4000,00 + encargos Tel.: 19 99949.5859

Aluga-se um quarto - Perto da Av. Presidente Kennedy - Casa de familia R$450'00. Fone.: (64) 9.9224.6033.

Apartamentos Vendas

Jd. Colibris - Condomínio Vitória Régia - 02 dormitórios com vaga de garagem todo reformado -por apenas: R$220.000,00 F.: 19 99762-7997 Corra!

Vendo apartamento: Jardim Morumbi. Valor R$ 155.000,00 - contato (19) 9 9174-4469 Direto com proprietário Osmar

Apartamento a venda - Cidade Nova – 2 dormitórios sendo 1 suíte – Edifício Life – andar alto. Cozinha, suíte e banheiro planejados. - R$ 490.00,00

Vendo apartemento: Jardim Morumbi. Valor R$ 155.000,00 - contato (19) 9 9174-4469

Apartamento a venda - Centro – 2 dormitórios sendo 1 suíte – 77 m² de área útil.

Cozinha com armários planejados. - R$ 450.00,00

Apartamento a venda - Cidade Nova – 2 dormitórios sendo 1 suíte – Edifício Life – andar alto. Cozinha, suíte e banheiro planejados. - R$ 490.00,00

Vendo/troco Ribeirão Preto: apartamento dois dormitórios mais dependências, desocupado. Troco por imóvel em Indaiatuba, apartamento ou casa em condomínio, valor (R$150.000,00) (Pago a diferença) Numero 1998817-5312

Salão Comercial

Sala locação definitiva e difício Ambassador: Aluguel R$ 800,00 / Condomínio + IPTU + CPFL R$540,00 CELINAIDE GARCIA - CRECI 214763-F

Sala locação definitiva e difício Ambassador: Aluguel R$ 800,00 / Condomínio + IPTU + CPFL R$540,00 CELINAIDE GARCIA - CRECI 214763-F

Alugo sala: em salão de beleza no centro de Indaiatuba, falar com Anderson (19) 99674-0053

Salas comerciais locação: Ao lado do Shopping Parque Mall. Valores R$ 1.100 ou R$ 1.300 , incluso IPTU, Internet, Seguro fiança (fiador) . Tratar (19) 9 7405-1651

Chácaras

São Miguel Arcanjo/SP – 4.500m² casa de 02 dormitórios-diversas árvores frutíferas, bosque, poço c/bomba – luz, a 12km do centro. R$ 270.000,00 aceita lote em Indaiatuba. F.: 19 99762-7997 Corra!

Terrenos

Condomínio Horizontown: Vendo terreno com 450m², aceita permuta contato (13) 99712-3768 / (13) 99718-5517 WhatsApp.

Terreno à venda no Cond.Resid. Jardins di Roma.. A poucos min. do Pq.Ecológico, próximo ao Objetivo e a grandes supermercados. 480m2, em frente à área de preservação. Aceita permuta por casa ou apart. valor similar. Valor: R$562.900,00 Contato: 019 98339 7316 c/ Joel

Vende-se terreno de 300 m2: localizado no Condomínio London Park. Excelente topografia, Sol da manhã, Energia Subterrânea, Salão de festas, Quadra de tênis, poliesportiva, Academia, Espaço pet. Valor R$355 mil. Contato (19) 9 9744-4077

Vendo terreno Jardim Casa Blanca: 152 metros 40 mim de entrada e transfiro a dívida liberação para construção início de 2022 já possui escritura 40 mil de entrada já liberado para construção 11947500789 Fernando

Vendo terreno condomínio residencial London Park: Com 300m² ótima topografia. Doc ok c/ escritura,proprietário tel: 1998288-1728 ou 19 3875-2860

Vendo lote 450m²: Vila suiça, plano, rua tranquila e segura, boa localização. R$ 585.110.00 Á VISTA - DOCUMENTOS EM ORDEM. 19 97412.0317 - CRECI 64690

Vendo Terreno Cond Evidências: 326m2, ótima topografia, cond com estrutura moderna e mata nativa, escritura e registro ok, valor R$ 330 mil. Particular Cel 19 98127 7091.

TERRENO EM CONDOMÍNIO À Venda - Terreno com 1200 m² no condomínio Quintas do Terracota – R$ 600.000,00 Tel.: 11 99724-4777

TERRENO EM CONDOMÍNIO À Venda - Terreno de excelente topografia com 210 m² no condomínio Gran Reserve – R$ 299.000,00 Tel.: 19 98242-3525

TERRENO a venda na Vila Suiça - Terreno de excelente topografia com 300 m² na Vila Suiça – R$ 440.000,00

Vende-se terreno comercial no Montreal em Indaiatuba. Terreno comercial de 300 m² e está no valor de 400 mil. Contato (19)99762-7708.

Carros

VENDE- SE Toyota Corolla Gli Upper 2018 Prata Automático baixa km. Ótimo estado. R$ 97.800 Whats. Só mensagem (19) 9-9637-6119

Strada adventure special: fabricação argentina, foi fabricada somente 100 unidades completa. Ar-condicionado, direção elétrica, motor 2.0 turbinado, aspirado, 4x4 automática e mecânica, vidros e retrovisores elétricos, painel digital, som (tv, gps, internet, caça radar, dvd e cd), teto solar, vidro traseiro manual, capota marítima, dois stepes e caçamba carpetada. Motor chevolet. Ano 2018. Francisco (19) 98850-5463

Diversos

Vendo portão de grade, portão social medidas 1,28X1,80 cor cinza m bom estado. Valor R$250,00 Tratar (19) 97405-1651.

Vendo geladeira Electrolux, mais de 300L. Em bom estado. Oportunidade única. Tatar com Silvia F.: (19) 98143-4184

Vendo: Amassadeira 3kg seminova completa, com moedor de carne e rolo para massas 220w, no valor de 800,00$. Falar com Maria (19)9921-16717

Vendo carro: Peugeot. 2006, 1.4 8v. Felex, 4 portas, V. eletricas e ar. Valor 8.500,00$. Tratar com sr. Darci (19) 99715-4013

Vendo uma bicicleta Scott no valor de comércio de R$2.000,00 com o preço especial de R$1.200,00 Tel: 39356985

Vende-se 4 rodas originais: do Fox novas na caixa com calotas originais.Tratar com Milton no telefone 15 99646-7494

Vendo camisetas masculina, agasalhos e blusas feminina, todos importados, contato: 9 88290717 ou 3875-4737

Vendo: 4 Notebook a partir de R$ 450,00, contato: 9 88290717 ou 38754737.

Vendo maniquim plus size: branco com base inclusa por R$ 300,00. whatsapp (19) 99558-7182

Carlos Eduardo corretor: 62989 cresci texto acho seu imóvel comercial para locação ou compra e mais venda terrenos casas apartamentos é financiamento pela caixa 019 989764356 zap

Vendo uma impressora: R$ 150,00 19 99193-2917

Vende Gibis: Tex, conan, batman, star wars, homem aranha, mais informaçoes pelo whats 19 99191-2917

Jogo de sofá seminovo: com 2,5 retrátil cor bege seminovo e cadeira de balanço cor café valor R$ 900,00 reais os dois, contato: 19 996978484

Vendo: Jogo de jantar de madeira antiga com espelho grande no armario, e mesa com 6 cadeiras almofadada e tampa de vidro, otimo preço preciso desocupar o espaço Contato: 19 996978484

Vendo 2 armários, taboa de passar roupa, cafeteira e caixa de som. Mais informações. Fone.: (64) 9.9224.6033.

Empregos

Oportunidade para Moça e Rapaz: acima de 18 anos trabalho em casa manual ou home office, salario R$ 1.800,00. Liberação de FGTS. Contato (11) 98249-6899

Oportunidade: Empréstimo no cartão ou boleto, aumento seu score, liberação de FGTS, limpo seu nome do SPC e Serasa baixamos todas as dividas (11) 98249-6899

Sala locação definitiva e difício Ambassador: Aluguel R$ 800,00 / Condomínio + IPTU + CPFL R$540,00 CELINAIDE GARCIA - CRECI 214763-F

Ofereço-me Para o trabalho de manutencao: serviço de pedreiro-encanador~jardinagem (19)997766841 falar com Odair

Ofereço-me: Para fazer imposto de renda pessoa fisica valor R$80,00 contato: 1999124-2964

Ofereço-me: Para trabalhar como motorista particular com o seu carro, saiu a noite bebeu, ou até mesmo passear no shopping, posso ser seu motorista, entre em contato para mais informações: (19) 98204-1190

Ofereço-me - Para servicos de pedreiro, encanador e pequenos reparos. Falar com sr João fone (19) 983298580

Ofereço-me: Como auxiliar de enfermagem, cuidadora e idosos, e baba contato (19) 98976-3352 Fatima

Contrata-se: Costureira com experiência para trabalhar em ateliê contato Whats (19) 99818-7816

Ofereço-me para faxina com experiência. F.: (19) 99595-9448

Ofereço - me contrata-se: Costureira com experiência para trabalhar em ateliê contato Whats (19) 99818-7816Contrata-se: Costureira com experiência para trabalhar em ateliê contato Whats (19) 99818-7816

Ofereço-me como copeira ou acompanhante de idosos (sábado, domingos e feriados) Teresa F.: (19) 99738-2266

Ofereço-me para trabalho como: Pedreiro, encanador, jardinagem, eletricista, formado pelo Senai – Odair -(19) 99776-6841

Ofereco-me: Cabeleireira manicure atendo tambem domicilio 19 993695615 Promocao: pé e mão gratis sobrancelha, progressiva gratis corte

Ofereço-me para serviço de manicure + pedicure 40,00$. (Grátis depilação e sobrancelhas). Escova progressiva ou Botox sem formol 50,00$. TEL (19)993695615.

Quer ser uma revendedora Lowell? Me pergunte como! Tel 11-99197-2576 - Edimara

Contrata-se Auxiliar de Limpeza para trabalhar em loja de Segunda à Sexta-feira, horário comercial. Experiência será um diferencial. O curriculo deverá ser enviado por E-mail: recrutamento.indaia@terra.com.br

GRUPO GTA CONTRATA: AUX. DE SERVIÇOS GERAIS MASCULINO e FEMININO VAGAS INDAIATUBA/SP: Desejável experiência na função, Salário + Gratificação (1.587,85) + Benefícios (VT 123,00 +550,00 + 60,00). Interessados encaminhar currículo com a sigla AUX SG, para o e-mail A/C PRISCILA / ROBSON vagas@grupogta.com ou WhatsApp (19)99688-7135 (mais informações na entrevista)

GRUPO GTA CONTRATA: AGENTE DE SEGURANCA MASCULINO: Desejável conhecimento em Informática,ter CNH A/B, condução própria, será um diferencial. Salário (R$ 1.609,47) + Benefícios (VT 123,00 +550,00 + 60,00). Interessados encaminhar currículo com a sigla AGENTE, para o e-mail A/C PRISCILA / ROBSON vagas@grupogta.com ou WhatsApp (19)99688-

Vendo casa Jd. Mantova

3 quartos e uma suíte com closet, sala, cozinha planejada, área gourmet, garagem 4 carros
Terreno 240 mt
Área construída 144 mt
R$820.000,00
Mais informações (19) 99848-5877

CONTRATA-SE

ESTAGIÁRIO DE ENGENHARIA E E AUXILIAR ADMINISTRATIVO

Enviar currículo para:
sac@rcvvedacao.com.br
Ou no endereço:

Casa da Vedação
Soluções do Alicerce ao Telhado

Av. Engenheiro Fábio Roberto Barnabé, 2502
Esplanada II - Indaiatuba-SP

VENDA JUDICIAL

3ª Vara do Trabalho de Piracicaba – SP.

- **Garagem, nº 03, sub-solo do Cond. Ed. Ypê, R. 7 de Setembro, 868, Indaiatuba – SP.** Área t.: 19,3436m²/útil: 7,500m2. M. 36.425 do RGI de Indaiatuba – SP. Proc. 0202700-90.2006.5.15.0137. Aval.: R$30.000,00. V.M.: R$ 15.000,00.
- Recebimento de propostas: **de 23/11/2022 até 29/11/2022 às 11h00min**, horário de Brasília, através da plataforma **www.galeriapereira.com** (sem ".br"), mediante "cadastro prévio" e "habilitação".

Vara do Trabalho de Araras – SP.

- **Gleba de terras, designada "1ª", Estr. do Bom Sucesso, s/n, B. Mirim, Chác. Água Comprida, Indaiatuba – SP.** Área t.: 18,2439 ha. M. 111.320 do RGI de Indaiatuba – SP. Proc. 0011812-63.2017.5.15.0046. Aval.: R$8.550.000,00. V.M.: R$ 4.275.000,00.
- Recebimento de propostas: **até 16/12/2022 às 11h00min**, horário de Brasília, através da plataforma **www.galeriapereira.com** (sem ".br"), mediante "cadastro prévio" e "habilitação" ou através do e-mail "contato@galeriapereira.com.br".
- 30% de sinal e saldo em até 06 (seis) vezes.
- Responsável: Adílio Gregório Pereira. Profissional Liberal. CRECI: 65.564-F/19.922-J
- Mais informações e edital completo em: www.galeriapereira.com / 19-9-9631-1050 (claro), e-mail: contato@galeriapereira.com.br

Empregos

Sumerbol supermercados

Em processo de expansão esta contratando para início imediato

• Operadora de Caixa • Padeiro
• Cozinheira • Açougueiro
• Confeiteiro • Balconista de Frios
• Empacotador • Repositor

Estamos contratando Portador de Necessidades Especiais

Os interessados deverão enviar currículo para as lojas do Sumerbol
Av. Presidente Kennedy, 895 / Rua José da Silva Maciel, 81
ou e-mail rh@sumerbol.com.br

Brilho® embalagens CONTRATA

• Arte Finalista
• Assistente Adm. Comercial
• Impressor
• Ajudante de Produção
(para os setores de Impressão e Rebobinadeira - Masculino)
• Auxiliar Administrativo/Financeiro

Enviar currículo para: dp@brilhoembalagens.com.br, (19) 99111-8742
ou Rua Macassit, 628 - Distrito Industrial Recreio Campestre Jóia

Job Line RH E SERVIÇOS — CRYSTAL CLEAN Portaria e Serviços

Grupo Job Line

CLEANCORP Limpeza e Serviços — SanReis SERVIÇOS E MONITORAMENTO

ASSISTENTE DE RECURSOS HUMANOS – Irá auxiliar no fechamento de folha de pagamento, compra de benefícios, cartão de ponto e todas as atividades pertinentes ao DP.

AUMOXARIFADO – Ensino médio completo. Necessário experiência com planilhas e sistema.
Irá organizar e controlar o estoque, dar entrada nas notas ficais e solicitar compras.

AUXILIAR DE LIMPEZA - Experiência na função. Disponibilidade de horário.

CONSULTOR(A) COMERCIAL – Ensino médio completo. Experiência na função. Disponibilidade de horário.

ELETRICISTA/ MONTADOR DE PAINÉIS: Técnico eletricista/Eletrotécnico. Experiência em montagem de painéis elétricos. Leitura de desenhos e esquemas elétricos. Infraestrutura de eletrodutos. Conhecimento em inversores de frequência. DESEJÁVEL: NR10/NR35. CNH:B (ATIVA). Possuir CREA será um diferencial.

ENGENHEIRO/A (VALINHOS): Produção ou Administrador com experiência em PCP e sistemas de Administração de estoques WMS Protheus.

MECÂNICO MANUTENÇÃO: Ensino médio, cursos na área. Experiência na função.

OPERADOR DE MÁQUINA CONVENCIONAL– Ensino Médio completo. Cursos: Metrologia, leitura e interpretação de desenho. Experiência na função.

PROJETISTA – Ensino médio completo. Conhecimento em AUTOCAD e PROMOB. Será um diferencial cursos na área.

PROGRAMADOR CNC – Ensino médio completo. Cursos: Metrologia, Leitura e Interpretação de desenho, Programador CNC.

Rua XV de Novembro, 1089
Centro - Indaiatuba.

Acesse nosso site e cadastre o seu currículo: www.joblinerh.com.br
Fone: (19) 3835-5215 / 3834-8862

Notas de Falecimentos da Funerária Mattioni

1. ANTONIO GERÔNIMO DA SILVA, com 94 anos, viúvo (a), sendo filho de JOÃO GERONIMO DA SILVA e MARIA OLIMPIA DA SILVA. Deixou 08 filhos (as) maiores. Falecido em: 19/10/2022, e sepultado (a) no Cem. Jardim da Paz, Icó/CE aos 20/10/2022.

2. ALEXANDRE PIRES ROSA com 56 anos, divorciado (a), sendo filho de GISELENE PIRES ROSA e OCTAVIO ROSA. Não deixa filhos. Falecido (a) em: 27/10/2022, e sepultado (a) no Cem. Memorial Jd. Santo André- SP aos 28/10/2022.

3. NEUZA GUEDES BEZERRA com 79 anos, viúva de JOSE INÁCIO BEZERRA, sendo filha de AMARO GUEDES e ANTONIA XAVIER GUEDES. Deixou os filhos: FATIMA, MAURO, SELMA, CELIA, SERGIO, CELIO, CARLA (Maiores). Falecido (a) em: 29/10/2022, e sepultado (a) no Mun. Ceramica, São Caetano do Sul- SP aos 30/10/2022.

4. MARIA HELENA VIEIRA com 63 anos , Casado (a) com ANTONIO LUIZ VIEIRA sendo filho(a) de CORDOVIL JOAQUIM PEDRO e MYRTHES TEIXEIRA DE SOUZA. deixa filho(s): ROSANGELA , ANDREIA , CRISTIANA , FERNANDA , REGINALDO (MAIORES) ROBERTO (F), Falecido em: 09/11/2022, e sepultado(a) no PARQUE DOS INDAIAS aos 10/11/2022.

5. CLAUDIA MARIN com 86 anos , Era Solteiro(a) sendo filho(a) de HERMENEGILDO MARIN e ADELIA ZANQUETA. NAO DEIXA FILHOS, Falecido em: 10/11/2022, e sepultado(a) no PARQUE DOS INDAIAS aos 10/11/2022.

6. PAULO ROBERTO ANDRADE COTRIM com 69 anos , Casado (a) com NEUSA SECCO COTRIM sendo filho(a) de JOAO ALVES COTRIM e MARIA APARECIDA ANDRADE COTRIM. deixa filho(s): LEANDRO, FERNANDO (MAIORES), Falecido em: 10/11/2022, e sepultado(a) no JARDIM MEMORIAL aos 11/11/2022.

7. MARIA CRISTINA DA SILVA com 42 anos , Era Solteiro(a) sendo filho(a) de ANTONIO FRANCISCO DA SILVA e MARIOCINA DA SILVA. NÃO DEIXA FILHOS, Falecido em: 12/11/2022, e sepultado(a) no PARQUE DOS INDAIAS aos 13/11/2022.

8. CYRO FRANCISCO DO NASCIMENTO com 86 anos , Era Viúvo(a) de EVA ADELAIDE DO NASCIMENTO sendo filho(a) de BELMIRO FRANCISCO DO NASCIMENTO e BEATRIZ RUBI DO NASCIMENTO. deixa filho(s): CIRO , SILVIO , ROSANGELA , PAULA (MAIORES) BELMIRO E ELENICE (FAL), Falecido em: 12/11/2022, e sepultado(a) no PARQUE DOS INDAIAS aos 13/11/2022.

9. AIRTON GALONETTI DA SILVA com 79 anos , Casado (a) com SONIA MARIA SAU SILVA sendo filho(a) de LASARO FIRMINO DA SILVA e MARIA NAIR GALONETTI DA SILVA. deixa filho(s): CARLOS EDUARDO, DANIELA, FERNANDA, BRUNO (MAIORES), Falecido em: 12/11/2022, e sepultado(a) no PARQUE DOS INDAIAS aos 13/11/2022.

10. MARIA PEREIRA RODRIGUES com 75 anos , Casado (a) com CICERO PEREIRA BUENO sendo filho(a) de JUVENTINO RODRIGUES e MARIA UMBELINA RODRIGUES. deixa filho(s): DORALINA, DORACI, ROSALINA,AILTON,GILSON,VANDA,-SANDRA (FILHOS MAIORES), Falecido em: 12/11/2022, e sepultado(a) no MUN. DE GUAPIRAMA-PR aos 14/11/2022.

11. ANDRÉIA APARECIDA PEREIRA DE PAULA com 47 anos , Casado (a) com ROGERIO DA SILVA DE PAULA sendo filho(a) de JOSE PEREIRA e FLORINDA BRIGIDA CAMPANHOL PEREIRA. deixa filho(s): LARISSA,BRUNO (MAIORES), Falecido em: 13/11/2022, e sepultado(a) no CANDELARIA aos 14/11/2022.

12. MARIA APARECIDA CASTANHEIRA FERREIRA com 92 anos , Era Solteiro(a) sendo filho(a) de JOSE HORACIO FERREIRA e ELECTA CASTANHEIRA. NÃO DEIXA FILHOS., Falecido em: 13/11/2022, e sepultado(a) no JARDIM MEMORIAL aos 14/11/2022.

13. FELIPE FULCHINI GABRIR DA SILVA com 5 anos , sendo filho(a) de OZEIAS MANOEL DA SILVA e SILVANA GABRIR SILVA. Falecido em: 13/11/2022, e sepultado(a) no JARDIM MEMORIAL aos 14/11/2022.

14. LUIZ MORENO DOS SANTOS com 92 anos , Era Viúvo(a) de LUIZA NUNES DOS SANTOS sendo filho(a) de CICERO MORENO DOS SANTOS e MARIA FLORENTINA. deixa filho(s): FRANCISCA, JOSELITA, ADRIANO, MANOEL, JOSE, MARIA EUNICE, ADRIANA (Maiores), ELOI (Fal), Falecido em: 14/11/2022, , e sepultado(a) no PARQUE DOS INDAIAS aos 14/11/2022.

SESOMA
Planos de Assistência Funerária
3875-9049
A partir de:
CONTRATO R$ 520,00
R$ 1,54 POR DIA *
* Plano Bronze mensalidade R$ 46,30 pagamento na empresa.
Rua Pedro Gonçalves, 855 - Centro
CONTRATOS SEM ADESÃO

Armazém Natural

PRODUTOS NATURAIS

coffee ON

Sabor chocolate Belga com TCM, TAURINA e complexo B 220gr

De R$99,00

por R$69,00

Óleo de coco extra virgem 200ml Copra

R$ 22,99

Pasta de amendoim integral "Terra dos Grãos" (1kg)

R$ 19,00

Óleo de coco extravirgem Vila Santa 500g

R$ 37,00

Imagens dos produtos são meramentes ilustrativas.

Ofertas válidas de 18/11 a 22/11 ou enquanto durar o estoque

Rua: Treze de Maio, 1266 - Cidade Nova
Delivery (19) 99976-6822
Insta: @armazemnaturalindaiatuba
Face: Armazém Natural