mais expressão

SEXTA-FEIRA, 13 DE MAIO DE 2022 | ANO XXI | Nº 997

Pré-candidato afirma que vai rever concessão da SP-75

O ex-ministro e pré-candidato a governador, Tarcísio de Freitas (Republicanos), prometeu não renovar o contrato de concessão da SP-75 ao participar de evento político em Indaiatuba. Pág A3

Câmara cria selo para empresas que ajudarem os animais

Projeto do vereador Profº Sérgio (MDB), aprovado na Câmara de Indaiatuba, distingue as empresas que contribuírem com o bem-estar e o cuidado de animais da cidade. Pág A4

Gaspar rebate reclamação de Salto sobre água

Pág A5

Presidente vai ao TCE para tirar dúvidas

Pág A4

Investidores acusam empresa de aplicar golpe de R$ 100 milhões

Cerca de 80 investidores acusam a empresa LTW, de Indaiatuba, de aplicar um golpe no mercado ao não pagar remuneraçao de aplicações e nem permitir saques do investimento.

O valor das transações alcança cerca de R$ 100 milhões, mas empresa divulgou nota informando que vai ressarcir os clientes a partir de agosto. Pág A8 / A9

Haoc coleta órgãos para transplante

O Hospital Augusto de Oliveira Camargo realizou a captação de fígado, rins e córneas de uma paciente de 66 anos que teve morte encefálica. Os órgãos serão doados para a fila de espera de transplantes. Pág A15

Ladrão fica pendurado durante roubo

Pág A11

Mais Expressão festeja marca da edição nº 1000

Com 20 anos de serviços prestados, o **Mais Expressão** comemora a marca histórica da edição mil e mantém a tradição e o compromisso da informação impressa na cidade. Veja a história do jornal. Pág A10

MAIO MUSICAL - Trio Melim, sucesso nacional, se apresenta no domingo (15), às 19h, no Maio Musical de Indaiatuba, cantando grandes hits, como "Ouvi dizer" e "Meu abrigo". Hoje é a vez da Orquestra Sinfônica de Indaiatuba com a participação do violonista Fábio Zanon, um dos grandes nomes da atualidade. Pág A20

Gasolina chega a R$ 7 em postos da Indaiatuba

O valor médio da gasolina subiu pela quarta semana consecutiva. O preço da comum varia entre R$ 6,49 a R$ 7,19 e da aditivada atingiu valor médio de R$ 7,39. Pág A7

Troféu Frutos de Indaiá 2022

Alexandre Marques, da Encello Engenharia & Construções, é destaque do Frutos

Editorial

Pág A2

No texto "Depende de cada um", este jornal alerta para necessidade de se combater a dengue com mais eficiência.

Festa Junina do Indaiatuba Club evidencia a solidariedade

Pág A21

Final da Copa da Vila Avaí acontece neste domingo

Pág A18

Neto conta histórias de Ítalo Mário Limongi com Primavera

Pág A19

Editorial

Depende de cada um

Este jornal mostrou, na semana passada, que o morador de Indaiatuba nem bem descansou dos graves problemas provocados pela pandemia da Covid-19, que afligiu a todos nos últimos dois anos, e já está se defrontando com mais um risco para a sua saúde: o alastramento da dengue, que ganhou contornos de crise e vem fazendo vítimas, ainda que haja um trabalho de combate da Prefeitura.

De acordo com o Ministério da Saúde, conforme a reportagem assinalou, o Brasil registrou um total de 544 mil casos em todo o ano passado. Já neste ano, só até o dia 23 de abril último, se somavam 542 mil casos confirmados da doença. Além disso, o Estado de São Paulo é o responsável pelo maior número de casos confirmados, com mais de 126 mil dos registros totais.

Os especialistas recomendam e qualquer cidadão já pode concluir pelo mesmo caminho, ainda que seja leigo no assunto: o único meio de combater efetivamente a contaminação agora é a mudança de hábitos. Se cada um fizer a sua parte e a Prefeitura mantiver os cuidados que vem tendo, fatalmente o mosquito transmissor Aedes aegypti será vencido.

Da mesma maneira que evitar a contaminação pela Covid exige cuidados simples e corriqueiros, como lavar as mãos e usar máscaras, evitar a proliferação do transmissor da dengue pode ser conseguido com medidas fáceis de se adotar, como a eliminação de água em vasos de plantas, vasilhas de animais e na exposição da água de caixas d'água.

Outra providência é colocar água sanitária a cada 15 dias nos ralos dos banheiros. Deixar as lixeiras bem tampadas, recolher e acondicionar o lixo do quintal, limpar a bandeja externa da geladeira e as calhas. Também devem ser cobertas as piscinas e as cisternas. A mesma medida deve ser adotada em todos os reservatórios de água que houver.

Os cuidados são necessários, porque a água parada é onde o mosquito se reproduz com mais facilidade. Está nas nossas mãos, antes de tudo, evitar que isto ocorra. É preciso lembrar que a dengue não é a única doença transmitida pelo mosquito. Também estão na lista a zika, a chikungunya e a febre amarela, que são também bastante graves e letais.

Artigos

Como é a adaptação com aparelhos auditivos?

Para início da protetização com aparelhos auditivos, é necessário que o paciente tenha a queixa da dificuldade e o diagnóstico de perda auditiva. O primeiro profissional procurado é o otorrinolaringologista.

Os exames utilizados para detecção da perda são a audiometria, que testa o nível mínimo de audição, e a impedanciometria, que avalia o funcionamento da orelha externa e média. Esses exames devem ser realizados por fonoaudiólogos.

Após o resultado, o paciente é encaminhado para o tipo de tratamento que trará melhores resultados para seu caso individualmente. Caso seja a protetização com aparelhos auditivos, é avaliado o exame, selecionado o aparelho que melhor se adaptará às necessidades do paciente. É importante ressaltar que não é o "querer" do paciente e sim a necessidade que indicará o melhor modelo.

Muito se engana quem pensa que aparelhos externos aparecem mais. Atualmente as tecnologias e conectividades que neles contém trazem maior facilidade de uso diário e a nanotecnologia permite aparelhos modernos e discretos.

Na Audiocamp, o paciente tem a possibilidade de testar o aparelho, o que permite maior segurança em sua decisão.

Gostou dessas informações? Venha para a Rede de Clínicas Audiocamp.

Agende horário pela Central de Atendimento: 0800 591 2124 ou pelo WhatsApp: (19) 994363945
E visite o site: www.audiocamp.com.br

Gestão Fraudulenta x Pirâmide Financeira

Ambos os crimes expõem condutas fraudulentas, a utilização de meios ardis e repulsivos para ingressar no patrimônio alheio e causar prejuízos devastadores, produzindo centenas de vítimas que veem suas economias de uma vida desaparecer da noite para o dia, enquanto os criminosos ostentam padrões de vida luxuosos e marcados pelo requinte: barcos, carros importados, comidas refinadas, voos fretados etc.

A "pirâmide financeira" (nome popular) pressupõe uma arquitetura criminosa onde no topo da pirâmide, por cima de todas as suas vítimas, repousa o beneficiário: necessita de captação constante de outras pessoas, que geralmente têm que pagar alguma coisa para entrar na base do negócio, sob a promessa de receber lucro ou vantagens exponenciais pela captação de novos integrantes. Assim, apenas o criador, e no máximo um pequeno grupo de envolvidos, acaba realmente enriquecendo, ficando a maioria no grupo dos lesados.

Legalmente, a "pirâmide financeira" tem sua previsão na Lei 1.521/1951, artigo 2°, inciso IX: obter ou tentar obter ganhos ilícitos em detrimento do povo ou de número indeterminado de pessoas mediante especulações ou processos fraudulentos ("bola de neve", "cadeias", "pichardismo" e quaisquer outros equivalentes). Atualmente e infelizmente, a pena para a prática deste crime é extremamente baixa diante do prejuízo que causa: detenção de 06 meses a 02 anos, além de multa.

A Gestão Fraudulenta, por sua vez, pressupõe a existência de uma ou mais pessoas com poder de comando de uma instituição financeira, participando de sua alta administração, que, enfim, tenha ingerência nas decisões significativas acerca das diretrizes a serem tomadas pela própria empresa. A previsão legal no artigo 4° da Lei 7492/1986 e consiste apenas no ato de "Gerir fraudulentamente instituição financeira" e a pena apresenta a devida proporcionalidade: reclusão de 03 a 12 anos, além de multa.

PARA CONTINUAR A LEITURA ACESSE O QR CODE

Inhetta de Oliveira e Leite – Sociedade de Advogados

PODER De Influência

Eloy de Oliveira

O OLHO DA CARA

A plataforma CupomValido.com.br fez um estudo, utilizando dados do IMPA, Word Bank e TSE, que confirmou o que todo mundo já sabia: a eleição no Brasil é a mais cara do planeta, o equivalente a mais de US$ 789 milhões ano.

O gasto de dinheiro público com campanhas eleitorais e partidos é tão alto no Brasil que chega a ser mais que 2.5 vezes o valor do segundo colocado, que é o México, onde se emprega um total de U$ 307 milhões ano na eleição.

***CASAMENTO -** Quem vai se casar agora, depois de um ou mais adiamentos provocados pela pandemia, não deve perder o ExpoNoivas, evento do setor que tem a sua 8ª edição dia 29 de maio, das 13h às 19h, no Castelo dos Vinhais, em Vinhedo.*

***EXPERIÊNCIA -** Serão 10 ambientes imersivos para permitir aos noivos vivenciarem experiência real de casamento em cada um.*

***CRISE -** Os bancos repactuaram 20,4 milhões de contratos durante os dois anos da pandemia, entre março de 2020 e março de 2022, que superam R$ 1,1 trilhão de saldo negociados.*

FRASE DA SEMANA

"A imprensa tenta impor o sentimento de pessimismo, de que o Brasil governado por Bolsonaro está dando errado. Na verdade, todas essas coisas que andam falando são só narrativa ruim, porque o Brasil dá certo"

De Tarcísio de Freitas, ex-ministro de Infraestrutura do governo de Jair Bolsonaro (PL), em Indaiatuba.

***CONSTRUÇÃO CIVIL -** O Grupo A. Yoshii criou programa de inovação com foco em colaboradores, fornecedores e startups. A ideia é atrair diferenciais competitivos para a construção civil com soluções disruptivas, criativas e inovadoras.*

***PARA FÃS –** Se você gosta do Batman, há uma boa razão para ir ao Iguatemi Campinas entre 20 de maio e 14 de agosto. Nesse período vai estar lá uma exposição dos lugares mais famosos de Gotham City, uma viagem inesquecível.*

***JÁ PENSOU -** Imagine atravessar as portas da Mansão Wayne, conhecer a Batcaverna ou visitar o Asilo Arkham, o apartamento da Mulher-Gato ou o covil do Coringa. São 500 m2 de uma experiência imersiva. Vale a pena conferir.*

CONTRASTE

Gosto pessoal

Quando expor a sexualidade era um tabu, um vereador homossexual de Salto se viu em uma enrascda: foi visitar uma igreja, onde não se admitia a sua condição, mas era bom reduto eleitoral.

De olho nos votos, ao ser questionado, negou solenemente e engatou logo um discurso contrário.

Apesar disso, o pastor ficou em dúvida. Seguiram ao jantar que fora servido.

Desconfiado ainda, o religioso quis tirar a prova:

- O senhor não é gay mesmo? Tem certeza disso?

- Não pastor. Não.

- E por que então usa calcinha?, atacou o pastor.

Com o flagra, só lhe restou ser sincero:

- Porque eu gosto.

grupo mais expressão

EXPEDIENTE

PORTAL E EDITORA MAIS EXPRESSÃO LTDA - ME
CNPJ – 15.139.895/0001-17 Uma empresa do Grupo Mais Expressão
Tiragem: 10.000 exemplares / **Circulação:** Indaiatuba/SP

Diretor geral
Alan de Santi

Diretor comercial
Cleiton Fernando Manzato

Editor responsável
Eloy de Oliveira, jornalista
MTB 17.397

Reportagem
Denise Katahira
Lucas Mantovani
Hellica Miranda
Bárbara Garcia

Programa de estágio
Rayane Lins

Diagramação & arte
Diego Alcon
Rafael Ramos B. da Silva

Atendimento
Fernanda de Brito
Bruna Anjos

Prospecção
Elizabeth Teixeira

Vendas
Sonia Fonseca
Rose Lopes
Sirlei Faria
Fabiany Manfrin

Financeiro
Karen Seruts Maia

Os textos e artigos assinados não expressam necessariamente a opinião do jornal e são de inteira responsabilidade de seus autores. Envie sua sugestão, reclamação ou crítica para o **Jornal Mais Expressão**, através do endereço de correio eletrônico da redação (redacao@maisexpressao.com.br), Whatsapp 19 9.8133-0840 (Redação), ou pelo correio (Av. Conceição, 227 - Vl. Castelo Branco - CEP 13338-165 - Indaiatuba/SP)
As mensagens devem conter nome completo, endereço e telefone.

Fones: (19) 2516-0001 - 3825-0223 - 3875-5511
redacao@maisexpressao.com.br - www.maisexpressao.com.br

Pré-candidato a governador diz que não renova a concessão do pedágio

Tarcísio de Freitas também defendeu Jair Bolsonarom dizendo que imprensa cria 'clima de pessimismo'

LUCAS MANTOVANI
lucasmantovani@maisexpressao.com.br

Na última quinta-feira, 12, Indaiatuba recebeu a visita do ex-ministro de Infraestrutura do governo Bolsonaro, Tarcísio de Freitas (Republicanos). O político, atual pré-candidato ao governo do Estado, veio à cidade para um evento do grupo Conservadores Paulistas. Durante seu discurso, Tarcísio prometeu não renovar a concessão da SP-075 e disse que a imprensa em geral tenta criar um "clima de pessimismo" em relação ao Brasil.

Recebido aos coros de "Tarcísio" e "Bolsonaro", o pré-candidato ao governo de São Paulo recebeu das mãos de Danilo Barnabé (PL), pré-candidato a deputado estadual, uma lista de sugestões sobre a cidade. Segundo Barnabé, Indaiatuba precisa de um novo acesso ao aeroporto de Viracopos, aproveitar a linha ferroviária local, implantar escolas cívico-militares e de mais investimento nas áreas de meio ambiente e saúde.

Tarcísio se prontificou a não renovar a concessão de pedágios da SP-075, que atualmente pertence à AB Colinas, e tem validade até 2028. Na oportunidade, Tarcísio disse que, se fizesse uma nova licitação, seria para "jogar mais investimentos para dentro e a tarifa menor". Questionado pelo Mais Expressão sobre alternativas para sanar a questão posteriormente à visita, uma vez que o contrato ainda estará válido durante a sua possível gestão, a assessoria do candidato não retornou.

Assumindo-se como "candidato do presidente", Tarcísio fez uma série de elogios à gestão de Jair Bolsonaro (PL) e defendeu as privatizações de aeroportos e ferrovias. Segundo o ex-ministro da Infraestrutura, o Brasil recebeu um investimento de R$ 835 bilhões, dinheiro que irá alavancar o desenvolvimento e a criação de empregos.

O pré-candidato também falou sobre as notícias veiculadas por mídias jornalísticas nacionais, como UOL e Folha, dizendo que a imprensa tenta construir uma "narrativa ruim" sobre o país. Dados divulgados pela corretora de valores Tullett Prebon Brasil, no entanto, apontam que pela primeira desde o lançamento do Plano Real, em 1994, o salário mínimo valerá menos do que quando Bolsonaro assumiu.

DIVULGAÇÃO

Danilo Barnabé (PL), Tarcísio de Freitas e o irmão do presidente Renato Bolsonaro

MAURO MITSUO

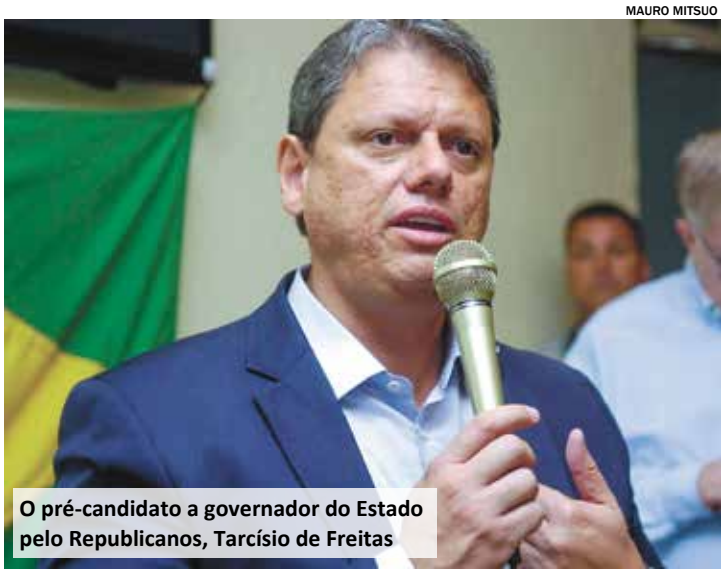

O pré-candidato a governador do Estado pelo Republicanos, Tarcísio de Freitas

Danilo Barnabé tenta puxar os votos de Bolsonaro

Pré-candidato ao cargo de deputado estadual em Indaiatuba, Danilo Barnabé (PL) tem realizado vários eventos no município através da bandeira conservadora. Coordenador do movimento "Conservadores Paulistas", Barnabé se apresenta com o lema "Deus, Pátria, Família e Liberdade" como fio condutor de suas ações e se coloca como "o candidato" de Jair Bolsonaro na cidade.

Para emplacar a tranferência de votos, Barnabé tem feito diversos eventos acompanhado muitas vez por Renato Bolsonaro (PL), um dos irmão de presidente e também o tenente Mosart Aragão, assessor especial da presidência da república. Durante os eventos Renato Bolsonaro cita Danilo como um dos representantes do bolsonarismo em Indaiatuba.

Retóricas famosas de Bolsonaro, como a defesa do "voto impresso", a "doutrinação nas escolas públicas" e o combate a "política de gênero" também fazem parte do arcabouço discursivo de Barnabé.

A pauta religiosa também é uma constante nos eventos organizados pelo pré-candidato. Assim como Bolsonaro, Barnabé faz questão de abrir seus eventos com orações e a presença de pastores nos palcos.

Em uma das entrevistas para o Mais Expressão, o pré-candidato disse que falta uma representação política na cidade para essa camada do espectro político conservador. "Na verdade, não tem direita, né? A gente tem hoje o pessoal do grupo do Dória aqui na cidade, que não é direita e não é esquerda, se chama de centrão. E temos a turma do Bruno Ganem, que é um pouco mais à esquerda, que é do Podemos. Estávamos sem essa representação da direita um pouco mais conservadora, por isso eu me coloquei à disposição".

Esta é a segunda eleição de Barnabé. Em 2020, ele concorreu ao cargo de vereador em Indaiatuba pelo Patriotas, conquistando 1.491 votos. O Partido, no entanto, não atingiu o quocinente eleitoral necessário. **(LM)**

Seguranças chamam a atenção

Durante o evento conservador chamou a atenção o número de seguranças rabalhando presentes ao local, algo que não havia acontecido em outros encontros organizados pelos Conservadores Paulistas ao longo do ano passado em Indaiatuba.

Logo na entrada havia algumas filas para realizarem a revista dos participantes. Em seguida, era necessário passar por um detector de metal, operado também pelos seguranças contratados.

Assim que o evento teve início e os palestrantes começaram a falar, ao menos quatro seguranças ficaram em frente ao palco, fazendo a segurança e o controle visual.

O **Mais Expressão** questionou o aparato para o pré-candidato ao governo de São Paulo, Tarcísio de Freitas, mas até o encerramento desta edição não houve resposta.

Se os discursos seguiram as velhas máximas defendidas pelos ideais conservadores, em prol da família e de projeto nacionalista e de liberdade, o evento contou com poucos objetos simbólicos da direita. Na plateia composta por cerca de mil pessoas, pode-se observa um número escaso de bandeiras do Brasil ou mesmo de camisas do Bolsonaro. (**LM**).

Vereadores criam selo especial para as empresas que ajudam os animais

Validade da distinção será por 12 meses, com perspectiva de renovação; intuito é aumentar a quantidade de adoções

LUCAS MANTOVANI
lucasmantovani@maisexpressao.com.br

A 12ª sessão ordinária da Câmara de Indaiatuba ficou marcada, na última segunda-feira, 9, pela aprovação de um projeto de lei que cria o "Selo Empresa Amiga dos Animais" em Indaiatuba. Durante as indicações, vereadores também priorizaram a parte de segurança dos bairros.

De autoria do vereador Profº Sérgio (MDB), o selo irá contemplar empresas privadas que trabalhem em prol da saúde dos animais. No projeto de lei, são citados alguns exemplos de ações que se enquadrariam, tais como castração, adoção, abrigo, atendimento veterinário e trabalho voluntário junto às ONGs do município. "O selo foi pensado para melhorar e fomentar a adoção, bem como diminuir significativamente a situação de abandono e maus-tratos de animais", disse o vereador.

A empresa que se interessar em receber o selo deverá se inscrever através de um cadastro eletrônico no Conselho Municipal de Proteção e Defesa Animal e comprovar o trabalho desenvolvido em prol dos animais. O selo terá validade de 12 meses e pode ser renovado.

Em uma reportagem da sua última edição, o **Mais Expressão** mostrou que o número de animais abandonados cresceu durante a pandemia no município, dificultando o cenário já complicado das ONGs, que estão superlotadas e sem recursos para atender a todos.

Segurança

Ainda durante a sessão, uma indicação feita pelo vereador Wilson Índio da 12 (Republicanos) chamou a atenção. Segundo o político, algumas pessoas estão usando as caixas instaladas do "Aedes do Bem" como esconderijo para drogas, principalmente no Jd. Morada do Sol. O vereador solicitou um estudo para averiguação e uma maior fiscalização.

Os vereadores Pepo, Alexandre e Silene também solicitaram a instalação de câmera de monitoramenot nos bairros Cecap, Tancredo Neves e Jardim Bela Vista, respectivamente.

REPRODUÇÃO

O número de animais abandonados cresceu drasticamente durante a pandemia

Pepo e vereadores de Indaiatuba vão tirar dúvidas no TCE

Na última sexta-feira, 6, quatro vereadores da Câmara de Indaiatuba participaram de um encontro com o presidente do Tribunal de Contas do Estado (TCE), o ex-deputado federal Dimas Ramalho. A reunião serviu para que os políticos buscassem orientações sobre dúvidas frequentes na gestão de Casas de Leis.

A reunião aconteceu na cidade de Paulínia, durante um encontro do Parlamento da Região Metropolitana de Campinas (RMC) e contou com vereadores de mais de 50 cidades do Estado. Pepo Lepinski (MDB), presidente da Câmara de Indaiatuba, disse que saiu "satisfeito" do encontro. "Nosso único contato com o TCE, muitas vezes, se resume ao julgamento das nossas contas. Esse tipo de orientação nos faz antecipar determinadas questões", comentou.

Durante a reunião, Dimas Ramalho prometeu tornar públicos os parâmetros do Mapa das Câmaras, que ajuda balizar o voto dos conselheiros. O presidente ainda disse acreditar nos Executivos municipais. "Eu não acho que o Legislativo age de má-fé, pelo contrário. Se o presidente tem algum apontamento, basta ele demonstrar que tentou resolver e nós, julgadores, precisamos entender isso", afirmou.

Juntos a Pepo, estiveram os vereadores Arthur Spíndola (PP), Hélio Ribeiro (Republicanos) e Wilson Índio da Doze (Republicanos), todos da base do Governo, em Indaiatuba. (**LM**).

CÂMARA MUNICIPAL DE INDAIATUBA
PALÁCIO VOTURA

As sessões ordinárias da Câmara Municipal de Indaiatuba acontecem a partir das 17h30 e têm transmissão ao vivo pelo canal do YouTube (Camara Municipal de Indaiatuba). Confira abaixo o calendário com as próximas sessões do mês. Você é o nosso convidado! Exerça a sua cidadania!

MAIO 2022

Dom	Seg	Ter	Qua	Qui	Sex	Sáb
1	2	3	4	5	6	7
8	9	10	11	12	13	14
15	16	17	18	19	20	21
22	23	24	25	26	27	28
29	30	31				

youtube.com/CamaraMunicipaldeIndaiatuba

Gaspar tem conversa mais áspera com o presidente da Câmara de Salto

Desentendimento foi pela escassez de água na cidade vizinha e represamento no Ribeirão Buru

LUCAS MANTOVANI
lucasmantovani@maisexpressao.com.br

A escassez de água de Salto gerou uma conversa mais áspera entre autoridades da vizinha cidade e de Indaiatuba. Durante uma visita ao Ribeirão Buru, o presidente da Câmara saltense, Cícero Landim (PL), e o prefeito de Indaiatuba, Nilson Gaspar (MDB), divergiram em relação ao manancial. Eles também se desentenderam sobre a responsabilidade pela falta de água no município vizinho.

O encontro entre os dois políticos ocorreu de forma inesperada, sem qualquer tipo de agenda ou planejamento. Segundo Landim, Indaiatuba está represando água pertencente ao município saltense. "Temos problemas de estiagem, mas tem sete lagoas contendo o volume de água. O superintendente do SAAE (de Salto) fica mendigando para tirar uma tábua, isso é inaceitável", comentou após o encontro, já em uma sessão da Câmara de Salto.

CAIO DELLAGIUSTINA/PRIMEIRAFEIRA

O presidente da Câmara de Vereadores de Salto, Cícero Landim (PL), e o prefeito de Indaiatuba, Nilson Gaspar (MDB), com assessores

O prefeito Gaspar negou as acusações e apontou que o problema da falta de água em Salto sempre existiu, antes mesmo da existência da represa. Ele também falou em não querer entrar em brigas políticas. "Não podem arrumar uma desculpa aqui para a seca e para a falta de investimento. A história que estão criando está ficando chata. Eu vou ter de mostrar que vocês não fizeram a lição de casa", disse o prefeito indaiatubano.

Junto ao prefeito de Indaiatuba estava Pedro Salla, atual superintendente do SAAE de Indaiatuba, que também rebateu as falas do político de Salto e questionou a capacidade dos reservatórios da cidade. "A represinha sua é desse tamanho. Se eu tirar mais uma tábua a água passa por cima e vai para o Tietê. Você vai beber água do Tietê?", disse a Landim.

Ao final da conversa, Gaspar ainda apontou para Landim que a represa do Buruzinho, localizada no Parque do Campo Bonito, na verdade é benéfica para a cidade de Salto. "Se falarem que o problema é isso aqui, eu arranco as tábuas. Estamos aqui para ajudar. O que não pode é mentir. Na verdade, isso aqui ajuda Salto". Segundo o político, caso Indaiatuba de fato abra as comportas, toda a água irá embora. O encontro foi registrado por dois jornais de Salto..

Até o Ribeirão Piraí acabou entrando na discussão

Durante o desentendimento entre as duas autoridades dos municípios vizinhos, o Ribeirão Piraí também chegou a ser pautado. De acordo com o superintendente do SAAE de Indaiatuba, Pedro Salla, o município atualmente não utiliza toda a água existente no manancial, mesmo tendo direito a 50% dela.

O gestor indaiatubano deu a entender que começaria a recolher essa parte da água em caso de insistência na questão da represa do Buru. "Vocês têm de deixar 50% da água do Piraí pra nós. Se fizermos a denúncia que nem fizeram contra mim, aqui, vocês vão ter de abrir e dar 50% da água", disse o superintendente.

As duas cidades ainda participam, junto a Itu e Cabreúva, da construção da Barragem do Ribeirão Piraí, obra que será entregue até 2025 e promete atender a um total de 600 mil habitantes das quatro cidades, melhorando principalmente o abastecimento em Salto e Itu, com capacidade para reservar até 8,7 milhões de litros de água. Segundo o Consórcio Intermunicipal do Ribeirão Piraí (Conirpi), a obra deverá custar R$ 145 milhões.

A construção da barragem do Piraí é um projeto desenvolvido há mais de 10 anos, no entanto, esbarrava na falta de verba. Com os R$ 57 milhões assegurados a partir do PAC2 do governo federal, o governo de SP anunciou em outubro de 2021 o repasse de mais R$ 70 milhões e garantiu o restante do valor para a realização da obra.

Os municípios também concordaram em contribuir financeiramente com a construção, injetando R$ 18 milhões próprios para o empreendimenot. O valor foi dividido entre as quatro cidades participantes de forma proporcional ao número de habitantes atendidos.

Foz do Ribeirão Piraí no Rio Jundiaí, no limite dos municípios de Salto e Indaiatuba

Informações do Conirpi apontam que o início das obras deve acontecer no segundo semestre. O maciço da barragem será construído na divisa entre os municípios de Salto e Itu (LM).

O Piraí é a principal aposta dos políticos locais para garantir a longevidade de abastecimento para todas as cidades. **(LM)**

Nutriplus inova por meio de parceria com a agricultura familiar regional

Empresa deu início ao Projeto Indiagro, que vai fortalecer a produção de pequenos produtores

DA REDAÇÃO
redacao@maisexpressao.com.br

A Nutriplus, representada pelo sr. Ignacio de Moraes Jr., deu início ao Projeto Indaiagro, que consiste em fortalecer a agricultura familiar regional e melhorar a qualidade da alimentação escolar servida no município.

A inciativa veio através do relacionamento de Ignácio com a Cooperage, que agrega e organiza a ação de agricultores familiares do sudeste paulista, região de grande desenvolvimento do setor de hortifrutigranjeiros.

Segundo a Nutriplus: "esta parceria irá fomentar e organizar a agricultura familiar de Indaiatuba e região, fortalecendo a segurança alimentar e contribuindo para a geração de riqueza local".

O representante da Nutriplus explica que "Indaiatuba e região tem todas as condições de se consolidar como uma potência no agronegócio, incluindo terras férteis, clima favorável, logística privilegiada e demanda para abastecimento da produção.

A iniciativa para firmar a parceria com os agricultores familiares em Indaiatuba foi inspirada na experiência bem-sucedida e piloto implantada na cidade de Itapecerica da Serra.

Lá, a Nutriplus firmou e mantém uma parceria com outra cooperativa, a Comcab, que implantou o sistema de forma semelhante à de Indaiatuba.

Isso só foi possível, devido às inovações do período pós-pandemia, onde a inflação dos gêneros alimentícios tornou insustentável a manutenção do modelo convencional, no qual a cadeia de atravessadores desequilibra o ecossistema de suprimentos, que é a forma tradicionalmente estabelecida no país.

DIVULGAÇÃO

Parceria é alternativa para combater a inflação dos gêneros alimentícios

Empresa retoma atividades em quatro países

A Nutriplus, graças aos esforços constantes de seus colaboradores, diretores e persistência das suas organizações empresariais está conseguindo retomar suas atividades do ramo de alimentação escolar no Brasil, Uruguai, Chile e Peru, depois de ficar praticamente 2 anos sofrendo com a suspensão das atividades escolares presenciais, projetando ainda uma série de inovações para implementar ainda esse ano.

Durante o período de aulas não presenciais de 2020/2021, a Nutriplus honrou o pagamento e benefícios para cerca de 5.000 funcionários, os quais, na maioria, permanecem nos quadros da empresa.

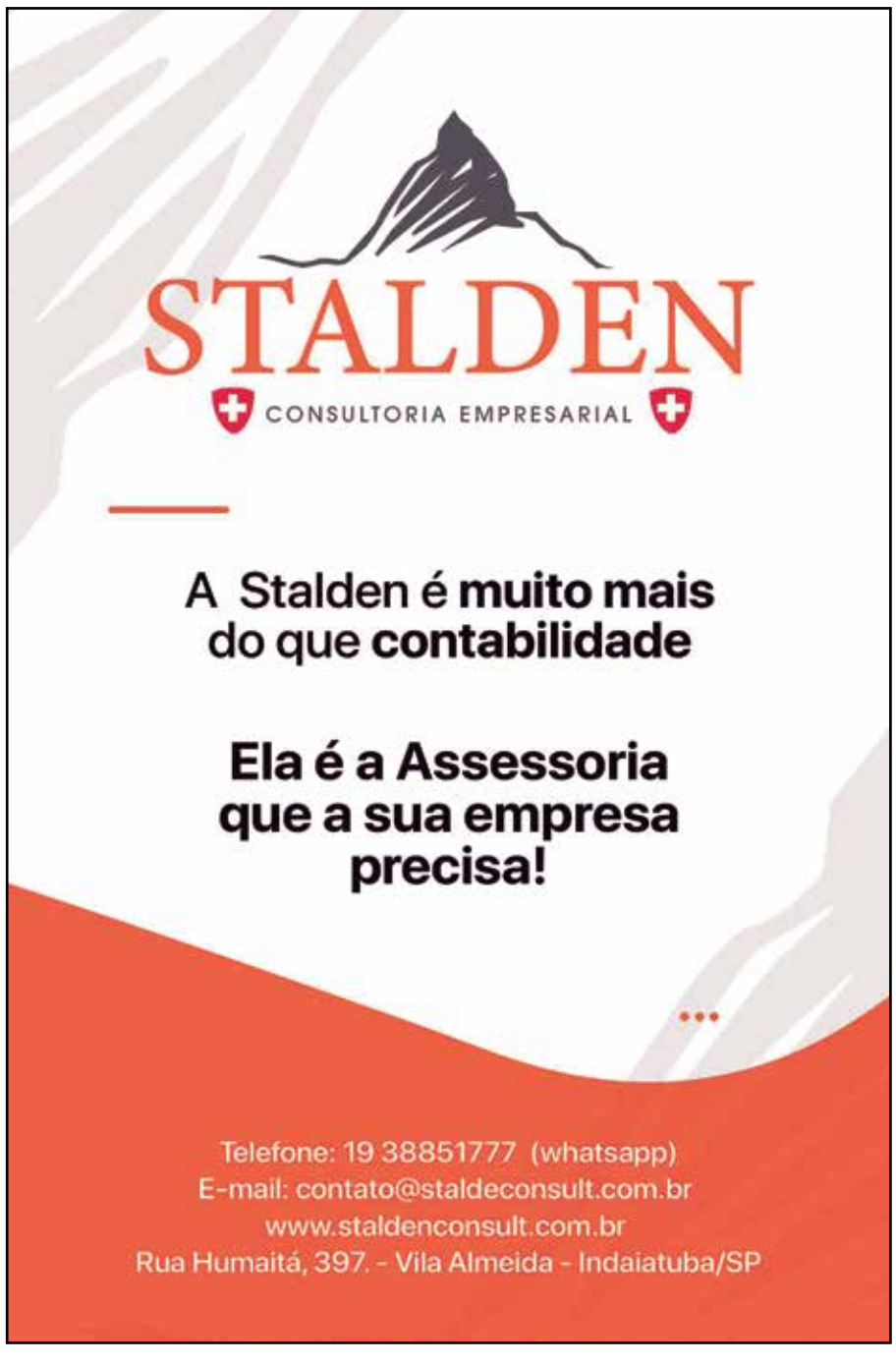

Preço da gasolina passa de R$ 7 na cidade

Valor sobe pela quarta semana consecutiva e atinge novo recorde

DENISE KATAHIRA
denisekatahira@maisexpressao.com.br

O preço ao consumidor da gasolina comum subiu pela quarta semana consecutiva no país e em Indaiatuba atingiu o valor médio de R$ 6,87, segundo dados do Sistema de Levantamento de Preços (SLP) da Agência Nacional de Petróleo, Gás Natural e Biocombustíveis (ANP).

Ainda segundo os dados, o preço da gasolina comum varia entre R$ 6,49 a R$ 7,19 no munícipio. Já a gasolina aditivada atingiu o valor médio de R$ 7,39.

O etanol comum está sendo vendido na cidade entre R$ 5,13 e R$ 5,49, valor médio de R$ 5,13.

A pesquisa foi feita no período de 01 a 07 de maio.

De acordo com a ANP, o preço do litro da gasolina comum chegou a registrar R$ 8,99 no Brasil, durante os dias 1º a 7 de maio. O valor foi encontrado em um posto na cidade de Tubarão (SC).

A escalada do preço da gasolina se acentuou no ano passado. A primeira vez que o litro da gasolina comum passou de R$ 5 foi em março do ano passado, quando os postos do país cobraram em média R$ 5,484 pelo litro do combustível. Em setembro do ano passado, o valor atingiu R$ 6,078.

A política de Preço de Paridade Internacional (PPI) da Petrobras foi adotada em outubro de 2016, fazendo com que o preço dos derivados de petróleo no país fossem calculados com base nas variações no mercado internacional. O valor passou, então, a ser fortemente influenciado pelas mudanças no preço do dólar e do barril de petróleo e sujeito a reajustes mais frequentes, que chegaram a ser diários.

O aumento dos preços dos combustíveis ocorre em meio à alta nos preços internacionais do petróleo após o início do conflito entre Rússia e Ucrânia, impactados pela oferta limitada frente a demanda mundial.

FERNANDO FRAZÃO/AGÊNCIA BRASIL

Bomba de abastecimento de gasolina e álcool em posto de combustível, onde os preços dispararam

Brasil é o terceiro com mais aumento de preço

A inflação tem sido um problema não só para o Brasil, mas para vários países no mundo inteiro.

A Guerra na Ucrânia e lockdowns na China, além de fatores locais, têm gerado aumento do preço de matérias-primas, principalmente do petróleo, e tem pressionado os preços no mundo.

Desde o início de março, o FMI (Fundo Monetário Interna-cional) alerta para o aumento dos preços generalizado que vem sendo observado por conta de todos esses fatores e o fundo destaca a necessidade de políticas monetárias de juros para frear o avanço de preços.

Os cinco países onde a elevação da inflação bateu níveis recordes e nos quais o Brasil se enquadra, segundo o levantamento do FMI, foram pela ordem: a Argentina, seguida da Rússia, depois do Brasil, em sequência vêm os Estados Unidos e em quinto lugar está a China, que vem enfrentando as dificuldades com a Covid-19.. (**DK**).

Prefeitura e Sebrae abrem inscrição para participar da Semana do MEI

Evento realizado pelo Sebrae-SP e com apoio da Prefeitura de Indaiatuba, abre inscrições para as palestras da Semana do MEI. Elas aconteceram do dia 16 até 19 de maio, às 19h, de forma online e gratuita, pelo link: https://bit.ly/SEMANA-DO-MEI-2022. As palestras têm como objetivo atualizar os empreendedores sobre diversos temas de microempreendedor individual.

Após realizar o cadastro em uma das datas, o inscrito receberá o link de acesso às aulas por e-mail. Mais informações entrar em contato pelo telefone (19) 3834-9272. (**Rayane Lins**, do programa de estágio).

VIDRAÇARIA SP
TORNANDO SEU AMBIENTE MAIS CONFORTÁVEL
VIDROS • ESPELHOS • GUARDA CORPO
BOX • PERGOLADO • PORTAS • JANELAS
A Vidraçaria SP tem como diferencial atendimennto e prazo de entrega

Solicite um orçamento via WhatsApp: (19) 99800-6372
vidracaria.sp (19) 3392-0674
Rua Uruguai, 26 - Vila Castelo Branco

Up to time® Desde 1991
Sacos de Lixo
Preços de Fábrica!
(Alta Qualidade)

NOVIDADE!!!
Linha Coleta Seletiva
20L 40L 60L 100L 200L 300L

20L 40L 60L 100L 200L 300L

VIGÊNCIA - (MAIO 2022)

Capacidade	Categoria	Cor	Dimensões (Cm)	Unidades por Pacote	Preço Unitário	Preço Pacote
20 Litros	Comum	Preto	45x55	10 unidades	R$ 0,25	R$ 2,50
20 Litros	Comum	Preto	45x55	100 unidades	R$ 0,20	R$ 20,00
40 Litros	Reforçado	Preto	65x70	10 unidades	R$ 0,40	R$ 4,00
40 Litros	Reforçado	Preto	65x70	100 unidades	R$ 0,34	R$ 34,00
60 Litros	Reforçado	Preto	70x80	10 unidades	R$ 0,70	R$ 7,00
60 Litros	Reforçado	Preto	70x80	70 unidades	R$ 0,49	R$ 38,00
60 Litros	Ultra Reforçado	Preto	70x80	10 unidades	R$ 1,20	R$ 12,00
60 Litros	Ultra Reforçado	Preto	70x80	45 unidades	R$ 1,00	R$ 45,00
100 Litros BL	Reforçado	Preto	90x100	40 unidades	R$ 1,13	R$ 45,00
100 Litros BL	Super Reforçado	Preto	90x100	35 unidades	R$ 1,29	R$ 45,00
200 Litros	Reforçado	Preto	92x115	40 unidades	R$ 1,13	R$ 45,00
200 Litros	Super Reforçado	Preto	92x115	30 unidades	R$ 1,50	R$ 45,00
Coloridos - Linha Coleta Seletiva						
20 Litros	Comum	Azul	45x55	10 unidades	R$ 0,30	R$ 3,00
20 Litros	Comum	Azul	45x55	100 unidades	R$ 0,26	R$ 25,50
20 Litros	Reforçado	Branco	45x60	10 unidades	R$ 0,35	R$ 3,50
20 Litros	Reforçado	Branco	45x60	100 unidades	R$ 0,30	R$ 30,00
40 Litros	Reforçado	Azul	65x70	10 unidades	R$ 0,40	R$ 4,00
40 Litros	Reforçado	Azul	65x70	100 unidades	R$ 0,39	R$ 39,00
40 Litros	Reforçado	Branco	60x60	10 unidades	R$ 0,50	R$ 5,00
40 Litros	Reforçado	Branco	60x60	100 unidades	R$ 0,45	R$ 45,00
60 Litros	Reforçado	Azul	70x80	10 unidades	R$ 0,60	R$ 6,00
60 Litros	Reforçado	Azul	70x80	70 unidades	R$ 0,54	R$ 37,50
60 Litros	Super Reforçado	Azul	85x90	30 unidades	R$ 1,50	R$ 45,00
100 Litros BL	Reforçado	Azul	90x100	10 unidades	R$ 0,90	R$ 9,00
100 Litros BL	Reforçado	Azul	90x100	50 unidades	R$ 0,86	R$ 43,00

*Preços Válidos Enquanto Durarem os Estoques - Promoção por Tempo Limitado
** Entrega Grátis na Cidade de Indaiatuba para Pedidos Acima de R$ 250,00 - Condições Especiais para Atacado
(19) 99939-3112
Av. Conceição, 1518 - Sala 3 - Vila Maria Helena, Indaiatuba - SP

EXCLUSIVO

Empresa de investimentos é acusada de suposto golpe de quase R$ 100 mi

LTW não tem pago rendimentos nem liberado o saque das aplicações, mas promete regularização

RAYANE LINS*
rayanelins@maisexpressao.com.br

A LTW Invest surgiu em 2020 como uma empresa de investimentos, com sedes em Indaiatuba e São Paulo, e com a proposta de investir o dinheiro dos seus clientes e gerar lucro através de suas aplicações. Mas não é isto o que vem acontecendo nos últimos meses. Em parceria com a sociedade de advogados Inhetta de Oliveira e Leite, de Indaiatuba, que representa mais de 80 investidores da empresa, o **Mais Expressão** teve acesso a documentos, conversas, prints e vídeos que comprovam a ideia de um suposto golpe de quase R$ 100 milhões (a imagem ainda será entregue ao Ministério Público), somando o total dos valores investidos por seus clientes.

Do final de 2021 até o começo deste ano, vários investidores da cidade de Indaiatuba não tiveram nenhum retorno do que era proposto e também nenhum tipo de parecer dos sócios da empresa, sobre os valores investidos.

O **Mais Expressão** teve acesso a um grupo de WhatsApp, onde há 131 membros, investidores, clientes e funcionários da LTW, tentando fazer o resgate do percentual prometido pela empresa ou do valor investido. Nenhum deles obteve sucesso ou resposta dos donos da empresa.

Suposto golpe

De acordo com a apuração dos advogados da Inhetta de Oliveira e Leite, no período de fevereiro de 2021, o representante da empresa realizou evento para o lançamento do produto LTW Advanced e, ao fim, anunciou a inauguração do LTW Bank.

A criação do LTW Bank foi anunciada como a forma encontrada para migrar todos os clientes da LTW invest, instituição financeira formalizada e renomada no mercado financeiro (no caso Daycocal), criando-se contas individualizadas, com extratos e movimentações com acesso exclusivo para cada cliente, lançando mais produtos simultaneamente.

O fundo no Daycoval chegou a ser aberto, mas a carteira de clientes jamais foi transferida pelo fato de os valores advirem de PJ (Pessoa Jurídica) com captação irregular no mercado financeiro.

Já em março de 2021, ocorreu o pré-lançamento e a inauguração oficial do LTW Bank. Na ocasião, o proprietário "presenteou" todos que abriram a conta com a transferência de R$ 100,00.

Foi neste evento que todos os consultores e demais colaboradores encararam como realidade a completa regularização da carteira de clientes, sendo orientados pelos sócios-proprietários e advogados que poderiam ampliar a captação de clientes. O LTW Bank sequer chegou a ser operacionalizado.

Banco BS2

No final de 2021, a empresa iniciou tentativas de acordo com o banco BS2, com o intuito de migrar os clientes da LTW Invest para o banco, para regularizá-los.

A proposta foi aceita pelo banco, que criaria contas individuais para cada cliente, recebendo todo o aporte.

Novamente, os sócios anunciaram o avanço, divulgaram nova regularização e aumento de esforços para a captação de novos clientes, cujo aportes seriam feitos diretamente na conta da BS2.

Diversas contas foram criadas para clientes no BS2 nestes moldes, mas nada foi migrado ao novo parceiro.

Foram realizadas reuniões em nome da LTW Consult (empresa supostamente de "fachada" de consultoria financeira), escondendo o fato de que o capital seria migrado da LTW Invest. O compliance do banco BS2 constatou a irregularidade e as tratativas se encerraram.

Orama Investimentos

Em março deste ano, o representante da empresa tentou migrar os clientes da LTW Invest para a Orama Investimentos, sendo novamente impedida a migração. Nesta etapa, os consultores já revelavam sérias preocupações com as centenas de saques em atraso e a ausência de seus pagamentos.

Em vídeos e prints, vistos pelo **Mais Expressão,** os sócios-proprietários e hipotéticos advogados da empresa aparecem em uma lancha, comemorando e bebendo, onde um hipotético consultor de banco disse a frase, "O golpe tá ai, cai quem quer".

***Rayane Lins** integra o Programa de Estágio do **Grupo Mais Expressão.**

REPRODUÇÃO

Fachada da sede da LTW em Indaiatuba, onde os investidores se dirigiam para buscar informações

Nota oficial divulga data de pagamento para agosto

NOTA OFICIAL

A LTW INVEST no anseio de solucionar as altas demandas de solicitações de saques realizados pelos nossos clientes vem em comunicado dizer; estamos disponibilizando uma nova estrutura SAC, com uma metodologia voltada a atender todos os clientes a partir de 04/05/2022, através dos contatos; e-mail: sac@ltwinvest.com.br; Chat (ltwinvest.net); Fone: (11) 2626-8329. sendo este a única via oficial para tratativas Financeiras de todas as ordens.

Os pagamentos começarão a ser realizados a partir de 01 de agosto de 2022, onde será notificada sua data de recebimento.

Vamos solucionar os interesses de todos clientes da melhor maneira possível, porém, não será aceito nenhum tipo de cobrança *fora das vias legais, nem ameaças, ou terceirizações de cobrança*, de forma que qualquer uma dessas medidas serão tratadas por nós e pelo nosso jurídico na esfera criminal, respondendo judicialmente o titular pelos atos praticados.

Neste momento difícil que atravessamos, contamos com a valorosa compreensão e agradecemos a todos os clientes.

Caso seu saque já tenha sido pago, ou tenha solicitado pagamento via judicial, desconsiderar essa Mensagem.

Atenciosamente,

LTW INVEST

A nota oficial divulgada pela LTW: clientes desanimados

A LTW enviou para seus clientes uma nota oficial publicada em abril de 2022, informando que estaria disponibilizando uma nova estrutura de atendimento (SAC) no mesmo site em que uma das proprietárias anunciava liquidação parcial das carteiras da LTW Invest (www.ltwinvest.net) para atender a alta demanda de solicitações de saques, a partir do dia 04/05/2022, através do e-mail, chat e telefone e informou ainda que todos os pagamentos começarão a ser realizados a partir de 1º de agosto.

Segundo alguns clientes, o SAC funcionou no mesmo dia e alguns conseguiram ser respondidos, porém com respostas-padrão para todos. Os agentes da central de atendimento garantiram que a intenção é pagar a todos, sem exceção, por isso a criação do SAC.

Porém, uma semana depois ele se encontrava com instabilidades, informando que até o final do dia 11/05 (quarta-feira) o site estará suspenso para atualização e back-up de todas as informações. (**RL**).

Credibilidade no mercado era atestada pela divulgação

Grande parte dos investidores confiaram na empresa, pois ela era amplamente divulgada em redes sociais e até mesmo em um dos maiores podcasts da atualidade (FLOW), fazendo a empresa ganhar cada vez mais fama, visibilidade e muitos investidores. A XP Investimentos realizou evento de premiação para o dono, destacando sua performance como operador do mercado financeiro (imprimindo credibilidade e conformidade às operações e estrutura da LTW invest).

Até o final de 2021, a companhia cumpria com as suas obrigações e os clientes informaram que recebiam seus saques, tinham suporte dos consultores e havia poucas reclamações no Reclame Aqui e essas mesmas eram respondidas e solucionadas, o que gerava confiança aos consumidores. Porém, a partir do início do ano de 2022, após uma renovação de contrato, os problemas começaram e os investidores passaram a não conseguir mais realizar saques e ter qualquer tipo de contato com os donos da empresa. (**RL**).

EXCLUSIVO

Serviço acumula mais de 160 queixas

Proprietários não respondem nem dão explicações, além da nota oficial divulgada em abril

ARQUIVO PESSOAL

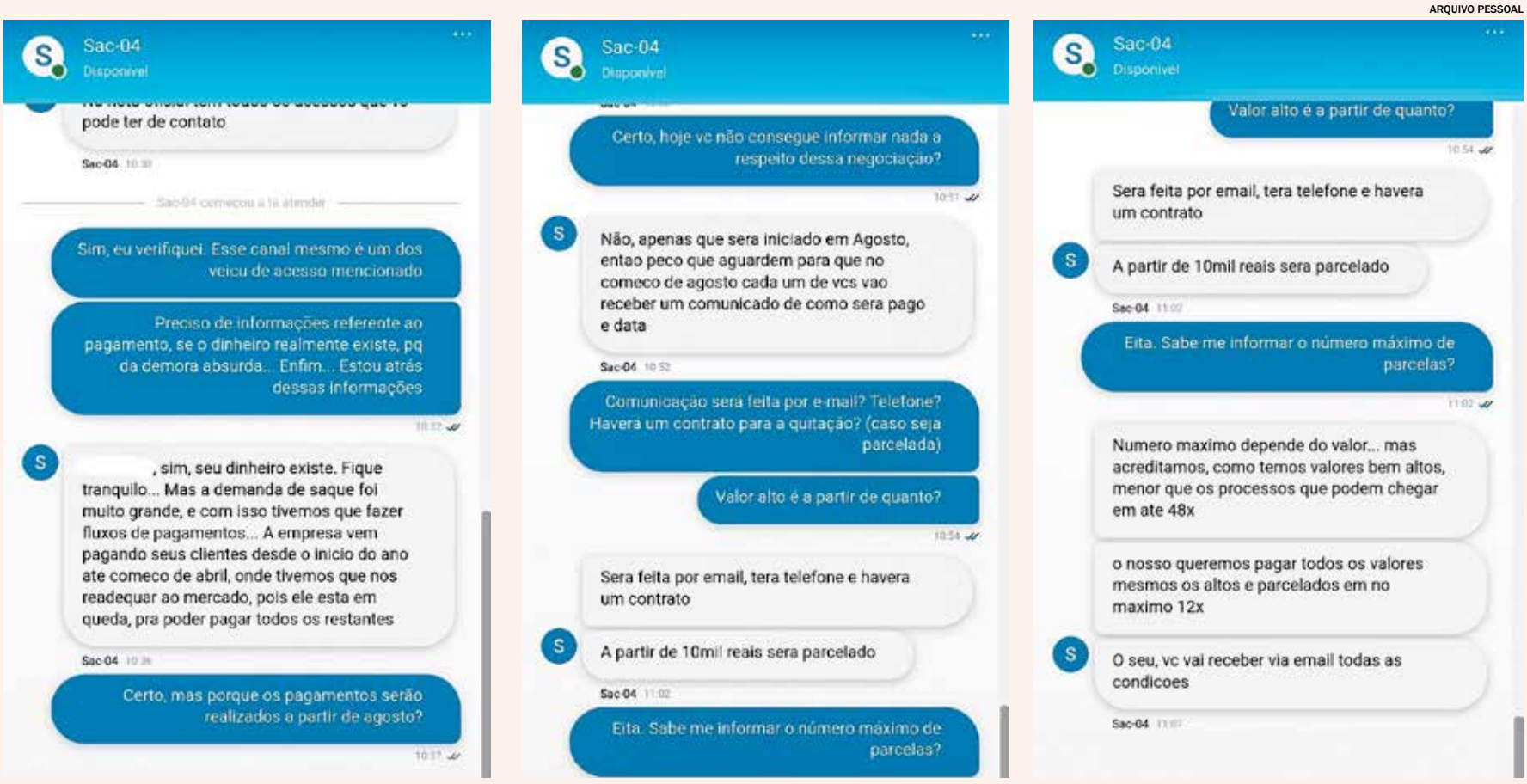

Conversas de investidores que se sentem lesados com o novo SAC criado pela empresa para informar a respeito e tratando sobre os pagamentos, que só ocorrerão em agosto

RAYANE LINS*
rayanelins@maisexpressao.com.br

No grupo de WhatsApp a que o Mais Expressão teve acesso, ao serem questionados sobre em qual momento os investidores perceberam que caíram em um golpe, muitos bateram na tecla sobre as inúmeras reclamações existentes no site Reclame Aqui: "Nenhum cliente está recebendo seu dinheiro investido, a página de reclamações do Reclame aqui já conta com mais de 160 reclamações, pessoas com o mesmo problema e vários clientes já entraram ou estão entrando com processo e fazendo boletim de ocorrência. Ao falar com o responsável pelo setor comercial da sede da empresa em Indaiatuba, ele disse que não poderia fazer nada, pois a empresa os abandonou e ainda pediu que os clientes procurassem a justiça, deixando claro que o problema é muito mais sério do que o apresentado pelos gestores", conta um dos investidores do grupo.

Outros falam que eles não atendem os telefones e que há relatos que fecharam o escritório e que não têm mais consultores. "Todos que eu conheci saíram da empresa", conta outro cliente.

A reportagem do jornal teve acesso a áudios do diretor comercial da sede em Indaiatuba, onde ele fala que acreditava muito na empresa e que ele, a esposa e amigos próximos também investiram e lamentam tudo o que está acontecendo e a falta de comunicação com os donos. O diretor conta que está lutando para conseguir mais informações para tentar ajudar os clientes de alguma forma e estranha a nota formalizando o pagamento só para agosto: "É muito tempo, é um absurdo só daqui três meses".

O grupo do WhatsApp, formado pelas pessoas que se consideram vítimas, solicita transparência da empresa e alega que, com esse sumiço dos donos, fica difícil não imaginar que não tenha sido golpe.

"A empresa não nos responde e não sabemos quando ou se iremos ter nosso dinheiro de volta". "Concluí que caí em um golpe depois de receber três datas para pagamento e nenhuma acontecer, não atenderem os telefones mais, e-mails sem respostas". "Eu só quero meu dinheiro de volta... se vier sem juros... eu tô aceitando também".

Essas são algumas falas dos investidores, manifestadas no grupo.

***Rayane Lins** integra o Programa de Estágio do **Grupo Mais Expressão.**

Clientes dão com a cara na porta

As sedes de Sorocaba e de São Paulo da LTW encontram-se fechadas atualmente.

Clientes visitaram as duas e não encontraram nenhum funcionário para prestar informações. Esses clientes alegam ter visto pessoas com carros parados retirando objetos e documentos da empresa.

Também descobriram que uma possível nova empresa teria sido criada, porém não se tem informações concretas a respeito em nenhum lugar.

A reportagem do Mais Expressão tentou contato com uma das donas da empresa, mas até a publicação dessa reportagem não obteve resposta. A única manifestação foi por meio da nota oficial.

Segundo apuração da associação de advogados, o Grupo LTW ainda vem captando clientes no mercado sob o nome "Select Diamond Apoio Administrativo Ltda.", CNPJ nº 42.520.550/0001-81. Ocorre que até 12/04/22 o CNPJ pertencia a LTW Select Apoio Administrativo Ltda, na qual figuravam os nomes de outros sócios.

Funcionários e investidores aguardam que os prazos, mesmo com atraso, sejam cumpridos e que os pagamentos sejam realmente efetuados até agosto, como divulgado em nota e conversado pelo novo SAC disponível. (**RL**).

DDMAX®
Soluções Sustentáveis

Admite:

VENDEDORA INTERNA
- Com atribuições para COORDENAÇÃO DO SETOR DE VENDAS

VENDEDORA INTERNA
- Com experiência

VENDEDOR EXTERNO:
- Necessária CNH – Carteira de habilitação de carro e moto

Os interessados deverão enviar currículo para vendas@ddmax.com.br

A EMPRESA F.B.CORREA COMERCIAL DE MÓVEIS PLANEJADOS EIRELI CNPJ 19.908.647/0001-44 COM SEDE A RUA MACASSIT, 40 NO RECREIO CAMPESTRE JÓIA- INDAIATUBA, SOLICITA O COMPARECIMENTO DO FUNCIONÁRIO ALEX FRANCISCO NICOLETTI CTPS 65905 SÉRIE 00340 SP PARA PRESTAR ESCLARECIMENTO SOBRE SUA AUSÊNCIA QUE OCORRE DESDE 8 DE MARÇO DE 2022. SEU NÃO COMPARECIMENTO CARACTERIZARÁ ABANDONO DE EMPREGO, CONFORME ARTIGO 482 ALÍNEA "I" DA CLT.

Mais Expressão comemora 20 anos com mil edições

Jornal mais antigo de Indaiatuba reúne credibilidade, responsabilidade e respeito pelo leitor

DENISE KATAHIRA
denisekatahira@maisexpressao.com.br

O Mais Expressão completa 20 anos de existência e daqui duas edições terá mil edições publicadas. Sucesso em Indaiatuba, o veículo é o jornal mais antigo da cidade e é o único que sobreviveu aos tempos difíceis dos últimos anos.

A explicação para o sucesso está no comprometimento de todos aqueles que fazem parte do Grupo Mais Expressão e que toda semana trabalham para levar aos leitores informações relevantes de Indaiatuba pelo jornal e por um sistema multimídia.

Atualmente o Grupo Mais Expressão conta com 20 colaboradores entre os setores de jornalismo, comercial, atendimento ao cliente e ao leitor, além da agência de publicidade e propaganda.

Mas nem sempre foi assim. Há 20 anos, em 2002, a empresa era formada apenas pelos amigos Admilson Redecopa e Alan de Santi, pelo seu irmão Nelson de Santi Jr. e por um jornalista. Os quatro eram responsáveis por todo o processo desde o planejamento da edição até a distribuição dos jornais.

Folha da Gente

Admilson Redecopa foi quem iniciou na área de comunicação. O seu primeiro jornal se chamava Folha da Gente e na época Alan era seu funcionário. Mas, o trabalho com seu sócio não deu certo. "Assim que ele desfez a sociedade, o Admilson me convidou para montar o jornal Expressão Popular. Começamos a nossa sociedade com esse nome, em agosto de 2002", conta Alan de Santi.

Segundo ele, no começo o jornal contava com 54 anunciantes e as edições eram gratuitas, assim como hoje. "Nosso jornal sempre foi distribuído gratuitamente, pois todos têm o direito de ter acesso à informação", disse.

Pouco tempo depois, o jornal Expressão Popular se tornou jornal Mais Expressão.

Edições

No início as reportagens eram feitas apenas por um jornalista. Admilson era responsável pela parte comercial, Alan diagramava e Nelson cuidava da distribuição do jornal.

"No início não foi fácil, porque tínhamos muito trabalho e poucas pessoas, mas nunca desistimos. Sempre ao lado do Admilson batalhamos para que o Mais Expressão crescesse e se tornasse referência na cidade", disse Alan. "Hoje somos o mais antigo de Indaiatuba. Nossa missão sempre foi levar informações apuradas, comprometimento e respeito ao nosso leitor".

Há 20 anos

Sônia Fonseca é a funcionária mais antiga do jornal Mais Expressão. Antes mesmo de a empresa nascer, Sônia já trabalhava com Admilson em outro jornal da cidade. "Eu tive o privilégio de conhecer o Admilson e trabalhar com ele por muitos anos. Após fundar o Mais Expressão, junto com o Alan, eu continuei com ele", disse. "Acompanhá-los e vê-los crescer pra mim é um orgulho. Com tantos anos de convivência, para mim Admilson era como um irmão caçula e o Alan é como um filho, pois o conheço desde os 13 anos de idade", revela.

Sônia finaliza dizendo que tem muito amor e respeito pelo Grupo Mais Expressão. "Para mim o jornal é minha segunda casa e não consigo mais ficar longe do Alan".

CAIO DELLAGIUSTINA/PRIMEIRAFEIRA

Uma das sedes antigas do jornal, instalada na Vila Vitória 2, que funcionou até 2011, e a sede atual na Avenida Conceição, na Vila Castelo Branco

Admilson Redecopa deixou legado para a imprensa

Em 17 de junho de 2020, o Grupo Mais Expressão sofreu uma grande perda. Um de seus fundadores, o empresário Admilson Redecopa, faleceu em decorrência da Covid-19.

Apaixonado pelo que fazia, Admilson sempre prezou pela confiança de seus clientes e o respeito pelos seus leitores, pois como ele mesmo dizia "Sem eles, não seríamos o que somos hoje".

Natural de Bauru, Admilson elegeu Indaiatuba como a sua cidade. Ele fez faculdade de Administração na Unopec (Faculdade de Educação e Ciências Gerenciais) e Filosofia na PUC (Pontifícia Universidade Católica de Campinas). Trabalhou na Varejista Sears do Brasil, mas, o que ele sempre gostou mesmo foi de empreender. **(DK).**

Ladrão fica pendurado na porta de um caminhão durante tentativa de roubo

Motorista se assustou e arrancou com o veículo para fugir; arma usada era uma réplica de pistola

RAYANE LINS*
rayanelins@maisexpressao.com.br

O motorista de um caminhão carregado com litros de leite, avaliados em R$ 112.320,00, protagonizou uma aventura no sábado (7) para escapar de um roubo. Ao ser abordado por um homem armado em um supermercado, onde descarregaria a carga, ele acelerou em direção à Rodovia Santos Dumont (SP-75) e deixou o ladrão pendurado.

Como foi surpreendido com a atitude, o acusado não teve tempo de atirar. Ele estava na porta do passageiro e não conseguiu entrar ou sair da posição. Preocupou-se em se segurar para não cair e acabar se acidentando. A polícia avistou o caminhão na altura do km 69 e foi ao seu encalço. Ao ver os policiais, o homem jogou um objetivo na rodovia.

Quando os policiais alcançaram o caminhão e fizeram o motorista parar, o acusado foi preso em flagrante.

Nas buscas, se descobriu depois que o objeto atirado por ele na rodovia era uma réplica de pistola, o que explica ele não ter atirado no motorista. A polícia constatou que nada foi roubado.

Rayane Lins** integra o Programa de Estágio do **Grupo Mais Expressão.

POLÍCIA MILITAR RODOVIÁRIA

Caminhão com carga de leite, que foi alvo de tentativa roubo em um supermercado

A réplica da arma usada pelo homem preso que serviu para a ameaça ao motorista

Presa dupla acusada de furtar estepes de caminhão para fazer revenda em Salto

Policiais prenderam em flagrante dois homens sob acusação de furto de estepes de caminhão. A prisão ocorreu na segunda-feira (9) na Rodovia Santos Dumont (SP-75).

De acordo com a polícia, a dupla furtou os estepes no bairro Belo Horizonte, em Indaiatuba, na noite de domingo. Eles disseram que entregariam os estepes para uma borracharia em Salto, que havia encomendado.

Os homens foram identificados em um carro na rodovia. No interior do veículo foram encontrados ainda 13 micro tubos de cocaína e R$ 250,00 em dinheiro.

Após a apreensão dos estepes, os policiais foram até a borracharia em Salto denunciada pela dupla e detiveram o responsável também. O veículo foi retido.

(**Rayane Lins**, do programa de estágio).

DIVULGAÇÃO

Os estepes furtados em Indaiatuba

VIOLÊNCIA - Um homem foi preso pela Guarda Civil na manhã de quarta-feira (4), sob acusação de violência doméstica praticada no Jardim Morada do Sol. Segundo o relato da vitima, ela foi agredida por seu companheiro com uma cotovela na boca na Rua Martinho Lutero. A mulher foi socorrida pelos guardas.

MACONHA - Ao verificar uma residência com portão aberto na Rua Antônio Benedetti, no Jardim Esplanada, guardas civis encontraram vários pés de maconha, uma estufa para o cultivo da planta e quatro comprimidos de droga sintética. Durante a averiguação o proprietário da casa foi localizado e preso.

TRÁFICO - A Guarda Civil deteve um adolescente, já conhecido pelo envolvimento com o tráfico, na Avenida Ottilia Ferraz de Camargo, que ao ver a viatura mudou a direção em que caminhava. Ele foi abordado e com ele foram localizados 14 micro tubos de cocaína e R$ 24,50. O jovem foi detido.

Jovem morre após colidir moto em uma caçamba

Uma jovem de 19 anos bateu a moto que conduzia contra uma caçamba quando ia ao trabalho na manhã de quarta-feira (11), em Indaiatuba. Ela não resistiu aos ferimentos por causa da violência do impacto, que a derrubou no chão.

De acordo com a apuração do caso, a jovem perdeu o controle da direção quando seguia pela Avenida Domingos Ferrarezzi.

Policiais que atenderam a ocorrência comunicaram o pai da vítima, que também é policial, e ainda tentaram socorrer a jovem, encaminhando-a para o Hospital Augusto de Oliveira Camargo. Ela sofreu quatro paradas cardíacas a caminho e no próprio hospital e foi reanimada, mas na quinta ocorrência acabou morrendo. (**Rayane Lin**s, do programa de estágio).

DE 1 A 29 DE MAIO

30º MAIO MUSICAL

PROGRAMAÇÃO

1 de MAIO 19h PARQUE ECOLÓGICO
PARALAMAS DO SUCESSO
ORQUESTRA SINFÔNICA DE INDAIATUBA

4 de MAIO 20h CIAEI
BANDA DADYNA COM *BAILE DEMODÊ*

5 de MAIO 19h | 20h CIAEI
SYNC2 - *COM GIRLS JUST WANNA HAVE FUN*
TRIBUTO A AMY WINEHOUSE, COM SHELLY SIMON

6 de MAIO 19h PARQUE ECOLÓGICO
RENAN TEIXEIRA
VILLER SANTOS

7 de MAIO 19h PARQUE ECOLÓGICO
MARCIO & DOUGLAS
GILBERTO & GILMAR

8 de MAIO 19h PARQUE ECOLÓGICO
DUO SCIOTTI CONVIDA
KIKO ZAMBIANCHI

10 de MAIO 19h30 | 20h30 CIAEI
GIULIA AGG, COM *A EVOLUÇÃO DO SERTANEJO*
SILVIANE SOARES, COM *O POVO CANTA MARÍLIA*

11 de MAIO 19h | 20h | 21h CIAEI
PRISCILA MORENO, COM *BRASILIDADES*
REGUERA, COM *CLÁSSICOS DO REGGAE*
CESINHA E BANDA, COM *SUCESSOS DE HOJE E OS CLÁSSICOS DE SEMPRE*

12 de MAIO 19h | 20h CIAEI
ARTHUR RAYMUNDO, LAURA DUARTE E CHIQUINHO COSTA, COM *AMAR E SONHAR*
QUARTETO DE CORDAS DA OSI E SONIA DI MORAIS

13 de MAIO 19h | 20h PARQUE ECOLÓGICO
DREAMTIME, COM *VIBE LEVE* (CIAEI)
RADIOLA ACÚSTICO, COM *DOS 80' AOS 00'* (CIAEI)
BETO TEMPESTA E BANDA, COM *UNPLUGGED* (CIAEI)
SINFÔNICA DE INDAIATUBA *RECEBE FÁBIO ZANON*

14 de MAIO 19h | 20h PARQUE ECOLÓGICO
ORQUESTRA SINFÔNICA JOVEM
SHOW *"40 ANOS SEM ELIS REGINA"*

15 de MAIO 17h | 18h | 19h PARQUE ECOLÓGICO
RECITAL ERNESTO NAZARETH, COM *A PIANISTA* MARIA JOSÉ CARRASQUEIRA (CIAEI)
HUTAL, COM *TUDO É FASE (INÍCIO)*
MELIM

16 de MAIO 19h TULHA DO CASARÃO
AMANTES DO CHORO

17 de MAIO 19h TULHA DO CASARÃO
RETRATO BRASILEIRO COM *CONFLUÊNCIAS*

18 de MAIO 19h | 20h TULHA DO CASARÃO
LUCAS ARANTES DUO, COM *CAVAQUINHO E SEUS COMPOSITORES*
MANTEIGA DE GARRAFA

19 de MAIO 19h CIAEI e TULHA DO CASARÃO
BANDA SINFÔNICA DA POLÍCIA MILITAR
PANAPANÃ, COM *MAIOR PANAPASTRAL*

20 de MAIO 19h30 | 20h30 PARQUE ECOLÓGICO
AGNALDO ARAÚJO E OS PANTANEIROS, COM *DO PANTANAL AO MISSISSIPI*
BANDA ROCK'N'ROÇA, COM *NA BATIDA DO PANDEIRO E NA PANCADA DO GANZÁ*
BANDA SINFÔNICA DO EXÉRCITO LOCAL: (CIAEI) ÀS 20H

21 de MAIO 19h30 | 20h30 PARQUE ECOLÓGICO
SKIVE ROCK *TOCA BEATLES - GET BACK*
A2 ROCK, COM *SHOW ANTENA 1 (PARTE 2)*
BANDA SINFÔNICA JOVEM DO ESTADO DE SÃO PAULO - LOCAL: (CIAEI) ÀS 20H

22 de MAIO 18h | 19h PARQUE ECOLÓGICO
BLACK7COLTS, COM *BACK TO ROCK 80' 90' 2000*
BANDA INTO THE SABBATH
CORAL JOVEM DO ESTADO DE SÃO PAULO
LOCAL: (CIAEI) ÀS 18H

24 de MAIO 19h30 CIAEI
CAMERATA FILARMÔNICA JOVEM, COM *CAMERATA À BRASILEIRA*

25 de MAIO 19h CIAEI
CAMERATA FILARMÔNICA *NA BROADWAY*

26 de MAIO 19h30 | 20h30 CIAEI
SARA BONFIM E RODRIGO RIBEIRO, COM *PARA VOCÊ FICAR FELIZ!*
ANA PAULA MORETI *CANTA IVAN LINS*

27 de MAIO 20h PARQUE ECOLÓGICO
BANDA CMVL E TRIO DECHRIS *EM TRIBUTO A BEE GEES*

28 de MAIO 19h PARQUE ECOLÓGICO
RODRIGO TEASER *EM TRIBUTO AO REI DO POP*

29 de MAIO 18h | 19h PARQUE ECOLÓGICO
BANDA INCÊNDIO | CPM 22

SECRETARIA MUNICIPAL DE CULTURA · PROAC · SÃO PAULO GOVERNO DO ESTADO

APOIO · Coral · CorBella tintas · Brasa brasa.com.br · SIMETRIA RESTAURANTE · ROYAL PALM TOWER Indaiatuba · PREFEITURA DE INDAIATUBA PENSANDO EM VOCÊ

Colégio Meta está de olho nos direitos e nos deveres do cidadão do futuro

Atividades vão ao encontro do que prevê a Constituição de 1988 para o exercício da cidadania

DA REDAÇÃO
redacao@maisexpressao.com.br

Direito no dia a dia, itinerário formativo da primeira série do Novo Ensino Médio do Colégio Meta, foi concebido para estimular a aquisição dos conhecimentos fundamentais para compreensão do Direito ou da Ciência Jurídica, presentes no cotidiano dos estudantes. O intuito é o de formá-los integralmente para o pleno exercício da cidadania, além de capacitá-los para reconhecer histórica, jurídica, contextual e praticamente os limites que separam seus direitos e deveres enquanto cidadãos brasileiros.

O professor Lucas Vinícius Cintra Mendes, responsável pelo projeto deste ano de 2022, explica que as atividades propostas vão ao encontro do §205 da Constituição Federal de 1988, a saber: "A educação, direito de todos e dever do Estado e da família, será promovida e incentivada com a colaboração da sociedade, visando ao pleno desenvolvimento da pessoa, seu preparo para o exercício da cidadania e sua qualificação para o trabalho".

Ele acrescenta ainda que o pleno desenvolvimento das pessoas para o efetivo exercício cidadão e para o mundo do trabalho depende, entre outras coisas, do conhecimento da estrutura organizacional da sociedade e do papel que o cidadão desempenha nessa mesma realidade. Além da Constituição Federal, a Lei de Diretrizes e Bases (LDB), em seu artigo 35, incisos II e III, também prevê essa preparação para vida social por meio da formação ética, autônoma e crítica. Fato é que, sobretudo hoje, oportunizar ao estudante o contato com as noções mais elementares de interesse cidadão, presentes no estudo do Direito, é essencial.

FOTOS DIVULGAÇÃO

Alunos aprendem conceitos fundamentais para a sociedade

Por essa razão, as atividades propostas nesse itinerário formativo concebido pelo Colégio Meta com exclusividade, versam diretamente sobre conteúdos jurídicos e, indiretamente, sobre temas correlatos presentes na sociedade, tais como economia, cidadania e organização social, salvaguardando o aspecto legal e não apresentando tendências político-partidárias de qualquer tipo.

O professor Lucas Vinícius Cintra Mendes, responsável pelo projeto deste ano de 2022

Serviço

Se você procura um Novo Ensino Médio verdadeiramente conectado ao futuro, conheça melhor a proposta pedagógica do Colégio Meta. Acesse o portal www.colegiometa.com ou faça uma visita. A Unidade I está situada à rua Hermínio Steffen, nº 96, Jardim Regina, e a Unidade II, à Av. Cel. Antônio Estanislau do Amaral, nº 1541, Itaici.

Depois do itinerário, o aluno entende a essência

Ao término do programa itinerário, o estudante estará apto a perceber, praticamente de forma completa, a essência das estruturas que compõem a sociedade em seu entorno.

Nessa proposição vanguardista de minstrar a edução e garantir a formação dos estudantes, o direito no dia a dia proporciona ao jovem que está prestes a participar efetivamente da vida cidadã e autônoma a compreensão da importância do reconhecimento de seu papel jurídico-social.

Assim como os aspectos éticos são fundamentais para o estudante adquirir sua emancipação social e intelectual, o direito caminha em vias análogas e terá papel importante e decisivo na composição da vida intelectual e cotidiana dos estudantes.

O Direito ou a Ciência Jurídica merece um olhar acurado enquanto área do conhecimento dentro dos conceitos do Colégio Meta.

Pelo fato de estar efetivamente presente na vida de todos os cidadãos, o Direito adquire extrema relevância pedagógica nesta fase do conhecimento.

É necessário conhecer leis que regem alunos

Não apenas o teor prático garante essa importância, mas se, de fato, a LDB propõe a formação ética, autônoma e crítica (a formação integral do ser humano), então é necessário conhecer, ainda que brevemente, a estrutura da qual os cidadãos fazem parte, as leis que os regem, os códigos de conduta, as normas e as responsabilidades sociais presentes na sociedade brasileira.

Tais conhecimentos poderão beneficiar grandemente os estudantes. Por exemplo, otimizando os seus convívios em sociedade, entendendo a necessidade de um bom relacionamento social, percebendo os limites presentes nas noções de direitos e deveres, possibilitando-os a serem ativos na resolução de seus próprios problemas jurídicos e sociais, buscando seus direitos, e conhecendo seus deveres.

De acordo com a missão do Colégio Meta, é imprescindível oportunizar aos estudantes uma visão panorâmica da realidade que os cerca, a qual, gradativamente, vai sendo percebida, vivenciada e transformada dentro da visão de sociedade..

Grupo Silvana Carvalho: especialização e acesso

Atuação empresarial tanto em locação quanto em venda de imóveis vai de quitinetes a construções mais luxuosas

DIVULGAÇÃO

Interior de escritórios do Grupo Silvana Carvalho

RAYANE LINS*
rayanelins@maisexpressao.com.br

O Grupo Silvana Carvalho é especializado em locação e venda de imóveis. Em locação as cidades atendidas são Itu, Salto e Indaiatuba e vão desde casas luxuosas em condomínios fechados até quitinetes acessíveis, além de imóveis comerciais. Já nas unidades de vendas, o grupo trabalha exclusivamente em condomínios horizontais residenciais, com um tratamento ainda mais segmentado.

Operando no mercado da região desde 2006, o grupo tem como missão atuar com seriedade nos negócios, humanidade no atendimento e felicidade na vida. Hoje são 4 unidades, sendo 2 de vendas e 2 de locação nas cidades de Indaiatuba e Itu. A Unidade de Venda Indaiatuba foi inaugurada em 2020 e foi a primeira unidade localizada em um shopping, o Parque Mall. Já em 2021 a Unidade de Locação foi alocada no Edifício Diplomat.

Em pouco tempo, a empresa obteve resultados positivos por realizar o trabalho com transparência e excelência no atendimento aos clientes, fortalecendo a marca e ganhando credibilidade dentro do segmento. Investindo constantemente na inovação, por meio de um marketing arrojado, o grupo consolidou sua atuação com equipamentos modernos e profissionais capacitados que realizam campanhas segmentadas e geram negócios rápidos.

O Grupo Silvana Carvalho conta com atendimento personalizado por meio de Centrais de Atendimento, onde o cliente é atendido primeiro por uma equipe de Pré-Atendimento, com funcionários treinados constantemente para realizar perguntas que decidirão para qual corretor especialista o cliente será encaminhado para uma consultoria personalizada.

Dessa forma, é garantida uma assessoria qualificada a todos os clientes que entram em contato e atuando de forma segmentada, garantindo também que cada consultor seja realmente especialista. "Entendemos que, se o corretor for generalista, atendendo qualquer área ou tipo de imóvel, ele não terá pleno conhecimento de cada especificidade, que é o propósito da nossa atuação.", comenta a coordenadora de Marketing, Jade Gibim Marcato.

Rayane Lins** integra o Programa de Estágio do **Grupo Mais Expressão.

SERVIÇO

Endereços:
Unidade de Venda Indaiatuba
- Shopping Parque Mall
(R. das Primaveras, 1050 - Loja 12, Jardim Pompeia)

Unidade Locação Indaiatuba
- Edifício Diplomat
(Avenida dos Trabalhadores, 116, Sala 1705, Vila Castelo Branco)

Horário de funcionamento:
Unidade Locação e Unidade Vendas
Segunda a Sexta,
das 9h às 18h
Sábado das 8h30 às 12h30

Telefone :(19) 3500-6662
WhatsApp: (19) 99364-7898
Site: silvanacarvalho.com.br

Persistência pelo aprimoramento

O maior diferencial em negociar com o Grupo Silvana Carvalho é a especialização constante, seja para comprar ou alugar. "Alugar com a nossa empresa traz muitos benefícios, como administração de imóveis apoiada em tecnologias de alto padrão, aplicativo de acompanhamento de locação para proprietários e inquilinos, visita delivery com horário estendido até 22 horas e de segunda a sexta e até 16 horas aos finais de semana e feriados. Contrato digital, desburocratizando o processo. Vistorias com laudos computadorizados, diversas opções de garantias de aluguel com a principal parceira do grupo, a CredPago, e ainda serviços exclusivos de manutenção e assessoria contratual", explica a coordenadora.

Com o intuito de proporcionar uma assessoria completa no processo de compra ou aluguel do imóvel, o grupo conta com um jurídico próprio, advogados habilitados e especializados no mercado imobiliário, garantindo aos clientes o melhor negócio aliado à segurança nas transações e à transparência na negociação. **(RL)**.

Empresária humaniza as conexões

DIVULGAÇÃO

A empresária Silvana Carvalho, pessoa de energia e muitas ideias

A empresária Silvana Carvalho sempre foi uma pessoa com muita energia e sempre cheia de ideias. Como está no nome da empresa, ela é a fundadora. Muitos fatores a fizeram escolher a cidade de Itu para fundar o grupo imobiliário, entre eles a falta de segurança na capital paulista, onde morou por muitos anos e trabalhava com representação comercial de artigos esportivos (sempre foi muito conectada com esportes, o que a faz muito competitiva). Essa energia a trouxe para o mercado imobiliário, de forma muito natural, um ramo muito acirrado, sendo necessário se especializar e segmentar para ganhar sempre mais espaço. Quando em 2004, escolheu se tornar corretora de imóveis, onde se identificou tanto, que houve necessidade de criar um grupo de corretores, nascendo assim o Grupo Silvana Carvalho.

"Além de se fazer necessário ter parceiros e um grande networking, se você conhece a Silvana, deve saber o quanto ela tem o riso solto e o quanto tem facilidade em fazer amigos de verdade. São qualidades que trouxeram muita humanidade e conexão em seus negócios", conta Jade. **(RL)**.

Haoc faz 1ª captação de órgãos de 2022

Paciente cedeu fígado, rins e córneas, que ajudarão pessoas na fila de espera para o transplante

DENISE KATAHIRA
denisekatahira@maisexpressao.com.br

O Hospital Augusto de Oliveira Camargo (Haoc) registrou nesta quarta-feira (11) a primeira captação de órgãos de 2022. A paciente, uma mulher de 64 anos, teve morte encefálica atestada pelos médicos, após sofrer um acidente vascular cerebral hemorrágico. A doação foi autorizada pela família.

A captação foi feita pela equipe do Hospital das Clínicas da Unicamp e do Banco de Olhos do Hospital Oftalmológico de Sorocaba e os órgãos captados e destinados para pacientes que aguardam na fila de transplantes foram fígado, rins e córneas.

O Haoc conta com uma Comissão Intra-Hospitalar de Doação de Órgãos e Tecidos para Transplantes, responsável por detectar possíveis doadores de órgãos e tecidos e viabilizar o diagnóstico de morte encefálica. Além disso, oferecer aos familiares de pacientes falecidos no hospital a possibilidade de doação de córneas e outros tecidos, entre outras prerrogativas.

A cirurgia para retirada dos órgãos é como qualquer outra, e todos os cuidados de reconstituição do corpo são obrigatórios pela Lei n° 9.434/1997.

A doação pode ser de órgãos (rim, fígado, coração, pâncreas e pulmão) ou de tecidos (córnea, pele, ossos, válvulas cardíacas, cartilagem, medula óssea e sangue de cordão umbilical). A doação de órgãos como o rim, parte do fígado, parte dos pulmões e da medula óssea pode ser feita em vida.

Para a doação de órgãos de pessoas falecidas, somente após a confirmação do diagnóstico de morte encefálica. Tipicamente, são pessoas que sofreram um acidente que provocou traumatismo craniano (acidente com carro, moto, quedas) ou sofreram acidente vascular cerebral (derrame) e evoluíram para morte encefálica.

Sala usada para a retirada de órgãos em hospital

De acordo com o Sistema Estadual de Transplantes da Secretaria de Estado da Saúde, em Indaiatuba a fila de espera onde há o maior número de pacientes é do rim, sendo 52 pessoas. Seguida do fígado com 5 pacientes, córneas com 4 pessoas, coração com 3 à espera e 1 aguardando o órgão pâncreas.

Brasil é 2º maior transplantador de órgãos do mundo e é referência nessa área e em doação

O Ministério da Saúde informa que o Brasil é referência mundial em doação e transplantes de órgãos. Em números absolutos, o Brasil é o 2º maior transplantador do mundo, atrás apenas dos Estados Unidos.

O procedimento é garantido de forma integral e gratuita pelo Sistema Único de Saúde (SUS), responsável por financiar e fazer mais de 88% de todos os transplantes de órgãos do país.

Segundo dados da pasta, de janeiro a novembro de 2021 foram realizados mais de 12 mil transplantes de órgãos pelo SUS. Em 2020, foram cerca de 13 mil procedimentos do tipo. A rede pública fornece aos pacientes toda a assistência necessária, incluindo exames preparatórios, cirurgia, acompanhamento e medicamentos pós-transplante.

Em todo o mundo, o número de transplantes sofreu queda devido à pandemia da Covid-19, em 2020 e 2021. Enquanto alguns países paralisaram totalmente os programas de transplantes, o Brasil manteve cerca de 60% dos procedimentos. Não houve interrupção dos processos e as atividades de doação de órgãos foram mantidas, observando as normas de segurança para as equipes envolvidas, para os candidatos a transplantes e para os pacientes transplantados.

Embora exista aumento na lista de espera para o transplante de órgãos e córnea, que passou de 32.909 em 2020 para 34.830 ano passado, após a definição dos critérios técnicos para o enfrentamento da pandemia, os números estão voltando aos patamares dos períodos anteriores, segundo o Ministério da Saúde. (**DK**).

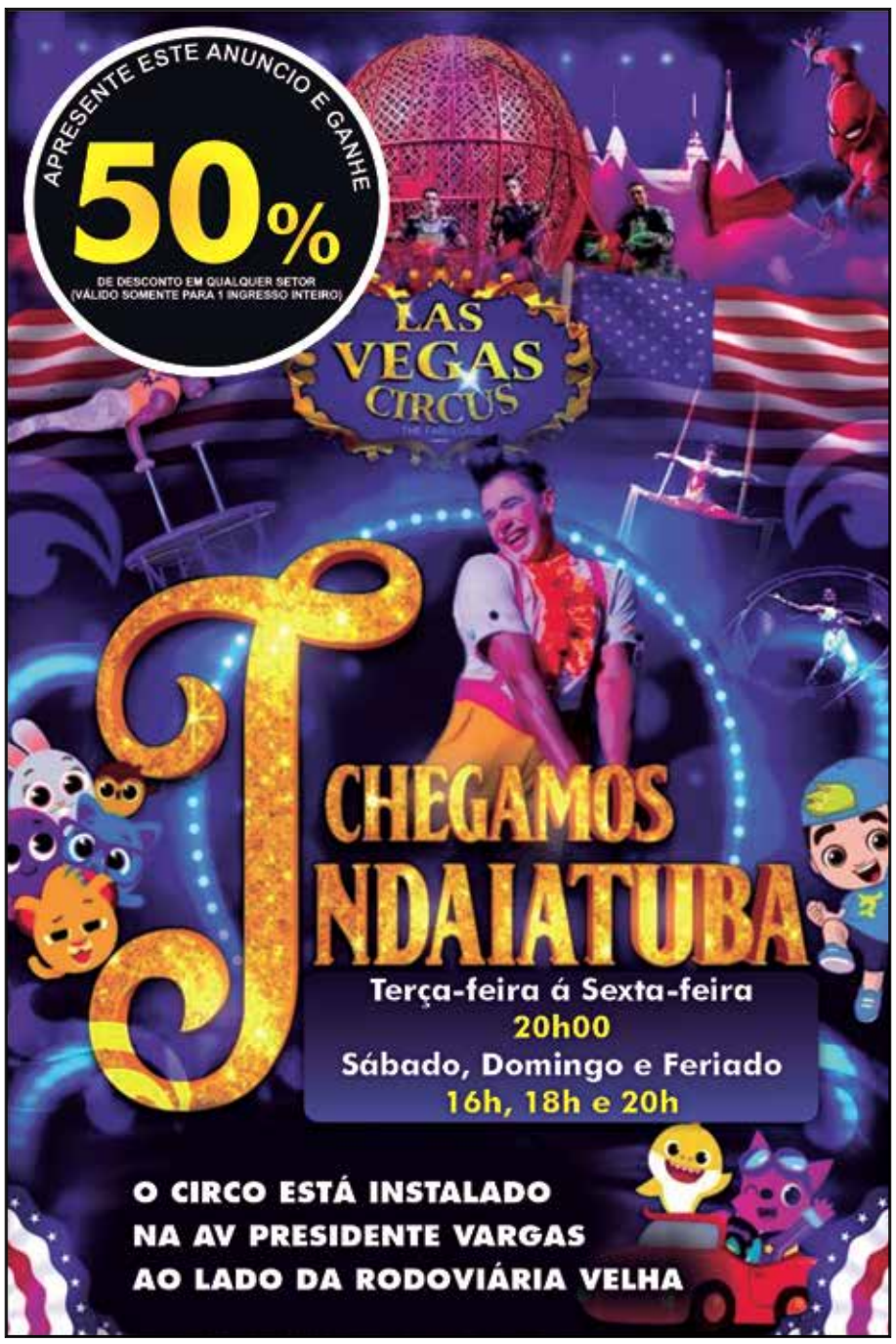

Confira os participantes do 16º "Frutos de Indaiá"

oucimar da areia & caçambas TERRAPLANAGEM	PisoCamp	TRAVAIN	Restaurante Caipirão	Nutriplus Alimentação	Global Training Technology	The World Hotels Indaiatuba	Polo Shopping Indaiatuba	Dora's Country	Tavares Refrigeração
3936-2586	3324-7444	3329-1494 3016-2474	3885-5434	nutriplus.ind.br	3894-6650	3312-1212	3835-9000	3318-4523	3935-8454
Grupo Silvana Carvalho	Balcão Bacco	Doce Coffee	Adelaide Interior Design & Decor	Dra. Edna Janelas	Chopp do Alemão	Avenida Veículos	SICOOB Cooplivre	CESSO & GILMAR	Group Solutions
3500-6662	3392-9721	3935-9409	3894-4638	3816-4824	3816-7777	3835-9192	99311-3608	3935-8080	3825-8960
DG Loteamentos e Participações	Aliberti Press Centro de Serviços 30 anos	Casa da Vedação Soluções em Construção Civil	encello engenharia & construção	Ploter & Cia	Esquadro Topografia	Gibim	ZARIN Conectados com o seu sonho	Riqueza	Eva Maria moda feminina
3264-9236	3875-6508	3801-5940	3017-4447	3312-1813	3816-2121	3885-3003	3770-0000	3392-7962	3875-7073
LCM Soluções Financeiras	Dinâmica Crédito Imobiliário	Grupo Isoltop	Consórcio Embracon	CTI Engenharia	Times Square Indaiatuba	Shopstar uniformes	Imobiliária Chido Vende	Bicos & Focinhos Clínica Veterinária	Colégio Rodin
3885-4742	3875-6324	2516-3300	(19) 2116-8746	3834-2815	3825-8963	(19) 99828-1146	3875-2215	3835-7750	3885-9800
factor humano	Stalden Consultoria Empresarial	Shop Piscinas & Construções	Cafés de Indaiatuba	Cia do Salgado	amadeo moser editora	Albira	GAV Gavena Cachaças Finas	Corpus Saneamento e Obras Ltda	Inset Clean Qualidade em Controle de Pragas
99134-3838	3885.1777 3935.7983	3885-1047	3264-0936	3885-1216	99867-4163			3825-5050	3936-4343
Auto Escola CFC Nato	Daisho Japanese Food	Visão Imóveis	HotFlowers www.hotflowers.com.br	Wolf Reformas e Serviços	arraste no Look use By Faby Modas	Mr.Roof	Colégio Meta Prof. Luiz Carlos	Ovos Kato	Casa da Esfiha Culinária Árabe
3318-2900	3801-0405	3875-6230	3936-0055	3328-1063	3394-2109	3801-1094	(19) 3816-8457	3875-2793	3825-4710
Grupo Azza Telecom	Lógica	Sonhare Colchões & Cia	Harmonia	Madeireira Madelasca	Atento	Mozaico	Villa Lorenz	Audiocamp Aparelhos Auditivos & Produtos Médicos	Asset
3871-0909 0800 042 01 01	3825-5196	3835-5996	3885-5622	3875-3003	3329-2663	3885-1777	3894-7151	99436-3945	3894-6650
Fai & Filhos	Dale Carnegie	Auto Mecânica Santo Antonio	Talita Despachante	Bergamo & Rios Barbosa Advogados	Topázio Eventos	RBC Transportes	Invest Center Imóveis	Indamega Reforço de Fundação	Elevare Academia
3935-9070	97111-3400	3875-3532	3801-2977	3935-5255	3936-6791	3318-0623	3935-1413	3801-6252	97138-5006	3875-2046

Revelação

BIO	ALPS	LA FIT Academia do Futuro	muni	CELLUX	Minas até você	GiOlaser	Flores do Park Garden	Up to time	NNJ Correspondente Autorizado Caixa Aqui	Atacado do Cimento	Cidade Nova Materiais Elétricos	Anjos	GTECH
3017-5030	3834-2120	(19) 99141-6632	(11) 93427-7858	3801-4479	(19) 99488-0952	(19) 99958-3144	3835-5606	(19) 99939-3112	(19) 97411-9727	(19) 99934-0204	3801-1733	(19) 99205-3663	(19) 99218-1441

Informações : (19) 99371-1710 | (19) 98133-0823

Realização: grupo mais expressão

Hospedagem: Royal Palm Tower Indaiatuba — 2117-8002

Buffet: Buffet Brunetto

Decoração: Marcia Paccor Decoração de Eventos — 3936-1539

Foto: Sica Foto & Vídeo — 3834-4956

Merchandising: Print Line — 3885-1322

Divulgação: M Mídia — 3017-5848

Villa Lorenz celebra seus 15 anos de existência com presença no Frutos

Empresa começou em espaço pequeno em Itaici e hoje se destaca pela especialização em noivas

HELLICA MIRANDA
hellicamiranda@maisexpressao.com.br

O salão de beleza Villa Lorenz, considerado o mais renomado e charmoso de Itaici, em Indaiatuba, terá sua estreia no Troféu Frutos de Indaiá neste ano e vai contar a sua longa história: há 15 anos trabalhando em prol da autoestima dos clientes, o Villa Lorenz é hoje reconhecido pelo especial "Dia da Noiva", projeto que cresce e ganha mercado em Indaiatuba e região ano após ano.

Quando começou, em 2007, chamava-se "Lorenz Hair". Nove anos mais tarde, em 2016, aconteceu a mudança para "Villa Lorenz", aliada à mudança de espaço, que passou a contar com estacionamento próprio e lanchonete, além dos diversos serviços de beleza e estética.

O local remete a uma vila italiana, com uma "rua" que passa por salas rústicas, dando às noivas a sensação de estar realmente vivendo um clima mais romântico nos momentos que antecedem o casamento. Para Marjory Lorenz Yoshida, empresária e cabeleireira proprietária do salão, isso tudo acaba tornando o sonho ainda mais mágico.

No mês de junho, o salão comemora 15 anos de existência, colecionando parceiros, clientes e colaboradores satisfeitos. "Os nossos princípios estão no respeito ao ser humano, proporcionando bem-estar aos nossos clientes e colaboradores, assim como nossa filosofia é fazer a pessoa sair melhor do que entrou, sempre elevando sua autoestima", comenta Marjory, que ressalta ainda: "Nosso ambiente é familiar e atende a todos, crianças, mulheres e homens. É realmente um lugar gostoso em que os clientes se sentem bem em frequentar".

A empresa também se destaca quando o assunto é responsabilidade social: sempre envolvido em ações solidárias, o Villa Lorenz realiza um projeto anual desde 2008, o "Lorenz Dia Feliz", em que a renda de corte, escova e serviços de manicure realizados é 100% revertida à Creche Mãe Rainha de Itaici.

Por essa caminhada de sucesso, a empresa é celebrada e graças a seus serviços prestados estará no Troféu Frutos de Indaiá 2022. "É uma enorme satisfação fazer parte desse dia tão alegre e importante e poder receber esse prêmio que diz muito para a nossa comunidade. Só posso dizer que é uma honra participar", conclui a empresária.

DIVULGAÇÃO

Instalações do salão de beleza Villa Lorenz

16ª edição vai destacar empresas e empreendedores

Representado pela figura de uma folha de palmeira, árvore que dá o nome à cidade (chama-se "Indaiá" em tupi-guarani), o troféu do prêmio Frutos de Indaiá, desenhado pela artista plástica Maria Vaz (Memê), busca celebrar e homenagear as empresas e empreendedores que fazem a diferença na cidade, prestando excelentes serviços à comunidade e contribuindo na geração de renda e emprego, além de colaborar com a construção da Indaiatuba que se conhece e que é, há 20 anos, uma das melhores cidades do Brasil para se viver.

A festa este ano receberá a dupla sertaneja Marcos & Belutti. (**HM**).

Mastiga Samba e Amigos do Cachorrão vão fazer a final do amador domingo

Classificação das duas equipes para a disputa da próxima etapa foi sofrida com gol no final e ambas de virada

RAYANE LINS*
rayanelins@maisexpressao.com.br

Depois de três temporadas sem entrar no calendário indaiatubano pelo adiamento dos jogos por conta da pandemia, os torcedores e apaixonados pelo futebol amador já têm local, data e hora marcada para acompanhar a grande final da 14° Copa do Vila Avaí.

A tão aguardada final acontece neste domingo, dia 15, às 09h30 no minicampo do Vila Avaí.

A competição, que teve início em março deste ano, se encerra após um caminho trabalhoso, com grandes confrontos. Os jogos que revelaram os finalistas, aconteceram no primeiro domingo do mês de maio (1), onde Mastiga Samba conquistou a vitória de virada nos últimos 10 minutos do jogo, com uma cabeçada do zagueiro Paraíba. Já o seu atual adversário, Amigos do Cachorrão, se classificou com uma vitória de 2x1, sendo os dois gols de Andrey, que saiu de campo como herói do time.

De acordo com o presidente do Mastiga Samba, Fernando Ataíde, as expectativas para o jogo e a sensação de estar na final são as melhores possíveis. "Queremos fazer um bom jogo e sair com a vitória no final, mas sabemos de todas as dificuldades que iremos encontrar do outro lado, onde há um time muito competitivo e acostumado a jogar os campeonatos da Vila Havaí, porém estamos confiantes no título e vamos em busca dele".

Hélio Ribeiro, mais conhecido como Hélio Cachorrão, presidente do segundo clube finalista, Amigos do Cachorrão, conta que a sensação de estar na final é única, por conta da maneira que a partida aconteceu. "Saímos perdendo de 1x0 logo no começo do jogo e só conseguimos a virada para 2x1 nos 10 últimos minutos do jogo.

Como já dizia Galvão Bueno: "Haja Coração". Assim como Fernando, Hélio também afirma que as expectativas são as melhores possíveis. "Vamos pegar uma pedreira, um adversário muito forte, mas temos muita confiança no nosso elenco para bater de frente com eles e ir atrás do nosso objetivo maior, que é se consagrar campeão e levar o tão desejado caneco para casa, se Deus quiser".

***Rayane Lins** integra o Programa de Estágio do **Grupo Mais Expressão.**

FOTOS: ARQUIVO PESSOAL

Mastiga Samba, que se classificou no finalzinho com gol de zagueiro

Amigos do Cachorrão, que se classificou com vitória por 2 a 1

Premiação para campeão e vice será em dinheiro

O presidente da Liga Regional Desportiva Indaiatubana (LIDI), Rogério Pontara, disse que a premiação será em dinheiro, fornecida pelo patrocinador Sindicato dos Empregados no Comércio de Indaiatuba (Secom), e que será no valor de R$ 2.000 para o campeão e de R$ 1.500 para o vice-campeão.

"Depois de dois anos sem competições na Liga, estamos bastante ansiosos para essa final. Ficamos muito tempo parados, sem competições e essa é a nossa primeira final desde que retornamos todos os jogos da liga. Esperamos que seja uma grande final, com um grande público. Estamos com uma expectativa muito boa para essa final, esperando que seja um grande jogo e que termine o campeonato assim como ele foi, de grande qualidade", conta o presidente da LIDI. (**RL**).

Neto de Ítalo Mário Limongi faz visita ao clube e relembra histórias do avô

Ex-presidente do Primavera foi peça fundamental para a construção do estádio, hoje com seu nome

LUCAS MANTOVANI
lucasmantovani@maisexpressao.com.br

Há alguns anos afastado do estádio do Primavera, Sérgio de Camargo Filho não demorou muito para identificar as pedras no chão do Gigante da Vila, nem para se emocionar e soltar um grande sorriso. Sérgio é neto de Ítalo Mário Limongi e prontamente relembrou uma de suas grandes memórias que envolvem o avô e o clube do coração. Limongi, contou o neto, sempre que chegava ao estádio ia recolhendo algumas pedras no caminho para, junto a um estilingue, arremessar nos bandeirinhas que "roubavam o Primavera" e alguns torcedores visitantes. "Mas isso era antigamente, outros tempos, hoje não há espaço para isso no futebol", completou.

Durante a sua visita ao gramado e as instalações do clube, Sérgio relembrou da época em que as arquibancadas eram de madeira. "Eu era criança e lembro que isso aqui era muito diferente". Ele também relembrou com muito carinho dos eventos que aconteciam na quadra de futsal do clube e, claro, das vezes que foi ao estádio com o avô.

Ao ser perguntado como acha que seu avô se sentiria ao ver o clube atualmente, tendo acabado de realizar uma grande campanha na Série A-2 do Paulista, Sérgio foi enfático: "Ele, com certeza, estaria apoiando o time, querendo contribuir de todas as formas possíveis e, claro, contente em ver que o clube está crescendo e se desenvolvendo", afirmou.

Presidente por três vezes do Fantasma, Ítalo Mário Limongi foi um dos grandes responsáveis pelo crescimento do clube e a sua manutenção ao longo dos anos. De acordo com Sérgio, muitas vezes Limongi e Hélio Milani (ex-presidente) mantinham os salários dos jogadores e o clube funcionando pagando a partir do próprio bolso. "O meu avô investia dinheiro no clube e muitas vezes nem contava para minha avó. Investia escondido para ela não brigar com ele. Ele era maluco pelo Primavera", contou aos risos, Sérgio.

LEANDRO DE OLIVEIRA / JORNAL MAIS EXPRESSÃO

Sérgio de Camargo Filho caminha pelo campo do Primavera e relembra as histórias do seu avô

Ocupando o cargo oficial de presidente por oito anos, foi durante a gestão de Limongi que o Primavera inaugurou seu estádio, o Gigante da Vila Industrial, no dia 29 de junho de 1961. O jogo de abertura, porém, não guarda a melhor das lembranças do clube, que acabou perdendo para o Jabaquara A.C., de Santos, por 7x1. Na década de 90, após a morte de Ítalo Mário Limongi, o Primavera decidiu renomear o seu estádio em homenagem a um dos seus principais presidentes e apoiadores.

Sinfônica se apresenta com o renomado violonista Fábio Zanon no Maio Musical

Peça será o 'Concierto del Sur', composto para Andrés Segovia, um dos pais do violão erudito

HELLICA MIRANDA
hellicamiranda@maisexpressao.com.br

Retornando à sala Acrísio de Camargo, no Ciaei, a Orquestra Sinfônica de Indaiatuba se apresenta na sexta-feira (13), como parte da programação do Maio Musical, ao lado do renomado violonista Fábio Zanon, considerado um dos maiores nomes do violão na atualidade, tendo se apresentado em mais de 50 países, em concerto que começa às 20h.

De autoria do mexicano Manuel Ponce, a peça Concierto del Sur foi composta para o violonista espanhol Andrés Segovia, um dos pais do violão erudito. Para o concerto, que tem direção artística e regência do maestro Paulo de Paula — presente na apresentação com a banda Paralamas do Sucesso.

FELIPE GOMES

Orquestra Sinfônica de Indaiatuba na preparação para o Concierto del Sur

EDUARDO SARDINHA - GUITARCOOP

O violonista Fábio Zanon, considerado um dos maiores nomes do violão na atualidade

No dia 14, a Orquestra Jovem de Indaiatuba também participa do festival, se apresentando no Parque Ecológico às 19h, proporcionando uma "viagem musical" pelo Brasil, em conjunto com o Trio Entre Aspas, formado por Paulinho Paz, Isaac Miranda e Clayton de Moraes. O itinerário desse passeio levantará voo nas influências musicais do Nordeste, passará por São Paulo e aterrissará no Rio de Janeiro. Entre as obras escolhidas estão canções de Guerra-Peixe, Edu Lobo, Pixinguinha e Tom Jobim.

Também no sábado (14), as cantoras Ana Paula Moreti, Fernanda Bugallo, Juliana Alves, Leticia Nicolielo, Lucy Campos e Miguelita Miguel dividem o palco no espetáculo "40 anos sem Elis Regina", no Parque Ecológico.

No domingo (15), se apresenta o grupo Hutal, com músicas do seu primeiro álbum, Alforria, que trata de temas como saúde mental no espetáculo "Tudo é Fase". E a grande atração da noite fica a cargo do trio de irmãos Melim, donos de hits como "Ouvi Dizer" e "Meu Abrigo".

Sertanejo dominou o segundo final de semana da programação

Depois da estreia emocionante que contou com show do grupo Paralamas do Sucesso ao lado da Orquestra Sinfônica de Indaiatuba, os espetáculos do 30º Maio Musical seguiram, sobretudo, com shows apresentando o melhor do sertanejo.

Na sexta-feira (6), apresentou-se, no Parque Ecológico, o músico Renan Teixeira, natural de Indaiatuba e conhecido por shows na cidade e região, cantando sucessos como "Arranhão", de Henrique & Juliano.

Renan foi seguido por Viller Santos, dono do hit "Paciente de Boteco", em parceria com a dupla Edson & Hudson, que agradeceu ao público da cidade: "Como eu amo essa cidade e será sempre um prazer cantar pra vocês!".

O sábado (7) foi palco das duplas Marcio & Douglas e Gilberto & Gilmar. Ambas performaram sucessos autorais e clássicos do sertanejo, ganhando a plateia como coro: a primeira dupla, na estrada desde a adolescência, encantou no The Voice Brasil 2018, e têm no currículo gravações e apresentações com ícones do sertanejo, como Gusttavo Lima, Edson & Hudson, Felipe Araújo e Marcos & Belutti — estes últimos que serão a atração musical do 16º Frutos de Indaiá.

Já Gilberto & Gilmar, conhecidos de longa data dos fãs de sertanejo, entoaram clássicos de mais de 50 anos de carreira.

No domingo (8), o Duo Sciotti levou ao palco do Parque Ecológico o músico Kiko Zambianchi, unindo os sons das flautas, saxofones, teclado e guitarra à voz de "Primeiros Erros (Chove", clássico do Capital Inicial com Kiko.

Os shows continuaram a partir de segunda-feira (10), com Giulia Agg apresentando, no palco do Ciaei, o espetáculo "A evolução do sertanejo", que contou com três etapas: moda de viola, clássicos e sertanejo universitário. A jovem cantora, que é também estudante de Direito, vem realizando shows de sucesso em Indaiatuba e região.

Ainda na segunda, levando ao palco o espetáculo "O povo canta Marília Mendonça", Silviane Soares homenageou a cantora e fez questão de mostrar a força da mulher brasileira.

O cantor Renan Teixeira

Na quarta-feira (11), Priscila Moreno apresentou "Brasilidades", levando ao palco do Ciaei releituras de clássicos da MPB e foi seguida pelo grupo Reguera, com hits de reggae que marcaram época, e Cesinha e Banda, com o espetáculo "Sucessos de Hoje e os Clássicos de Sempre", tocando hits de samba e pagode.

Na quinta, Arthur Raymundo, Laura Duarte e Chiquinho Costa, com "Amar e Sonhar" também encheram o palco do Ciaei com obras de Schumann, Villa-Lobos, Lehár e Verdi, seguidos pelo Quarteto de Cordas da OSI e Sonia Di Morais.

Sexta-feira (13) terá apresentações de Dreamtime, com "Vibe Leve", Radiola Acústico, com "Dos 80' aos 00'" e Beto Tempesta e Banda, com "Unplugged", no palco do Parque Ecológico. (**HM**).

Indaiatuba Clube vai ter festa junina no dia 4

Evento tradicional da agremiação contará com barraquinhas mantidas pelas organizações da sociedade civil

IMPRENSA|IC

Imagem mostra uma das comemorações juninas que já foram realizadas no clube

LUCAS MANTOVANI
lucasmantovani@maisexpressao.com.br

Durante as comemorações juninas, o Indaiatuba Clube irá promover uma festa de cunho social, no dia 4. Segundo comunicado do clube, sete organizações da sociedade civil e que realizam trabalhos sociais irão participar do evento para arrecadar fundos e terão barraquinhas com comidas e bebidas. Evento terá diversas opções de entretenimento e show. O objetivo do evento, disse em nota o clube, é promover o entretenimento sem deixar de lado a parte social. Toda a renda arrecada pelo clube durante o evento será também repassada às entidades.

As entidades participantes são: Casa da Mulher Analia Franco, com uma sopa de capeletti; Educandário, com uma barraquinha de cachorros quentes; Irmã Dulce, com milho verde; Lar de Velhos Emmanuel, com doces; Lions Clube, trazendo um lanche de linguiça; Volacc e a barraquinha de Pastel; Rotary Club e uma barraca com cuscuz, quentão e vinho quente. Além das barracas destinadas às entidades, as tradicionais tendas com brincadeiras serão instaladas e brincadeiras, como boca do palhaço, saco surpresa e pescaria estão confirmadas.

As danças, tão tradicionais aos eventos juninos, também serão um dos pontos altos do evento, prometeu a organização. Serão realizadas apresentações típicas juninas e country com os professores e alunos do Clube nas modalidades de Hip Hop, Ballet, Sapateado, Dança de Salão e Jazz. A quadrilha está garantida e traz a escola Semente do Sabe.

O show ficará por conta da banda Rock'n Roça, para animar ainda mais a festança. Formado por seis pessoas, o grupo promete diversidade na música, indo do Rock ao Baião, de Pink Floyd a Gonzagão. Prova d a versatilidade está na composição de diferentes instrumentos, que conta com banjo, contrabaixo, violão, caixote e demais instrumentos de percursão, garantindo a releitura de sucessos.

Esta é a primeira festa junina que o clube consegue realizar desde o começo da pandemia, em 2020, o que tem gerado uma grande expectativa em todos. Já tradicional na cidade, a Festa Junina do Indaiatuba Clube costuma abrir o calendário festivo das comemorações de São João no município.

SERVIÇO

Os ingressos já estão à venda na portaria do Indaiatuba Clube ou nas entidades beneficiadas e custarão R$ 12 no primeiro lote. Os associados do clube não pagam para entrar. Para mais informações, e atente de segunda a sexta das 9h às 18h30 e sábados das 8h30 às 11h30 na Rua Oswaldo Cruz, 40 – Vl. Rossignati.

HORÓSCOPO

Signo de Áries
Até 25/Maio ficará sujeito às sensações e induções descritas nas duas últimas publicações: pode se sentir limitado, isolado e sem apoio. No entanto é momento de reavaliar sua força de vontade. Perguntas devem ser feitas: Estou sendo claro em minhas atitudes? Eu planejo de forma clara? Minhas atitudes são de vitimismo, só reclamando ou enfrento os fatos? Quais emoções prendem ou manipulam minha maneira de agir?

Signo de Touro
Valores familiares, tradicionais, antigas formas de ser e de pensar estão na raiz de algumas dificuldades no planejamento de seu trabalho ou no modo como leva sua saúde e seu bem-estar no cotidiano. Quem é dono de seu negócio pode ter algumas dificuldades pois é importante não ser dominado pela opinião alheia, mas precisa ser coerente com o sentido de ordem e flexibilidade.

Signo de Gêmeos
Mercúrio retrogrado pede para que o nativo olhe para aspectos que são fundamentais em sua vida. E todos estes dentro de si. Do que você mais sente falta? Qual situação o leva a reclamar da vida? O que precisa descobrir dentro de si que não o deixa tranquilo? Vai ser necessário revisar e organizar assuntos e situações internas.

Signo de Câncer
Momento um pouco complicado para sua mente, comunicação, estudos, expressão (seja verbal ou de outro tipo). Irmãos podem passar por dificuldades monetárias. O nativo precisa aprender o valor de fazer escolhas e de manter a calma emocional na hora de firmar contratos. Problemas com mídias e papeis jornalísticos.

Signo de Leão
Sua vida social fica mais intensa e corre o risco de aumentar sua agitação. Palavras mal colocadas, interpretações equivocadas, enganos e erros de digitação em documentos, e possibilidades de se ver envolvido em fofocas. Sua mente está em fase de expansão, aproveite para renovar o que precisa e amplie seus horizontes.

Signo de Virgem
Foco na vida profissional. Surgem problemas para serem solucionados e dependem de seu esforço e poder de organização. Corre o risco de se enganar, digitar ou compreender errado documentos e planilhas. Tenha cuidado com as palavras relacionadas com suas certezas. Corre o risco de embates por orgulhos de seu lógico raciocínio

Signo de Libra
Algumas dificuldades podem ocorrer em suas amizades. É um bom momento para evitar ser prolixo. Não saber sintetizar os pensamentos e as ideias, levarão a dificuldades nos mais diversos relacionamentos. Cônjuge pode estar vivendo algumas dificuldades no trabalho ou na saúde.

Signo de Escorpião
Aquelas experiências afetivo-sexuais ou aventuras inconsequentes, podem se tornar mais intensas e tender a efetivação (formalização) delas. O trabalho pode propiciar alterações no ambiente de serviço e no desenvolvimento de suas relações. Amizades, planos para o futuro e sua vida profissional estão nesse pacote de mudanças.

Signo de Sagitário
Aguente firme, pois até 25/Maio as irritações dentro de casa surgem por interpretações e atitudes confusas. Essas semanas, Mercúrio retrógrado pode provocar dificuldades em seu relacionamento conjugal, societário ou nas reuniões sociais. Problemas com seus pais ou com pessoas de idade dentro de sua casa ou seu lar.

Signo de Capricórnio
Seu foco na família, ou em assuntos domésticos tendem a encontrar assuntos para serem resolvidos. Pode ter que se posicionar dentro de casa devido a algumas situações. Não reaja, aprenda o poder que um perdão tem. Tanto para que o pratica, como para quem o recebe. Tenha calma com o ritmo acelerado que continua havendo.

Signo de Aquário
Sua mente ainda sofre com um excesso de sensibilidade, e isso o faz agir, ou até mesmo planejar, de forma confusa. Os prazeres podem vir misturados com alguma responsabilidade. Momento de foco em sua vida social que traz diversos contatos. Momento de pôr em prática ideias profundas.

Signo de Peixes
Não é um bom momento parda relacionamentos. Porém se o cônjuge trabalha junto ao nativo, o ajudará com relação à opinião alheia. Mudanças com relação a sua capacidade de saber usar a diplomacia. Se estiver em relacionamentos afetivo-sexuais no ambiente de trabalho, poderá criar dificuldades para sua posição na empresa.

De 13 a 20 de Maio de 2022

POR: ALEX COSTA GUIMARÃES

Equipe da Ruby Bronze & Estética: Adriane, Ruby, Ana Rúbia, Rafaela, Dedé e Clayton, que fazem o sucesso do Salão "com o sol do verão, mas com a brisas da chegada do inverno, temos o clima perfeito para um bronze confortável e eficaz!" Av. Coronel Antônio Estanislau do Amaral, 1255 - Jardim Juliana. WhatsApp: (19) 97158-7136

Lucas Henrique participará esse ano do Frutos de Indaiá, como revelação de Nutricionísta. Parabéns!

A Travain recebeu a visita técnica de manutenção de extintores do Curso de Bombeiros da Escola JF Treinamentos. Foi demais!

Colégio Meta

Mãe Ana recebendo o presente de Dia das Mães da filha Lavínia do 5º Ano A (Unidade II).

Mãe Vanessa recebendo o presente de Dia das Mães da filha Beatriz do Maternal I (Unidade I).

Mãe Vanessa recebendo o presente de Dia das Mães da filha Milena do Maternal II (Unidade I).

Equipe Villa Lorenz no XII Lorenz Dia Feliz, evento em prol da Creche Mãe Rainha de Itaici. Foi só alegria!

Adelaide Decorações

Na Adelaide Decorações você encontra o que há de mais moderno em cortinas, persianas, papel de parede, colchas sob medida, almofadas, tapetes e carpetes. Ligue já e agende seu horário (19) 3894-4638 / (19) 99763-2829. Você vai adorar!

Pensionato Fênix

Nada é mais forte e verdadeiro do que o amor de uma mãe. E como sempre o Fênix Pensionato realizou uma verdadeira festa para homenagear as queridas idosas mamães, titias e avós, nas três unidades do pensionato: Indaiatuba, Jundiaí e Campinas. Parabéns Nilce e Neide!

Clínica Bicho Amigo

Sônia com a sua linda Luna, em consulta na Clínica Bicho Amigo. Rua: Quinze de Novembro, 1050 - Centro, Fone: (19) 3875-2715.

Cristiane e Cleberson reinauguraram a Vidraçaria SP semana passada. Muito sucesso!

ACESSE NOSSO PORTAL
PARA MAIS NOTÍCIAS:
grupo mais expressão

Aula de desenho ao ar livre!Em uma aula especial na sala de aula ao ar livre, os alunos do Curso de Desenho foram ver de perto as plantas e suas texturas para, então, utilizando suas habilidades artísticas, colocarem no papel a beleza da natureza!

O Espaço Marcia Paccor completou 25 anos na última quarta-feira, com a Mostra de Noivas de Parceiros, a noite foi muito comemorada, pois as coisas estão voltando aos poucos ao normal, com a presença da imprensa , parceiros e amigos, Marcia Paccor e família agradeceram a todos presentes. E nós do Mais Expressão desejamos parabéns e muito Sucesso sempre!

Everton colaborador do nosso cliente CelLux, fez aniversário dia 06 de maio. Desejamos parabéns e muitas felicidades!

Mais uma venda concluída pela Z10 Imóveis. Parabéns a Corretora Cíntia e os clientes Sérgio e Joselaine pela aquisição!

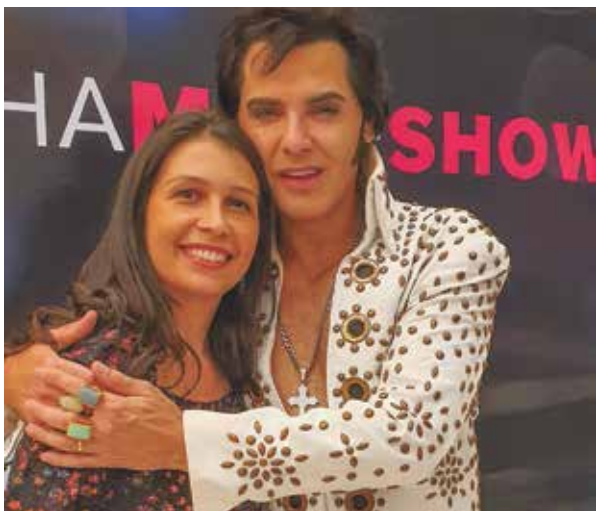

A comemoração do dia das Mães, foi muito especial no Polo Shopping, começou na sexta-feira dia 06, com um incrível Show, com o Cover do Elvis Presley, Renato Carlini, com a casa cheia e um público muito animado, a noite foi muito especial, parabéns Polo Shopping! Na foto Andréa Fernandes com Renato Carlini!

E esta semana quem apagou as velinhas, foi nosso cliente e amigo Gaião da Shop Piscinas, desejamos parabéns e muitas felicidades sempre!

Domingo dia das mães, foi muito especial no Tuia Armazém Restaurante, teve show com Débora Nunes e muita alegria, parabéns! Na foto Débora Nunes, Daniela Amstalden, Denis Vieira, Nenê do Cururu, José Donato Amstalden! APROVEITAMOS A FOTO PARA PARABENIZAR ESSE CASAL MARAVILHOSO DANY E ZÉ PELOS 9 ANOS DE CASADOS. PARABÉNS E DEUS ABENÇOE!

A maneira mais rápida e barata de comprar gás para sua cozinha!

Desconto na primeira compra pelo **APP**

ENTREGA RÁPIDA

Simples e rápido. Pediu, chegou!

Baixe o APP

Disponível na Google Play

Disponível na App Store

acendegas.com /acendegas

acendegas

Z10 Negócios Imobiliários Creci J-24513

www.z10imoveis.com.br

(19)3894-7078 (19) 98989-9575

Rua XV de Novembro, 2118/2132 - Jd. Dom Bosco - Indaiatuba-SP

CH01864 - AT.2500m² - AC.360m² - CHACARA EM CONDOMÍNIO - MOSTEIRO DE ITAICI - casa térrea c/pé direito alto sendo 03 dormitórios sendo 01 suítes - 03 WC social, cozinha com planejados, sala de estar, sala TV, ampla varanda fechada com sala | espaço gourmet com churrasqueira , lavanderia, despejo, oficina, pomares, plantas, garagens cobertas e descobertas 02 poços caipiras, tanque de peixes, galinheiro, baias para cavalo . Condomínio com segurança 24 horas, com grandes lagos e matas preservadas. R$1.900.000,00. . **CORRETOR JOAO VICENTE – CRECI: 99221 – TEL: (19) 97409-2113.**

CA10119 - AT. 105 m² - AT. 90m² - CASA NOVA TÉRREA - JD NOVA VENEZA - casa térrea recém construída, sendo 2 dormitórios - 1 suíte, WC social com Domus iluminação natural, e led, sala e cozinha estilo americana, conceito aberto, com granito, com iluminação em led, com sanca, lavanderia, churrasqueira com pia em granito, porcelanato de ótima qualidade, todos os ambientes preparados para instalação de ar condicionado, iluminação projetada na fachada. R$ 477.000,00. **CORRETORA LIA – CRECI: 185819 – TEL: (19) 99815-6906**

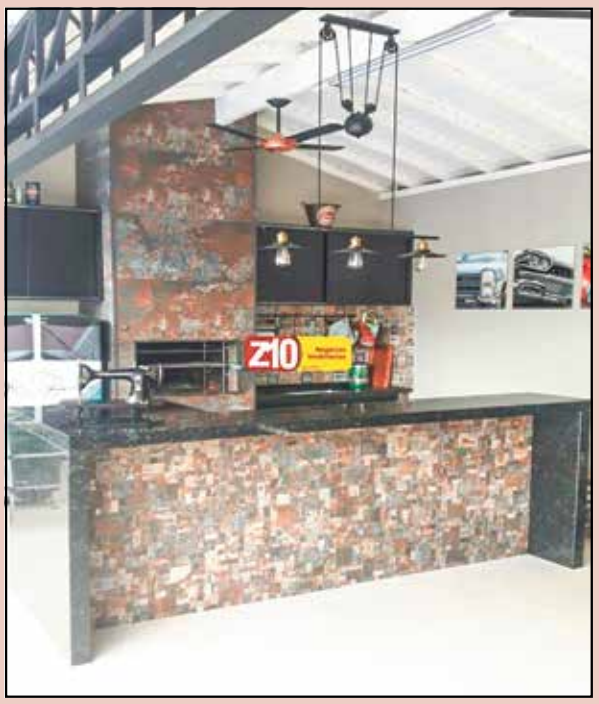

CA10110 - CASA A VENDA - JARDIM FLORIDA - INDAIATUBA/SP. - AT. 250 m². AC.170m² - 03 Dormitórios(sendo 01 suíte com banheira) - sala de jantar, sala estar, cozinha planejada, lavanderia, wc social, quintal com piscina, churrasqueira, banheiro na área de lazer, 02 vagas de garagem cobertas. OTIMA LOCALIZAÇÃO. R$ 800.000,00. **CORRETORA JUDITE – CRECI:212063 – TEL: (19) 99600-1290.**

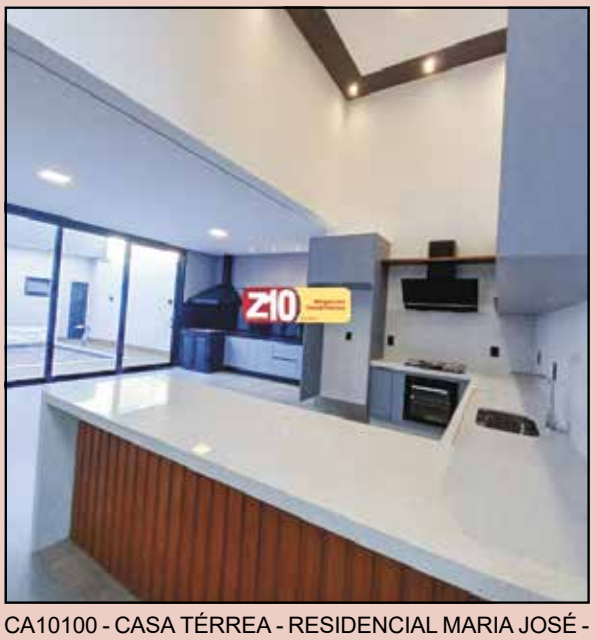

CA10100 - CASA TÉRREA - RESIDENCIAL MARIA JOSÉ - AT 300 m² AC 200 m² - 03 suítes planejadas 01 com closet, escritório planejado, WC social, sala 02 ambientes (estar e jantar) pé direito alto, cozinha americana planejada com cooktop, microondas, forno elétrico, área gourmet planejada com churrasqueira e coifa, lavanderia planejada, piscina com aquecimento, garagem para 04 autos sendo (02 cobertas) ar condicionado em todos os ambientes. Condomínio com Piscina adulto e infantil, salão de festas, campo gramado, quadra de tênis, churrasqueira, parque infantil e 02 portarias. **CORRETORA VILMA – CRECI: 123124 – TEL: (19) 99712-0636.**

AP05515 - APARTAMENTO A VENDA - PRÓXIMO AO PARQUE ECOLÓGICO - EDIFICIO PARQUE CECI - INDAIATUBA/SP - AU 82 m² - 03 dormitórios sendo 01 suíte, sala 02 ambientes, integrada com varanda, cozinha, área de serviço, banheiro de empregada, WC social, lavabo, duas vagas cobertas. Sol da manhã. Edifício com portaria e controle de acesso 24 horas, área de lazer com piscina, salão de festa, churrasqueira. Excelente localização, próximo ao parque Ecológico de Indaiatuba. Venda: R$ 445.000,00. **CORRETORA JUDITE – CRECI:212063 – TEL: (19) 99600-1290.**

AP05526 - CIDADE NOVA - EDIFÍCIO PRIME - AU 82 m² - 03 dormitórios todos com planejados, sendo uma suíte com closet, sala 02 ambientes, 01 WC social, lavabo, cozinha estilo americano com planejados, lavanderia, varanda, garagem coberta para 02 veículos. Área gourmet na cobertura : ampla área panorâmica, jacuzzi, academia, salão de jogos, salão de festas com churrasqueira. SOL DA MANHÃ. **R$ 450.000,00. CORRETORA YURICO – CRECI: 144049 - TEL: (19) 97168-2829.**

VENDAS

TE06603 - PARK REAL-AT.233m²- Excelente terreno em condomínio fechado. Portaria 24 hs. R$ 338.000,00. **CORRETORA LIA – CRECI: 185819 – TEL: (19) 99815-6906**

CA10062- AT. 81m² - AC. 51m² - CASA NOVA TÉRREA EM EXCELENTE LOCALIZAÇÃO - JD. SABIAS - casa térrea recém entregue sendo 02 dormitórios com planjeados - 01 suite, WC social, sala e cozinha tipo americana em conceito aberto já com planejados com cooktop e coifa, área de serviço com planejados, área gourmet com churrasqueira. Imóvel excelente com acabamento superior, em bairro novo arborizado, próximo a comércios e colégios. R$ 360.000,00. **CORRETOR MÁRCIO LIMA – CRECI: 202852 – TEL: (19) 98180-1624**

CA10097 - AT 150 m² AU 105 m² - CASA TÉRREA EM CONDOMÍNIO - VILLA PARATY - INDAIATUBA/SP - 3 dormitórios sendo 1 suíte, 2 salas, 3 banheiros, cozinha, área de serviço, área gourmet com churrasqueira, 1 vagas de garagem coberta e 1 descoberta. Móveis planejados na sala de estar. Condomínio com área de lazer completa, piscina, quadra, academia, playground. Ótima localização. R$ 650.000,00. **CORRETOR EMERSON – CRECI: 224016 – TEL: (11) 98512-9291.**

CA09999- RESIDENCIAL CONDOMÍNIO MAISON BLANCHE - AT 189,0m² AC 177,0m² - SOBRADO a poucos minutos do centro e próximo ao parque ecológico, 3 suítes com armários, 02 salas, 01 escritório, cozinha planejada, forno, fogão, forno elétrico, Área gourmet com churrasqueiras, condomínio conta com uma linda área de lazer, R$ 1.050.000,00. **CORRETOR JOAO VICENTE – CRECI: 99221 – TEL: (19) 97409-2113.**

CA09980 - CASA RESIDENCIAL TÉRREA - JARDIM EUROPA II - AT 250m² - AC 75 m² - 02 dormitórios sendo 01 suíte, sala, cozinha americana, 01 WC Social, área de serviço, amplo quintal, garagem com 04 vagas. EXCELENTE BAIRRO - R$ 560.000,00. **CORRETORA YURICO – CRECI: 144049 - TEL: (19) 97168-2829.**

CA09973 - AT.300m² - AC 276m² - SOBRADO COM ACABAMENTO SOFISTICADO EM EXCELENTE CONDOMÍNIO COM LOCALIZAÇÃO PRIVILEGIADA - PANORAMA RESIDENCE - 04 suítes (01 master com closet), 05 WC social, sala ampla com living e pé direito alto, sala de jantar, cozinha americana com fechamento de ambiente (com ilha e planejada), espaço gourmet com churrasqueira, lavanderia, piscina com hidro, paisagismo tropical. Aquecimento solar, acabamento alto padrão com iluminação em LED, ambientes com planejados e climatizados, persianas elétricas. Condomínio com área de lazer, salão de festas, playground, churrasqueira, academia, portaria 24 horas. R$ 1.600.000,00. **CORRETOR MÁRCIO LIMA – CRECI: 202852 – TEL: (19) 98180-1624**

PREDIAL IMÓVEIS CRECI - 33.968-J
Negócios imobiliários

Fone: (19) 99736-4344
Plantão: (19) 99762-7997

RUA SERAFIM GILBERTO CANDELO N° 1756- ANT 32, JD. MORADA DO SOL

DESTAQUES

Oportunidade na **Morada do Sol**, próximo ao **Pq. Ecológico**. 02 dormitórios, garagem e espaço de terreno nos fundos. Apenas **R$250.000,00**, Vá zunindo! - **Tel:**(19)99762-7997

Oportunidade no Condominio Vitória Régia no **Jardim Colibris** . Apartamento com dois dormitórios e vaga de garagem muito bonito por apenas **R$195.000,00** Corra!! **Tel:**(19)99762-7997

Oportunidade em **Salto** no **Jd. Nair Maria** ! 01 dormitório, 02 wcs, sala, cozinha, lavanderia, garagem p/02 autos, em lote de 180m2 . De **R$210.000,00** por **R$185.000,00** - **Tel:**(19)99762-7997. Corra!

Oportunidade Única ! Lote de **150m2** no **Jd Belo Horizonte** por apenas : **R$180.000,00** Corra que é apenas pelos próximos 15 dias , após saira de venda! **Tel:**(19)99762-7997

ROSA BROLO
CORRETORA DE IMÓVEIS
CRECI 74092

Vende - Aluga - Administra

www.rosabrolo.com.br • rosabrolocorretora@hotmail.com
Rua Padre Bento Pache, 801 - Centro (esquina com a Pedro Gonçalves)

Locação: 3885-4500
Vendas: 98254-7703

VENDAS

CASAS COM 1 E 2 DORMITORIOS

CA215 – JD. COLIBRIS – R$350 MIL - Sobrado com 2 dormitórios, sala, cozinha, lavanderia, 2 banheiros e garagem. OBS: No terreno possui 3 salas comerciais com total de 64 m².
CA202 – JD. COLONIAL – R$465 MIL – Sobrado com 2 dormitórios sendo os 2 suítes, 1 lavabo, 4 banheiros, cozinha planejada, sala de TV, sala de jantar, escritório, ar condicionado, garagem para 2 carros e edícula. Possui quintal, churrasqueira e portão eletrônico.
CA204 – CENTRO – R$530 MIL - 2 dormitórios, sala, cozinha e banheiro. Possui 1 dormitório nos fundos, sala, copa, cozinha e banheiro.
CA209 – JD. HUBERT – R$330 MIL – 2 dormitórios, sala, cozinha, lavanderia, banheiro e garagem.
CA210 – JD. BELA VISTA – R$400 MIL - 2 dormitórios, sala, cozinha com armário, lavanderia, banheiro, varanda e garagem para 4 carros sendo 2 cobertas.
CA213 – JD. BELA VISTA – R$700 MIL - 2 dormitórios, sala de estar, sala de TV, cozinha americana com armários, lavanderia, 2 banheiros, dispensa e garagem para 8 carros. Possui piscina, churrasqueira com área gourmet, fogão a lenha, forno de pizza, playground, área coberta na piscina e portão eletrônico. Aceita permuta com imóvel de menor valor ou carro.
CA208 – JD. MORADA DO SOL – R$450 MIL - 2 dormitórios, sala, cozinha, banheiro e garagem para 6 carros. Possui edícula com 2 cômodos. Aceita permuta com carro.
CA104 – JD. MORERA – MONTE MOR – R$190 MIL - 1 dormitório, sala, cozinha, lavanderia, banheiro, garagem e quintal. Aceita permuta com casa ou chácara.
CA203 – VILA FURLAN – R$520 MIL - 2 dormitórios, sala, cozinha, banheiro lavanderia e garagem para 3 carros. Possui casa nos fundos com 1 dormitório, sala, cozinha e banheiro.
CA212 – JD. NOVA VENEZA – R$370 MIL – 2 dormitórios sendo 1 suíte com área de luz, banheiro, sala, cozinha americana, copa com cuba e torneira gourmet, lavanderia, garagem para 2 carros e portão eletrônico.
CA214 – JD. MONTE CARLO – R$351 MIL - 2 dormitórios, sala, cozinha, banheiro, área de luz e garagem coberta para 1 carro.

CASAS COM 3/4 DORMITORIOS

CA341- JD. PRIMAVERA - R$ 450 MIL - Sobrado com 3 dormitórios sendo 1 suíte, 2 banheiros, sala, cozinha planejada com ilha, lavanderia com armários, garagem coberta para 2 carros e área gourmet. Possui armário embutido debaixo da escada. Aceita permuta com chácara.
CA329 – LAURO BUENO DE CAMARGO – R$370 MIL – 3 dormitórios, sendo 1 suíte, sala de estar e jantar, cozinha, lavanderia, banheiro, churrasqueira, portão eletrônico e garagem coberta para 2 carros.
CA400 – CECAP – R$415 MIL – 4 dormitórios, sala, cozinha, lavanderia, 2 banheiros, churrasqueira e garagem para 4 carros. Aceita permuta com chácara.
CA301 – VILA AVAI – R$450 MIL – 3 dormitórios, sendo 1 suíte, sala, cozinha planejada, banheiro, lavanderia, churrasqueira e garagem coberta para 2 carros. Aceita permuta com casa em condomínio ou apartamento.
CA303 – JD. EUROPA – R$790 MIL - Sobrado 3 dormitórios sendo 1 suíte com closet, hidro e varanda, 2 banheiros, sacada com área coberta para lazer, sala de estar, sala de TV, sala de jantar, lavabo, copa, cozinha planejada com cooktop, lavanderia, dormitório de empregada com banheiro, dispensa e garagem com jardim. Possui área gourmet com armário, pia, fogão elétrico e churrasqueira, portão eletrônico e ar condicionado.
CA304 – JD. REGENTE – R$575 MIL – 3 dormitórios sendo 1 suíte, sala de estar, sala de jantar, lavabo, 2 banheiros, cozinha planejada, garagem para 4 carros sendo 2 cobertas, área gourmet com churrasqueira. Obs: Preparado para aquecedor solar.
CA312 – VILA MARIA HELENA – R$630 MIL - 3 dormitórios sendo 1 suíte com armários e hidromassagem, sala, cozinha planejada com cooktop, dispensa, banheiro, lavanderia, garagem, churrasqueira e portão eletrônico.
CA320 – JD. ESPLANADA – R$978 MIL – Sobrado com 3 dormitórios sendo 1 suíte, sala de estar, sala de jantar, sala de TV, cozinha, escritório, banheiro social, lavabo, varanda na frente e nos fundos. Possui garagem coberta para 2 carros, piscina, edícula com churrasqueira e fogão a lenha. Aceita permuta com terreno ou apartamento até R$500 MIL
CA321 – JD. MORYAMA – R$490 MIL - 3 dormitórios sendo 1 suíte, sala, cozinha, lavanderia, 2 banheiros, garagem para 2 carros e portão eletrônico.
CA325 – JD. MONTE CARLO – R$553 MIL - 3 dormitórios sendo 1 suíte, sala, cozinha, banheiro, garagem para 2 carros, churrasqueira e portão eletrônico.
CA414 – JD. REGINA – R$820 MIL - Sobrado com 4 dormitórios sendo 1 suíte com closet e banheira de hidromassagem, sacada, banheiro social, sala de estar, sala de jantar, lavabo, varanda, cozinha planejada, dispensa com armários, garagem para 4 carros sendo 2 cobertas, área gourmet com churrasqueira, pia e balcão em granito. Possui edícula com banheiro, quintal e portão eletrônico. Aceita permuta com apartamento ou casa de menor valor.
CA327 – VILA SFEIR – R$611 MIL - 3 dormitórios sendo 1 suíte, sala de estar 2 ambientes, 2 banheiros, cozinha, copa, lavanderia, área gourmet com churrasqueira, quintal, canil e garagem para 2 carros. Possui sobrado nos fundos com 3 dormitórios e 2 banheiros. Aceita permuta com apartamento ou casa de menor valor.
CA330 – VILA MARIA HELENA – R$750 MIL – 3 dormitórios sendo 1 suíte, sala, cozinha, copa, banheiro, garagem coberta para 2 carros, quintal e portão eletrônico.

CONDOMINIOS FECHADOS – CASAS

CA316 – BEIRA DA MATA – R$1.200.000,00 – 3 dorms (2st, 1 delas com hidro e closet), sala de estar com pé direito alto, sala de jantar, coz americana, lavanderia, dorm e wc de empregada, dispensa, área gourmet, piscina aquecida, quintal, garagem coberta para 2 carros e descoberta para 2 carros.
CA410 – CONDOMINIO SANTA CLARA – R$2.750.000,00 - 4 suítes sendo 3 closets e uma com armário, escritório, sala de estar e sala de jantar com pé direito alto, cozinha americana com ilha e armários embutidos, lavabo com lavatório cuba esculpida e espelho, jardim de inverno para as suítes, lavanderia, paisagismo, piscina preparada para aquecimento solar, garagem e entrada de serviço. Possui espaço gourmet com sistema de som Bluetooth, churrasqueira e armário embutido.
CA314 – CONDOMINIO MANTOVA – R$900 MIL - 3 dormitórios sendo 3 suítes e 1 com closet, sala de estar, sala de jantar, cozinha, lavanderia, banheiro, lavabo, garagem para 2 carros sendo 1 coberta, área gourmet e piscina.
CA411 – MOSTEIRO DE ITAICI – R$5.500.000,00 - Mansão com 5 dormitórios sendo 5 suítes, salas amplas com três ambientes, sala de jantar e sala com lareira, copa planejada, cozinha planejada, lavanderia, dispensa, sacada, dormitório de empregada, casa de caseiro e garagem para 13 carros sendo 4 cobertas. Possui piscina, churrasqueira, jacuzzi com hidromassagem, sauna, campo de futebol e pomar.
CA318 – CONDOMINIO MARIA JOSÉ – R$1.590.000,00 - 3 dormitórios sendo 3 suítes e 1 com closet, sala de estar, sala de jantar, lavabo, cozinha planejada, lavanderia e garagem para 4 carros sendo 2 cobertas. Possui piscina com cascata e churrasqueira com área gourmet.
CA322 – CONDOMINIO VILAGES TERRAS DE INDAIA – R$1.485.000,00 - Sobrado com 3 dormitórios sendo 1 suíte com closet, banheiro, sala de estar 2 ambientes, sala de TV com armários, sala de jantar, lavabo, varanda, cozinha, escritório, dispensa, garagem para 4 carros sendo 2 cobertas e 2 dormitórios de empregada com banheiro compartilhado. Possui piscina e churrasqueira. Aceita permuta com terreno, apartamento ou casa térrea em condomínio.
CA211 - CONDOMINIO PORTAL DE ITAICI – R$890 MIL - Sobrado com 2 dormitórios sendo 1 suíte com closet e sacada, banheiro, sala de estar, sala de jantar, lavabo, cozinha, lavanderia e garagem para 8 carros sendo 4 cobertas. Possui área gourmet com churrasqueira e forno de pizza.
CCA310 – CONDOMINIO VILA YTU – R$1.185.000,00 - 3 dormitórios sendo 1 suíte, cozinha planejada, sala 2 ambientes planejada, barzinho planejado, closet planejado, 2 banheiros planejados, lavanderia planejada, escritório, dispensa, depósito, quintal grande para piscina e garagem para 5 carros. Possui área de luz, área gourmet planejada com forno de pizza e churrasqueira.
CA326 – CONDOMINIO JD. TOSCANA – JD. VENEZA – R$787 MIL - 3 dormitórios sendo 1 suíte com closet, sala de estar, sala de jantar, cozinha com espaço gourmet, lavanderia, garagem para 3 carros sendo 1 coberta e churrasqueira.

APARTAMENTOS

AP533 - JD. MORUMBI - R$160 MIL - 2 dormitórios, sala, cozinha, banheiro, lavanderia e garagem para 1 carro.
AP504 – VILA MARIA HELENA – R$405 MIL – 3 dormitórios, sendo 1 suíte, sala de estar, sala de jantar, cozinha planejada tipo americana, lavanderia, banheiro e garagem coberta para 2 carros.
AP507 – JD. ALICE – R$220 MIL – 2 dormitórios, sala, cozinha, lavanderia, banheiro e garagem coberta para 1 carro.
AP512 – EDIFÍCIO BERNADINO – CENTRO – R$320 MIL – 2 dormitórios, sendo 1 suíte, cozinha planejada, sala de TV com home Theater, varanda, 1 banheiro e garagem coberta para 2 carros. Edifício possui elevador e portão eletrônico.
AP500 – JD. ALICE – R$250 MIL – 2 dormitórios, banheiro social com box, cozinha planejada, sala 2 ambientes e garagem coberta para 1 carro.
AP519 – CENTRO – R$370 MIL - 3 dormitórios, sala de estar, cozinha com armários, 2 banheiros social, lavanderia, banheiro de empregada e garagem coberta para 1 carro. Possui elevador.
AP540 – JD. POMPÉIA – R$550 MIL - 3 dormitórios com armários e 1 suíte, sala de estar planejada, sala de TV, sala de jantar, cozinha planejada, lavanderia, 2 banheiros, varanda com churrasqueira e garagem coberta para 2 carros. Possui ar condicionado.
AP544 – VILA ALMEIDA – R$920 MIL - 3 dormitórios sendo 1 suíte, sala de estar, sala de jantar, lavabo, cozinha americana, lavanderia, sacada integrada com janela de vidro, cervejaria, adega de vinho, eletros de cozinha e garagem para 2 carros. Possui ar condicionado em todos os ambientes. Área de lazer completa e elevador.
AP546- CIDAE NOVA – R$405 MIL - 2 dormitórios sendo 1 suíte com closet, sacada, banheiro, sala de estar, sala de jantar, cozinha planejada, lavanderia e garagem para 2 carros.

TERRENOS

TEMOS TERRENOS RESIDENCIAIS E COMERCIAIS APARTIR DE 300M² A PARTIR DE 180 MIL

TE58 – JD. MUNICIPAL – SALTO – R$950 MIL – 1650 m².
TE63 – JARDIM DAS MARITACAS – R$220 MIL – 210 m²
TE66 – JD. SANTA CRUZ – SALTO – R$130 MIL – 162 m²
TE03 – JD. RESIDENCIAL NOVA VENEZA – R$ 200 MIL - 153,20 m²
TE06 – JD. ESPLANADA – R$380 MIL – 300 m²
TE07 – CONDOMINIO BRESCIA – R$350 MIL – 200 m²
TE10 – COND. RES. POR DO SOL – R80 MIL - 575 m². Aceita permuta com carro até R$30 Mil. OBS: Valor R$80.000,00 + 154 parcelas de R$1.050,00 corrigida pelo IGPM.
TE12 – VILA SÃO JOSÉ – R$350 MIL - 280 m². Aceita Permuta com casa ou apartamento.
TE13 - VILA FURLAN - R$480 MIL – 330 m².
TE18 – JD. ESPLANADA – R$372 MIL – 300 m².
TE20 JD. ESPLANADA I – R$468 MIL – 360 m².
TE22 – CONDOMINIO RESERVA SANTA MARIA -Terrenos a partir de 500 m² a 1441 m². OBS: Valor da venda sob consulta.
TE23 – JD. BELA VISTA – R$351 MIL - 282 m².

CHACARAS E SITIOS

SI913 – ESTRADA MATO DENTRO – R$3.200.000,00 - 40.023 m²
SI914 – SITIO NO MIRIM – R$60,00/m² - 64.534m² - 1 casa de 5 comodos,2 casas de 4 cômodos, galpão de 150 m², tanque de água, nascente com córrego, piscina 3x5m, plantação de uva. Ao lado estamos vendendo outro sitio de 46.000m².
CH706 COLINAS I – 795 MIL - 3 dormitórios sendo 1 suíte, banheiro, sala de estar 3 ambientes, cozinha americana, varanda, lavanderia, dispensa e edícula com banheiro. Possui área gourmet, piscina e quintal com cocheira.
CH712 – RECANTO DAS FLORES – R$1.100.000,00 - 2 dormitórios sendo 1 suíte, sala, cozinha, varanda, banheiro, casa de caseiro, piscina pequena e garagem.aceita permuta até 50% em apartamento em Campinas.
SI903 – AUTOS DE ITAICI – VIDEIRAS – R$950 MIL – 20.000 m²
CH718 – MOSTEIRO DE ITAICI - R$1.060.000,00 – 3740 m².
CH720 – MOSTEIRO DE ITAICI – R$1.590.000,00 – 7550 m².
CH721 – MOSTEIRO DE ITAICI – R$850 MIL – 3000 m².
CH707 – COLINAS I – R$1.000.000,00 - Chácara com salão de festa, cozinha com 2 pias, dispensa, 8 banheiros, piscina, mini campo de futebol, churrasqueira com pia e balcão.
SI904 – PROXIMO AO PESQUEIRO MIRIM – R$3.000.000,00 - Sítio com casa de 2 dormitórios, sala, cozinha, banheiro, fogão a lenha, churrasqueira, garagem e galpão. Possui córrego nos fundos e poço artesiano. Área Total 121.000 m².
CH711 – COLINAS I – R$1.100.000,00 - 3 dormitórios sendo 3 suítes, sacada, sala de estar, sala de TV, sala de jantar, lavabo, cozinha, lavanderia, garagem para 5 carros e banheiro externo. Possui piscina e churrasqueira com 2 banheiros.
CH715 – CONDOMINIO RECANTO DAS FLORES – R$1.000.000,00 – 5000 m²
CH719 – CHACARA ALVORADA – R$990 MIL - Chácara com 2 dormitórios sendo 2 suítes, sala, cozinha planejada estilo americana, lavanderia, lavabo, escritório com área de luz, banheiro e garagem. Possui piscina, churrasqueira e pomares.

IMÓVEL COMERCIAL

IC16 - PREDIO COMERCIAL CENTRO - R$2.700.000,00 - Parte inferior com 2 salões, 2 salas. Parte superior 7 salas.OBS: Quase todas salas alugadas.
IC03 - CASA COMERCIAL CENTRO - R$1.150.000,00 – 4 salas sendo 1 bem ampla, copa, 2 banheiros, dispensa, garagem coberta para 2 carros. Aceita permuta com casa até 700 mil ou apartamento. Obs: O imóvel está alugado para um grupo de cabelereiros por R$3.600,00.

LOCAÇÃO – CASAS C/ 1, 2 e 3 DORMITÓRIOS

VILA VERDE – R$3.000,00 – Sobrado com 3 dormitórios sendo 1 suíte, banheiro social, lavabo, sala, cozinha, lavanderia. Possui cobertura nos fundos.
SITIO ITABORAÍ – CHACARA – R$2.750,00 – 2 dormitórios sendo 1 suíte, sala ampla, cozinha planejada, banheiro, lavanderia, cozinha externa com pia. Toda avarandada com garagem para 2 carros e entrada para vários.
REMULO ZOPPI – R$1.300,00 – 2 dormitórios, sala, cozinha, banheiro e garagem.
JD. BELA VISTA – R$2.000,00 – 2 dormitórios, sala, cozinha, banheiro, lavanderia, garagem para 4 carros e quintal
VILA MERCEDES – R$1.100,00 – 2 dormitórios, sala, cozinha, banheiro e garagem.
JD. MORADA DO SOL – R$880,00 – 1 dormitório, cozinha, banheiro e garagem.
JD. ESPLANADA – R$1.687,00 – 1 dormitório, sala, cozinha, banheiro, lavanderia, garagem e quintal.

SALÃO

CIDADE NOVA I – R$1.300,00 – Área 19 m² e wc.
JD. COLONIAL – R$5.100,00 – Área 104 m² e 2 wc
CENTRO – R$4.900,00 – Área 127 m² e 2 wc.

SALAS

CENTRO – R$1.600,00 – Área 42 m², banheiro com barra e exaustor, copa, 1 vaga de garagem e elevador.
CENTRO - R$1.200,00 – Área 31 m² e wc
CENTRO – R$700,00 – Área 35 m² com sala de espera e 1 wc.

TERRENOS

VL. HAVAI – R$1200,00 – terreno murado com quadra
JD. CALIFORNIA – R$1.500,00 – Área 560 m²

VISÃO imóveis
CRECI: 04.732-J

Desde 1978 facilitando o mercado Imobiliário

1 ref site 32095- Casa Jardim Montreal Residence - 3 dorm , 1 suíte, sala, coz, banheiro, área de serviço e garagem R$ 4.200,00 + Cond + IPTU

2 ref site 28323 - Casa no Moradas de Itaici - 3 dorm , sala , coz , 2 banheiros e garagem R$3.370,00 + IPTU + Cond

3 ref site 8593- Casa Portal das Acácias - 3 dorm, sala, cozinha, 2 banheiros, 1 suíte, área de serviço e garagem - R$4.100 + IPTU + Cond

4 ref site 32179 - Apartamento Jardim Novo Horizonte - 2 dorm, sala, banheiro, coz, área de serviço e garagem R$ 2.250,00 + Cond + IPTU

5 ref site 8904 - Apartamento Jardim Pedroso - 1 dorm, coz, banheiros, área de serviço e garagem - R$ 1.500,00 + Cond + IPTU

6 ref site 32132 - Apartamento Jardim Sevilha - 3 dorm, 1 suíte, sala, coz, 2 banheiros, área de serviço e garagem - R$1.750,00 + Cond + IPTU

7 Ref site 32198- Casa Jardim Tropical - 3 dorm, 2 banheiros, 1 suítes, sala, coz, lavanderia e garagem - R$ 480.000,00

8 ref site 32197 - Casa Parque das Nações - 3 dorm , 3 banheiros, 1 suíte, sala, coz, área de serviço e garagem - R$ 550.000,00

9 ref site 32190 - Terreno Condomínio Residencial Evidências - Lote de 323 m² residencial R$ 320.000,00

10 ref site 32187 - Terreno Jardim Reserva Bom Viver de Indaiatuba - Lote de 300 m² - R$ 390.000,00

11 ref site 28219 - Apartamento Jardim dos Colibris - 2 dorm, coz, sala, 1 banheiro, área de serviço e garagem - R$ 200.000,00

12 ref site 32186 - Apartamento Cidade Nova - 3 dorm, coz, sala, 3 banheiros, 1 suíte, área serviço e garagem - R$ 550.000,00

TODOS OS VALORES ACIMA ESTÃO SUJEITOS A ALTERAÇÕES

(19)3875.6230
Unidade Centro-Matriz
R. Pedro de Toledo, 272

(19)3835.5662
Unidade Cidade Nova-Filial 1
Av.Pres. Kennedy, 528

(19)3875.3888
Unidade Morada do Sol-Filial 2
R. Genaro França, 248

mais imóveis em **WWW.VISAOIMOVEIS.IMB.BR**

Compra-se carteira de imóveis.
Mais informações F: (19) 9.8408-0002

Atendimento especializado em condomínios

Presente há mais de 15 anos no mercado imobiliário de alto padrão do interior paulista.

Conheça alguns condomínios abaixo

Vale das Laranjeiras

Recanto das Flores

Chácara Polaris

Lagos de Shanadu

Vila Paradiso

Helvetia Park

Maison Du Parc

Quintas da Terracota

Santa Clara

Duas Marias

Para informações de negociação:

(19) 99364-7898

(19) 3500-6662

Unidade Indaiatuba
Rua das Primaveras, 1050 – Loja 12
Shopping Parque Mall – Indaiatuba/SP

www.silvanacarvalho.com.br

@silvanacarvalhoimobiliaria

G2
CONSULTORIA IMOBILIÁRIA

www.consultoriaimobiliariag2.com.br

(19) 3370-1426

(19) 98361-5536

Rua Treze de Maio, 1605
Centro

ACESSE NOSSO WHATSAPP SCANNEANDO O QR CODE

OPORTUNIDADE

Casa em bairro aberto Jardim dos Sabiás - AT - 75 m² / AC - 50 m²

02 dormitórios sendo uma suíte, cozinha, sala com pé direito alto 4 metros, banheiro, área de serviço, vaga de garagem

observação: Casa com acabamento de primeira

Valor do imóvel: R$293.000,00

Locações

CA02765

Jardim Residencial Veneza
65m²
3 Dormitórios sendo uma suite, sala, banheiros, cozinha, quintal, banheiro social, vaga de garagem

R$ 2.500,00 / R$ 450.000,00

CA02987

Residencial Monte Verde
3 Dormitórios, sendo 1 suite, 2 banheiros, sala de TV, cozinha integrada com a copa, lavanderia, quintal amplo, garagem para 2 carros, portão automatico

R$2.600,00

AP01023

Jardim Morada do Sol
80 m² - 3 Dormitórios, sendo uma suite, cozinha com armarios planejados, lavanderia com armarios, banheiro social

R$ 2000,00

Vendas

AP00966

Jardim Santiago
51 m² - 2 dormitorios, sala 2 ambientes, cozinha, área de serviço, 2 vagas de garagem

R$280.000,00

CA02964

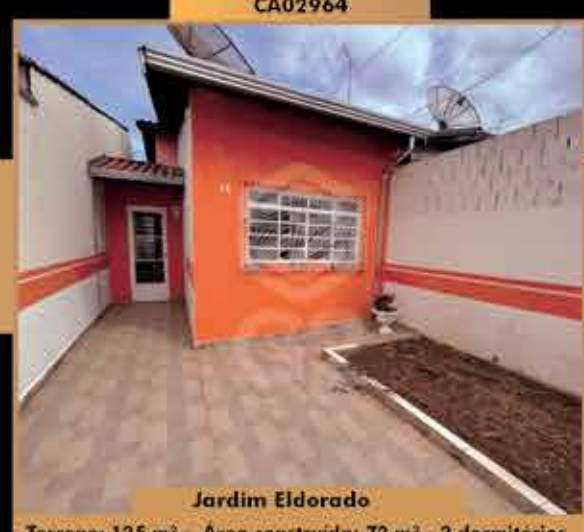

Jardim Eldorado
Terreno: 125 m² - Área construida: 72 m² - 2 dormitórios, sala de estar, cozinha, lavanderia, banheiro social, quintal, 2 vagas de garagem.

R$320.000,00

CA02986

Condominio Jardim Laguna
Condominio Dona Maria José - 320 m² Terreno / 190 m² Área Construida. 4 Vagas de garagem, sala de estar e de jantar, espaço gourmet, wc externo, cozinha, lavabo, piscina com prainha, lavanderia, 3 suites com planejados, closet, aquecimento solar

R$ 1.590.000,00 + condominio R$ 250,00

VILLA FLORENCE
RESIDENCIAL
ELIAS FAUSTO / SP
75% do
empreendimento
VENDIDO!
ACOMPANHAMENTO DAS OBRAS
LOTES A PARTIR DE
250m²
LOTES RESIDENCIAIS
E COMERCIAIS
FINANCIAMENTO DIRETO COM A LOTEADORA
PROCURE UM(A) CORRETOR(A) HABILITADO(A)
@residencialvillaflorence
Realização
KLOX
INCORPORADORA
Artes, ilustrações, fotos e paisagismo constantes deste material são meramente ilustrativos e promocionais, por se tratarem de bem à ser construído. Loteamento aprovado na Prefeitura Municipal de Elias Fausto/SP, através do Decreto Nº 4.596 de 23/09/2020 e loteamento registrado na matrícula R11 Nº 6.468 do Oficial de Registro de Imóveis da Comarca de Monte Mor. Os adquirentes tem ciência de que se trata de um loteamento com acesso controlado. Os adquirentes possuem ciência de que deverão respeitar as restrições urbanísticas municipais e da Associação de Moradores em seus projetos e construções. As condições descritas, incluindo os valores das parcelas, podem ser alteradas a qualquer momento sem aviso prévio.

SUPER OFERTAS
DE 06 A 22/05/2022

R. TUIUTI, 5 - PROXIMO AO HAOC
ANTIGO SUPERMERCADO DIA

ARGAMASSA INTERNA 20KG CINZA QUARTZOLIT 39411
De: R$ 18,49
POR R$ 14,99 CADA

FOLHA PORTA MADEIRA COLMÉIA EUCAPLAC 82 BRANCA UV EUCATEX 7275
De: R$ 214,90
POR R$ 179,99 CADA

TUBO ÁGUA SOLDÁVEL 25MM MARROM KRONA 848891
BARRA COM 3 METROS
De: R$ 17,49
POR R$ 14,99 CADA

BACIA C/ CAIXA ACOPLADA DUALFLUX ASPEN BRANCA DECA 440507 | 515779
ASSENTO NÃO INCLUSO
De: R$ 570,35
POR R$ 499,99 CADA

TORNEIRA ELÉTRICA SLIM 4T BRANCA 220V 5500W HYDRA 816256 | 816272
MESA OU PAREDE
De: R$ 247,90
POR R$ 199,99 CADA

KIT TOUCADOR ASTI 40 BONATTO 6630 | 6629 | 6631
3 OPÇÕES DE CORES
De: R$ 228,90
POR R$ 179,99 CADA

LÂMPADA LED 6W 6500K BRANCA ELGIN 6539
De: R$ 9,99
POR R$ 7,99 CADA

PAINEL LED REDONDO 12W POP 65000K BRANCO AVANT 3459 | 3450
SOBREPOR OU EMBUTIR
De: R$ 42,39
POR R$ 34,99 CADA

CONJUNTO MONACO 4X2 1 INTERRUPTOR SIMPLES BRANCO DICOMPEL 2615
De: R$ 7,99
POR R$ 4,99 CADA

DISJUNTOR DIN UNIPOLAR C 3KVA IRIEL 5044 | 5045 | 5046 5042 | 5043
DE 10A A 32A
De: R$ 14,90
POR R$ 8,99 CADA

FURADEIRA IMPACTO 1/2" 700W 220V SDH700B2 STANLEY 4208
De: R$ 372,90
POR R$ 339,99 CADA

PISO 46X46 VPC 46026 VIVA 2948
De: R$ 30,90
POR R$ 22,99 M²

REVESTIMENTO 32X54 6042 VIVA 2961
De: R$ 30,90
POR R$ 22,99 M²

PREÇOS ARRASADORES DE PISOS E REVESTIMENTOS PARA RETIRADA NA LOJA!

Horário de funcionamento:
Seg. a Sab. das 8h às 20h | Domingo das 9h às 17h | Feriados das 8h às 17h

LojaConibase
www.conibase.com.br

Central de Televendas: (11) 99766-2100
Seg à Sex: Das 8h às 18h | Sábado Das 8h às 16h

Imagens meramente Ilustrativas.
Preços exclusivos para Lojas Físicas válidos de 06 a 22/05/2022 ou até o fim dos estoques

comgas

O gás natural encanado chegou na sua região!

Estamos realizando obras para levar o conforto, a praticidade e a segurança do gás encanado até você. Nesse período, nossas atividades podem causar alguns incômodos, mas faremos de tudo para que sua rotina volte ao normal o mais rapidamente possível. Quanto às intervenções no asfalto, não se preocupe: faremos a recomposição após o término das obras.

Saiba mais em www.comgas.com.br ou aponte a câmera do seu celular para o QR Code.

Para mais informações, acesse: virtual.comgas.com.br ou ligue **08000 110 197**.

Em cumprimento ao disposto no artigo 19 da Lei nº 6.766/1.979, a Oficial de Registro de Imóveis e Anexos da Sede da Comarca de Monte Mor faz publicar por 3 (três) dias consecutivos que, sob Prenotação nº 61.724 de 31 de março de 2022, foi recebido o pedido de registro do loteamento denominado **"VILA CENTRAL"**, localizado no Jardim Bandeirantes, Município de Elias Fausto, desta Comarca de Monte Mor, no imóvel objeto da matrícula nº 26.409, conforme indicação da planta, sem escala, abaixo demonstrada:

SITUAÇÃO SEM ESCALA

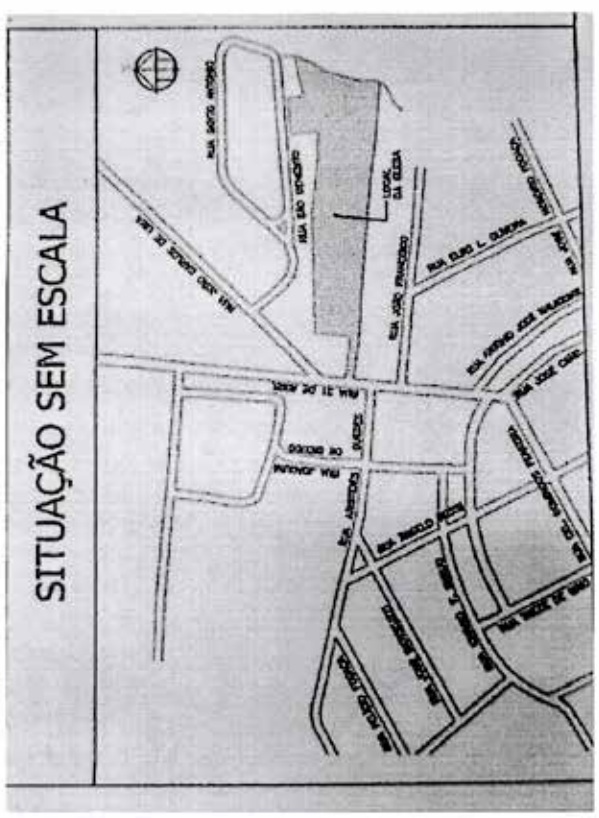

A contar da última publicação deste edital, inicia-se o prazo de 15 (quinze) dias para eventuais impugnações, na forma do artigo 19 da Lei Federal nº 6.766/1979. A Oficiala, Daniela Rosário Rodrigues.

GUIA COMERCIAL E PROFISSIONAL

INHETTA DE OLIVEIRA E LEITE
SOCIEDADE DE ADVOGADOS
•Civil •Trabalhista • Empresarial • Penal
RUA ADEMAR DE BARROS, Nº 607, CENTRO, INDAIATUBA/SP
(19) 97113-1076 renato@iol.adv.br - gustavo@iol.adv.br
WWW.IOL.ADV.BR

ADVOCACIA
PREVIDENCIÁRIA - INSS
Caram, Silva e Trevizano
Advogados Associados
OAB-SP 9.833
Claudio Miguel Caram
Roberto Augusto Silva
Rodrigo Trevizano
Rodrigo Gomes Serrão
Concessão de aposentadoria
- Aposentadoria por tempo de serviço - Aposentadoria especial
- Aposentadoria por idade urbana e rural
- Aposentadoria por invalidez ou auxílio
- doença - Contagem por tempo de serviço - Pensão por morte
- Benefício assistencial (LOAS) - Ações acidentárias
Revisão da Aposentadoria
- Revisão especial de benefícios concedidos entre 06/10/1988 a 05/04/1991 - "Buraco Negro"
- Revisão nas Aposentadorias por idade
Fone: (19) 9.9184-8437
Rua Pedro Gonçalves, 827 - Centro

Bicho Amigo
Clínica Veterinária
Aqui seu bichinho tem um tratamento diferenciado, com muito amor, carinho, dedicação e profissionalismo!
BANHO E TOSA
Seu Pet vai ficar um luxo!
Rua XV de Novembro, 1050 - Centro - Indaiatuba/SP
Tels.: (19) 3875-2715 - Emergência: 99742-0029

São Presentes
As melhores embalagens de presentes para seu amor você encontra aqui!
DIA DOS NAMORADOS
(19) 9.8997-0650 saopresentes01@gmail.com @saopresentes
Rua Nove de Julho, 511

COMECE SUA OBRA COM O GRUPO ALPS!
www.grupoalps.com.br Grupo ALPS Fundações
@grupoalps comercial@grupoalps.com.br
(19) 3834.2120 (19) 97144.7024
ALPS
- Estacas escavadas até 12m de profundidade, diâmetros 25, 30 e 40cm;
- Estacas escavadas para locais de difícil acesso com mini escavadeiras;
- Escavação de baldrames;
- Valas de tubulação;
- Piscinas;
- Sapatas;
- Aterros de baldrames com mini carregadeira (bobcat);
- Sondagem de solo (SPT);
- Bombeamento de concreto.

PLACAS E FOTOS PARA TÚMULOS
(19) 3875-0356
(19) 99212-1262
REPRESETANTES NAIR E ORLANDO
CONFIRA OS NOSSOS PRODUTOS E PREÇOS.
A MAIS DE 30 ANOS NO MERCADO
R. 7 de Setembro, 955 - Centro - Indaiatuba

SANTO ANTONIO AUTO MECÂNICA
45 ANOS
Consertos em veículos, gasolina, álcool e diesel
Especializado em:
Freio, Suspensão, Embreagem, Motor, Injeção Eletrônica, Câmbio e Diferencial
Fone: 3875-3532 - Fone/Fax: 3875-1899

Sujou? A gente limpa!
Antes Depois
Danilo Oliveira
HIGIENIZAÇÃO E LIMPEZA
• HIGIENIZAÇÃO ESPECIALIZADA EM:
• Colchões • Sofá
• Cadeiras • Poltronas
• Estofados de automóvel
• Carpete • Bebê conforto
Limpeza e Higienização a domicílio
Atendemos Indaiatuba e Região
(19) 98611-3636

FarmaLupa
DROGARIA & SUPLEMENTOS
DISK ENTREGA
19 3115.3256
19 9 9940.8117
Ofertas válidas até 31/05/22 ou enquanto durarem os estoques.
Imagens ilustrativas dos produtos.
AROMATIZADOR ELÉTRICO
Via Aroma
R$ 46,70
COMPRE AROMATIZADOR + ESSÊNCIA GANHE 8% DE DESCONTO
ESSÊNCIAS
Diversos aromas WNF 20ml
De R$ 19,99
Por R$ 17,90 cada
AV. ENG. FÁBIO ROBERTO BARNABÉ, 2685
LJ 8 E 9 - VILA BERGAMO - BESTCENTER
PISO TÉRREO DO SONDA SUPERMERCADOS
@farmalupa www.farmalupa.com.br

MEGAAIR SYSTEM
Agueça seu inverno e faça a manutenção preventiva do seu ar.
3328-0031 / 98138-5969
Av. Visconde de Indaiatuba, 264
(Em frente ao hospital DIA)

Hidracom
Serviço Autorizado
Manutenção e Reparos de válvulas Hydra
Temos peças para caixa acoplada
Abrimos aos domingos das 09:00 ás 12:00 hs
Serviço Autorizado deca hydra
www.hidracom.com.br TEL.: 19 3834-2308

ASSIM COMO O COVID-19
DENGUE NÃO É BRINCADEIRA!
E TAMBÉM PODE MATAR.
Marque uma desinsetização
(19) 3936-4343
(19) 98266-0249
Inset Clean
Qualidade em Controle de Pragas

GUIA COMERCIAL E PROFISSIONAL

CASA DO PINTOR
TINTAS IMOBILIÁRIAS
EFEITOS DECORATIVOS
CIMENTO QUEIMADO
R$78,00 CADA
COM 5,6K
QUALQUER COR O MESMO PREÇO!
TERRACOTA
SHITAQUE
ROSE GOLD
CINZA
CIMENTO QUEIMADO
CAMURÇA
PLATINA
CHUMBO
CONCRETO
Elegância, Beleza e Sofisticação.
Maza
CIMENTO QUEIMADO
EMBALAGENS DISPONÍVEIS:
Balde 3,6kg e Balde 18kg
99697-0750 / 3834-6916
AV. ENG. FÁBIO ROBERTO BARNABÉ, 4012
97171-5728 / 3328-3579
AV. ARIO BARNABÉ, 175 - MORADA DO SOL

Piscina com Borda Infinita
Impermeabilização de Piscinas com os melhores especialistas do Brasil
INDAIATUBA
Casa da Vedação
PRODUTOS TÉCNICOS PARA SUA OBRA
(19) 3801-5940
rcvvedacao.com.br
Av. Eng. Fábio Roberto Barnabé, 2502
Jardim Esplanada

A importância da topografia explicada em uma imagem
O estudo topográfico é de fundamental importância em qualquer construção. Ele é decisivo para validar projetos, apoiar a tomada de decisões e minimizar erros que podem transformar um sonho em pesadelo.
Rua Argentina 322, Sala 01 e 02,
Vila Castelo Branco, Indaiatuba-SP
Tel: (19) 99204-6188
www.esquadrotopografia.com.br
ESQUADRO
TOPOGRAFIA

CONSTRUÍMOS A PISCINA DOS SEUS SONHOS!
Trabalhamos com piscinas de Alvenaria, fibra e vinil.
SOLICITE SEU ORÇAMENTO!!
Entre em contato e agende seu horário
(19) 99442-4094
Atendemos também aos domingos
SHOP PISCINAS & CONSTRUÇÕES
SHOP PISCINAS & CONSTRUÇÕES INDAIATUBA
Rua Antônio Farunello 256, Vl. Homero - Indaiatuba/SP
Aberto de segunda a sexta das 8h as 19h e sábados das 9h as 14h
(19) 3885-1047 - shoppiscinas2018@gmail.com

Grupo LORENZON

EXCELENTE QUALIDADE E AS MELHORES MARCAS!

Ferramentas Elétricas

Furadeira Makita HP1640 - 780W

Furadeira Dewalt DWD 502 - 220V

Furadeira de Impacto Black e Deck Tm500 - 220V

Plaina Elétrica Makita K - 220V

Lixadeira Politriz 7"/9" Dewalt - 220V

Auxiliar de partida Black e Deck 350A

Ferramentas Manuais e Aperto

Jogo de chaves

Chaves de fenda

Alicates

Para você tudo de bom!

72 anos LORENZON

Itu (Matriz)
(11) 2118-0605
(11) 99634-0056
Av. Dr. Octaviano P. Mendes, 1239

Itu (Vila Nova)
(11) 2118-0600
(11) 99492-1165
Av. Tiradentes, 380

Itupeva
(11) 4496-6556
(11) 96492-7610
Av. Brasil, 1570

@grupo_lorenzon grupolorenzon

RUBY
BRONZE & BELEZA
OUTONO
Com o sol do verão, mas com a brisas da chegada do inverno, temos o clima perfeito para um bronze confortável e eficaz!
(19) 97158-7136
Atendemos também Salão de Beleza
Av. Coronel Antônio Estanislau do Amaral, Nº 1255 - Jd. Juliana (Ao lado da Padaria -Nova Galeria)

INSTITUTO
ZANETTI
ODONTOLOGIA E SAÚDE
nossas especialidades:
Odontologia
Fonoaudiologia
Psicologia
Dermatologia
Terapia Integrativa
Pediatria
Doula e Educação Neonatal
Medicina Integrativa
Endocrinologia
Nutricionista de Fertilidade
Nutricionista Materno Infantil
Nutricionista de Emagrecimento/Esportiva
(19) 97410-0740
@INSTITUTOZANETTI
RUA GAIVOTAS, 9 - MONTE MOR/SP
ACESSE O NOSSO SITE AQUI

Moderno
SUA CASA MAIS BONITA E MODERNA!
Linha de Móveis Planejados
ATENDIMENTO Exclusivo
WHATSAPP
(19) 99980-0346
DICASA
móveis & decoração
RUA 24 DE MAIO, 1065

REDUZA GASTOS E ESFORÇOS ADMINISTRATIVOS

Contratar uma empresa de facilities simplifica, de forma significativa, sua planilha de custos, reduzindo gastos e esforços administrativos.

Pensando na sua praticidade, ofertamos serviços completos nos segmentos de limpeza, patrimonial, preservação de áreas verdes e refeições coletivas.

Estamos sempre pautados na segurança, tecnologia, capacitação profissional, suporte 24h e atendimento personalizado!

Conte com o Grupo Bio para facilitar a sua rotina!

ENTRE EM CONTATO CONOSCO!

(19) 3017-5030
WHATSAPP

Rua Voluntário João dos Santos
n° 745 - Jardim Pau Preto
Indaiatuba/SP

www.ogrupobio.com.br
/Bio-Serviços-Especializados
@grupobio_

BIO Serviços Especializados

BIO PRESERV
BIO LIMPEZA
BIO PATRIMONIAL
BIO REFEIÇÕES

ATACADO DO CIMENTO

ARGAMASSAS

CIMENTO: CPII E CPV

IMPERMEABILIZANTES

TRABALHAMOS COM AS MELHORES MARCAS:

CSN Companhia Siderúrgica Nacional
KERAKOLL The GreenBuilding Company
VEDAX IMPERMEABILIZAÇÃO

(19) 99934-0204 @ATACADODOCIMENTO ATACADODOCIMENTOINDAIATUBA@GMAIL.COM

GX LAVA RÁPIDO
LAVAGEM PREMIUM
SHAMPOO COM CERA
ASPIRAÇÃO E LIMPEZA INTERNA
ACABAMENTO PREMIUM
PRODUTOS PREMIUM
Só utilizamos produtos de primeira linha para seu veiculo sair como novo.
ECONOMIZE TEMPO
Enquanto faz as compras no centro, deixe seu carro conosco.
SATISFAÇÃO GARANTIDA
Nossos colaboradores são treinados para serem cordeais e entregar um acabamento acima das expectativas.
CARRO PEQUENO $50
SUV $60
CAMINHONETE $75
Para mais informações
19 3312-0153
19 99445-9175
TEMOS
SALA DE ESPERA
BANHEIRO
FREE WIFI
BEBIDAS
Rua Pedro de Toledo, 676
Centro - Indaiatuba
Siga-nos nas redes
gxlavarapido

TRAVAIN GRUPO
DOCUMENTAÇÃO
DO CORPO DE BOMBEIROS
COM MENOR PREÇO E ENTREGA MAIS RÁPIDA
DE INDAIATUBA
POLÍCIA MILITAR DO ESTADO DE SÃO PAULO
CORPO DE BOMBEIROS
R$ 290,00
CLCB
OFERTA EXCLUSIVA
FAÇA UM ORÇAMENTO E GANHE 10% DE DESCONTO!
@grupotravain
(19) 3329-1494
(19) 3016-2474
(19) 3016-2474
Rua dos Andradas, nº10
Bairro Cidade Nova I
O melhor preço da cidade

Mr.Roof
Estruturas e Telhas em Aço Galvanizado
Estruturas e Telhas em Aço Galvanizado
Faça seu orçamento, fornecemos seu projeto
SOLUÇÃO PARA SUA OBRA COM AS MELHORES ESTRUTURAS PARA TELHADOS COM VALORES ACESSÍVEIS
NOVO ESPAÇO COM SHOWROOM
ESTAMOS ATENDENDO ON LINE E VIA WHATSAPP
(19) 3801-1094
(19) 98448-5752
(19) 98355-8383
/Mr Roof Estruturas e Telhas em Aço Galvanizado
www.mrroof.com.br
Rua: Edesio Capovila, 159 - Jd. Esplanada
comercial@mrroof.com.br

CANDEL
MATERIAIS ELÉTRICOS
SÓ AQUI VOCÊ ENCONTRA A MELHOR QUALIDADE PELO MENOR PREÇO DA CIDADE.
AJUDAMOS VOCÊ A CONSTRUIR E REFORMAR SUA CASA, COMÉRCIO OU INDÚSTRIA FIOS E CABOS É NA CANDEL
cobrecom
OUROLUX
ILUMI MATERIAIS ELÉTRICOS
STECK
RUA CANDELÁRIA 1042 – CENTRO - 13330-180 - INDAIATUBA – SP
VENDAS@CANDELWEB.COM
+55 (19) 3801-4700 - (19) 9.9649-3922

Fabricação
PRÓPRIA

Imperial
Calhas & Coifas

Trabalhamos com
AÇO INOX

www.imperialcalhasecoifas.com.br

19 2516.1900

Rua Benedito Ribeiro P. Martins, 381
Jardim Alice - Indaiatuba/SP

Classificados

Casas Vendas

Vendo/Troco: Já Locado por: R$4 mil Prédio residencial próximo ao Haoc - Rua dos Indaiás, 256. Com 4 imoveis independentes, Terreno 250m², contruído 230m².Ótimo local. Valor R$830 mil. Tratar (19)98817-5312 WhatsApp

JARDIM MONTREAL: Sobrado com AC168m2 – AT150, 3 suítes (2 suítes c/ armários, 1 suíte c/ close), sala, cozinha americana com cooktop, fogão, forno, aquecimento solar, ar condicionado, porcelanatos especiais, granitos, tetos trabalhados, esquadrias em alumínio, muitas tomadas e muita iluminação ampla e bela escada mais, garagem coberta e jardim. R$1.170mil estuda financiamento. Ótima localização, facilidade à área de lazer. 19-9.97519921.

JARDIM MONTREAL: Térrea novíssima, excelente, 3 dormitório sendo 1 suíte, 2 vagas e demais dependências R$770mil estuda financiamento. 19-9.97519921. Ótima localização, facilidade à área de lazer.

JARDIM MONTREAL: Sobrado com AC142m2 – AT150, 3 suítes, uma máster, lavabo, despensa, área gourmet, cozinha conceito aberto, sala de estar e jantar. Escada de madeira angelim com mármore travertino e demais instalações. R$1.050mil estuda financiamento. 19-9.97519921. Ótima localização, facilidade à área de lazer.

Vendo casa no Costa e Silva: 3 quartos sendo 1 suíte, sala, cozinha, 2 banheiros, lavanderia, garagem coberta para 3 carros, edícula no fundo com 3 cômodos e 1 banheiro, terreno de 250m² área construída 201m² Valor R$ 330 mil (negócio com uma grande oportunidade) Contato 19 99714- 4113 19 -3875-4550

Vende-se, 02 casas na Cidade de Bueno Brandão MG. Casas construidas no mesmo lote AT 197m2, de frente pra Rua principal,centro da cidade. Casa 1 :com AC 100m2 com 3 quartos,Casa 2: com 97m2 AC,com 2 quartos. Valor: R$ 550.000,00. Tratar com Carlos/Sandra. Fone:(019)9711-98369.(019)9948-75089.

Vendo casa: Condomínio Parque dos Guarantãs. AT 135 m2. AC 127 m2. 3 Q sendo 1 suíte, todos com armários embutidos. Ar-condicionados. Cozinha planejada, área goumert coberta, garagem idem. Prox. Col. Objetivo. Valor R$ 640.000,00. Maiores informações (19) 99604-2052 c/ Gilson T.

JD. Nair Maria: em salto sp. 01 dormitório-sala, cozinha 02 wc garagem e quintal em lote de 180m² apenas: R$175.000,00 contato: 19.9.9762-7997 corra!

JD. California ao, lado do supermercado cato: bancos, boulevard etc.na Av Paula Leite lote de 150m², sendo 02 dormitórios (01-suite) sala-cozinha, wc , lavanderia com grande área de terreno livre na frente com entrada para vários autos R$230.000,00 (só o lote vale este valor) f= 19.9.9762-7997! corra!!!!

Cecap 1: próximo ao boulevar em lote de 180m² sendo 04 cômodos na frente com garagem e 02 cômodos nos fundos. Apenas R$350.000,00. Contato 19.9.9762-7997 corra!

Morada do sol rua 81: 04 cômodos + salão comercial - apenas: R$170.000,00 + 60 x R$1.700,00 fixas-contato 19.9.9762-7997 corra!

Pq Nações-: edícula com 03 cômodos e wc nos fundos + salão comercial na frente em lote de 250² imperdível! R$370.000,00 f= 19.9.9762-7997 corra!

Casas 2 dorms – Financiamento pela caixa econômica do terreno e da construção – consulte-nos - - (19) 98254 7703 / (19)3885-4500 CRECI 74.092

Casa 3 dorms: no Jd. dos Impérios - R$380 MIL - (19) 98136-7331 CRECI 74.092

Casa 2 dorms: no Jd. Califórnia – R$280 MIL - (19) 98136-7331 CRECI 74.092

Casas Aluguel

Alugo casa no Costa e Silva: 03 dormi. Sala, cozinha, banheiro, lavanderia, garagem para 3 carros. E edícula nos fundos com 3 cômodos e banheiro. Contato 19 99714- 4113 19 -3875-4550

Casa Locação Jd Pau Preto: AT. 282,49 AC 165,53, 3 dorm, sala de estar, sala de jantar, escritório, cozinha, despensa, lavanderia, área para churrasqueira coberta e WC, 2 canis, 4 vagas. Valor locação R$ 3.500,00 + IPTU 19 98346-2299

Apartamentos Vendas

Apartamento reserva Vista Verde: 12.º segundo andar, 3 dorm. (1 suíte), 2 vagas de garagem cobertas, aceito permuta. (13) 99712-3768

Lindo ap no edificio Varandas do Bosque: proximo à avenida Conceição, 1 dorm. com ar codicionado,armários na cozinha e banheiro, elevador, vaga de garagem. R$ 260.000,00. Direto com proprietário, fone (19) 99715-7511

Fino apartamento no Parque Ecologico: proximo ao chafariz, em edificio de alto niver, com 112m², 3 dorm. Sendo 2 suites, lavabo, grande varanda envidraçada, sacada, armários planejados, ar condicionado, 2 garagens cobertas. R$ 860.000,00 direto com proprietário. FONE:19 - 99715-7511

Vendo apartamento no Rio de Janeiro: bairro de Laranjeiras, tranquilo e indevassável. Aceito troca por imóvel em Indaiatuba. Valor de R$650.000,00. Contato (019)996467104.

Apto 3 dorms: sendo 2 suites e garagem. Apenas 5 min a pé do Pq Ecológico e Shopping Parque Mall. Dir. c/ prop. F. 99268-4672

JD. Colibris: condomínio vitória régia-02 dormitórios com vaga de garagem todo reformado - por apenas: R$190.000,00 f -19.9.9762-7997 corra!

JD. Paulista: condomínio cocais - 02 dormitórios com vaga de garagem por apenas: R$165.000,00 f - 19.9.9762-7997 corra!

Apartamento com 3 dorms: na Cidade Nova - R$ 800 MIL - (19) 98254-7703 CRECI 74.092

Apartamentos Aluguel

Alugo 2 Apartamentos no Solar dos Girassóis: com 2 dom. sala, cozinha, banheiro, lavanderia, sacada, área de lazer, 1 vaga de garagem, portaria 24hrs playground, incluso cond. + IPTU +água.Contato 19 99714- 4113 19 -3875-4550

Salão Comercial

Salão centro: venda já está alugado a/t 360 _a/ c440 mezanino informações zap 19 989764356 obs temos vários.

Chácaras

Pilar do Sul-: 1.000m² encostado na pista – com poço – apenas: R$65.000,00 aceita R$35.000,00 + 15 x r$2.200,00 ou 20x R$1,650,00 f -19.9.9762-7997 corra!

São Miguel arcanjo SP – 4.500m² casa de 02 dormitórios diversas árvores frutíferas, bosque, poço c/ bomba – luz, a 12km do centro. R$270.000,00 aceita lote em Indaiatuba 19.9.9762-7997

Terrenos

Condomínio Horizontown: Vendo terreno com 450m², aceita permuta contato (13) 99712-3768

Vende-se terreno de 300 m2: localizado no Condomínio London Park. Excelente topografia, Sol da manhã, Energia Subterrânea, Salão de festas, Quadra de tênis, poliesportiva, Academia, Espaço pet. Valor R$355 mil. Contato (19) 9 9744-4077

Vendo terreno Jardim Casa Blanca: 152 metros 40 mim de entrada e transfiro a dívida liberação para construção início de 2022 já possui escritura 40 mil de entrada já liberado para construção 11947500789 Fernando

Vendo terreno condomínio residencial London Park: Com 300m² ótima topografia. Doc ok c/ escritura,proprietário tel: 1998288-1728 ou 19 3875-2860

JJ TRANSPORTES
Entregas e coletas com motos, utilitários e VUC
(19) 3392-4559 (19) 9.96562658
www.jjtransport.com.br
Rua Vicente Martini, 150 - Comercial Vitoria Martini

Diversos

Vendo 4 câmeras: sendo 3 externas e uma interna, DVR e tudo da marca Intelbras, com apenas 10 meses de uso e está no valor de 1.500,00 19-99762-7708

Vendo, calças jeans importadas, a 50,00, e camisetas masculina, agasalhos, todos importados, contato: 9 88290717,ou 38754737

Vendo: Note Book, branco, Celeron 1.5 GHZ, HD 500 GB, memória 4GB, valor 500,00, contato: 9 88290717, ou 38754737.

Vendo 2 Pneus: Medida 195 - 55 -15 meia vida original Bridstone valor R$ 400,00 reais contato: 3816-8112

Carlos Eduardo corretor: 62989 cresci texto acho seu imóvel comercial para locação ou compra e mais venda terrenos casas apartamentos é financiamento pela caixa 019 989764356 zap

Vendo uma impressora: R$ 150,00 19 99193-2917

Vende Gibis: Tex, conan, batman, star wars, homem aranha, mais informaçoes pelo whats 19 99191-2917

Jogo de sofá seminovo: com 2,5 retrátil cor bege seminovo e cadeira de balanço cor café valor R$ 900,00 reais os dois, contato: 19 996978484

Vendo: Jogo de jantar de madeira antiga com espelho grande no armario, e mesa com 6 cadeiras almofadada e tampa de vidro, otimo preço preciso desocupar o espaço Contato: 19 996978484

Empregos

Ofereço-me: - empréstimo, aumento seu score, antecipo fgts, compro dívidas e cheques devolvidos, limpo seu nome, financio carro e utilitário sem entrada. (11) 98249-6899

Ofereço-me: Manicure+ pedicure 40,00 botox 50,00 (domicílio) fones: 19 993695615 / 39350499 rec.

Ofereço-me: Para fazer imposto de renda pessoa fisica valor R$80,00 contato: 1999124-2964

Ofereço-me: Para trabalhar como motorista particular com o seu carro, saiu a noite bebeu, ou até mesmo passear no shopping, posso ser seu motorista, entre em contato para mais informações: (19) 98204-1190

Ofereço-me: Como auxiliar de enfermagem, cuidadora e idosos, e baba contato (19) 98976-3352 Fatima

Contrata-se: Costureira com experiência para trabalhar em ateliê contato Whats (19) 99818-7816

Ofereço-me como copeira ou acompanhante de idosos (sábado, domingos e feriados) Teresa F.: (19) 99738-2266

Ofereço-me para trabalho como: Pedreiro, encanador, jardinagem, eletricista, formado pelo Senai – Odair -(19) 99776-6841

Quer ser uma revendedora Lowell? Me pergunte como! Tel 11-99197-2576 - Edimara

Fogão Real Cozinha Industrial
ESTAMOS CONTRATANDO
COZINHEIRA
ENVIAR CURRÍCULO PARA:
fogaoreal@hotmail.com 991678731

VAGA DE MOTORISTA DE ÔNIBUS
NECESSÁRIO QUE RESIDA EM INDAIATUBA, ENVIAR CURRÍCULO PARA EMAIL
lu28cris@gmail.com

police

Empregos

Sumerbol supermercados

Em processo de expansão esta contratando para início imediato

• Cozinheira • Açougueiro • Confeiteira
• Auxiliar de Cozinha • Ajudante de Padeiro
• Ajudante de Confeiteiro • Repositor • Fiscal de Loja
• Operadora de Caixa • Balconista Frios/Padaria

Estamos contratando Portador de Necessidades Especiais

Os interessados deverão enviar currículo para as lojas do Sumerbol
Av. Presidente Kennedy, 895 / Rua José da Silva Maciel, 81
ou e-mail **rh@sumerbol.com.br**

Brilho® embalagens **CONTRATA PARA INÍCIO IMEDIATO**

• Reebobinar
• Ajudante Geral
• Assistente de Controle de Qualidade
• Supervisora administrativo (Vendas)
• Impressor de flexografia

Enviar currículo para: **dp@brilhoembalagens.com.br** ou
Rua Macassit, 628 - Distrito Industrial Recreio Campestre Jóia

Job Line RH E SERVIÇOS — CRYSTAL CLEAN Portaria e Serviços

Grupo Job Line

CLEANCORP Limpeza e Serviços — SanReis SERVIÇOS E MONITORAMENTO

ANALISTA/ASSISTENTE CONTÁBIL – Experiência em escritório contábil. Superior completo ou cursando Ciências Contábeis ou técnico em contabilidade. CRC ativo.

ANALISTA FISCAL/FATURAMENTO – Experiência na função (emissão e entrada de nota fiscal). Conhecimento no sistema TOTVS e rotinas industriais.

ANALISTA DE QUALIDADE PLENO – Técnico em química. CRQ ativo. Experiência mínima de 01 ano em cargos de qualidade/ laboratório. Disponibilidade para terceiro turno.

ANALISTA PCP – Experiência na função. Conhecimento em processo produtivo, gerenciamento e controle de produção. Desejável ensino superior.

ANALISTA EM RECRUTAMENTO E TREINAMENTO – Superior completo. Experiência com captação de candidatos e treinamentos internos.

AUXILIAR ADMINISTRATIVO – Ensino médio completo. Conhecimento em Excel. Ter CNH B.

AUXILIAR DE LIMPEZA - Experiência na função. Residir em Indaiatuba.

AUXILIAR DE MANUTENÇÃO – Ensino fundamental completo. Experiência na função.

CHAPEIRO(A) – Experiência na função. Residir em Indaiatuba. Ter disponibilidade de horário.

OPERADOR(A) DE CAIXA - Experiência na função. Residir em Indaiatuba. Ter disponibilidade de horário.

OPERADOR DE MÁQUINA – Ensino médio completo. Experiência em Operar máquinas convencionais (Fresa, furadeira, retífica). Residir em Indaiatuba.

OPERADOR DE MÁQUINAS CNC– Experiência em operar Torno CNC e Centro de usinagem. Conhecimentos em Metrologia. Ensino médio. Desejável possuir Curso de Leitura e Interpretação de Desenho.

OPERADOR DE PRODUÇÃO - Experiência na função. Residir em Indaiatuba.

RECEPCIONISTA – Ensino médio completo. Experiência na função.

TÉCNICO DE SEGURANÇA DO TRABALHO – Curso técnico em segurança do trabalho. Experiência na função. Conhecimento no novo programa do E-social.

TORNEIRO MECÂNICO – Ensino médio completo. Experiência mínima de 02 anos na função. Residir em Indaiatuba.

Rua XV de Novembro, 1084
Centro - Indaiatuba.

Acesse nosso site e cadastre o seu currículo: www.joblinerh.com.br
Fone: (19) 3835-5215 / 3834-8862

Notas de Falecimentos da Funerária Mattioni

1. ALEXANDRE MARTINS DE ANDRADE, com 65 anos, Era solteiro(a) sendo filho(a) de: JOSE JOAQUIM FILHO e MARIA MARTINS. Deixa filho(s): IGN, falecido em: 14/04/2022 e sepultado(a) no Cemitério de SÃO JOÃO DO ORIENTE- MG aos 15/04/2022.

2. RAIMUNDO JOSE DE FREITAS com 91 anos , Era casado(a), sendo filho(a) de: JOSÉ ANTONIO DE FARIAS e MARIA MADALENA DE FARIAS .deixa filho(s): FRANCISCO, LUIS, JOÃO, CICERO e ANA ALICE (MAIORES), Falecido em: 14/04/2022, e sepultado(a) no Cemitério do povoado Centro do Meio dos Davis, TRIZIDELA- MA aos 15/04/2022.

3. JOSÉ BARBOSA MENDES com 82 anos , Era casado(a), sendo filho(a) de: JOÃO CLEMENTE MENDES e ABILIA MIRANDA ASSUNÇÃO, Falecido em: 19/04/2022, e sepultado(a) no Cemitério da Fazenda Canavial- Pé da Serra, SALINAS MG aos 20/04/2022.

4. JOÃO VITAL DA SILVA com 88 anos, Era viúvo(a) , sendo filho(a) de: JOSÉ VITAL DA SILVA e JOSEFINA MARIA DA SILVA, deixa filho(s): MARIA , JOSÉ, WILSON, JOSÉ VALMIR e EDNA, Falecido em:27/04/2022 e sepultado no Cemitério Municipal de TAQUARUSSU-MS aos 28/04/2022.

5. JOAQUIM LEAL DA SILVA com 79 anos, Era divorciado(a) , sendo filho(a) de: MIGUEL PEREIRA DA SILVA e ARABELA PEREIRA LEAL, Falecido em:02/05/2022 e sepultado no Cemitério SANTOS CRUZEIRO, TAIOBEIRAS-MG aos 03/05/2022.

6. JOSE ELIZEU BUENO com 54 anos , Era Solteiro(a) sendo filho(a) de JOSE BUENO e CLARINDA MARIA BUENO. deixa filho(s): LEANDRO, JEFERSON (MAIORES), Falecido em: 02/05/2022, Velado(a) no PARQUE DOS INDAIAS, e sepultado(a) no PARQUE DOS INDAIAS aos 03/05/2022.

7. VILSON RODRIGUES FERREIRA com 72 anos , Casado (a) com MARIA BERNARDES FERREIRA sendo filho(a) de OSVALDO RODRIGUES FERREIRA e ANA BATISTA MACHADO.deixa filho(s): ANGELICA E LEANDRO (MAIORES), Falecido em: 03/05/2022, Velado(a) no PARQUE DOS INDAIAS, e sepultado(a) no JARDIM MEMORIAL aos 03/05/2022.

8. LUIZ MARTINS com 94 anos , Era Solteiro(a) sendo filho(a) de JOÃO MARTINS e ADELIA CECON. deixa filho(s): RODRIGO (MAIOR), Falecido em: 03/05/2022, Velado(a) no CANDELARIA, e sepultado(a) no CANDELARIA aos 04/05/2022.

9. JOSE MARIA DOMINGUES BARREIRA com 85 anos , Casado (a) com BERTA FERNANDA DOMINGUEZ sendo filho(a) de JOSE MARIA DOMINGUES GONZALES e AURIA BARREIRA LUIZ. deixa filho(s): VALERIO (MAIOR), Falecido em: 03/05/2022, Velado(a) no PARQUE ALEIAS CAMPINAS, e sepultado(a) no CEM.PARQUE ALEIAS CAMPINAS-SP aos 03/05/2022.

10. DELPHINA CAVALLARI DE OLIVEIRA com 87 anos , Era Viúvo(a) de NELSON GOMES DE OLIVEIRA sendo filho(a) de ANGELO CAVALLARI e ALDINA ZEDINATTI.deixa filho(s): MARLENE, EDSON, EDNA, ANTONIO E GISLEI (MAIORES), Falecido em: 03/05/2022, Velado(a) no JARDIM MEMORIAL, e sepultado(a) no JARDIM MEMORIAL aos 04/05/2022.

11. CARLOS CORRÊA NETO com 80 anos , Casado (a) com IZABEL HERNANDES PADIAL CORRÊA sendo filho(a) de CLAUDIO CORRÊA e EMA TAMIOZO CORRÊA.deixa filho(s): IVANIA, REGINALDO, ELIZANGELA, ALESSANDRO (MAIORES), Falecido em: 03/05/2022, Velado(a) no JARDIM MEMORIAL, e sepultado(a) no JARDIM MEMORIAL aos 04/05/2022.

12. CLAUDIO GRAÇA com 70 anos , Era Viúvo(a) de MARLENE BERENICE OLIVEIRA GRAÇA sendo filho(a) de JOÃO GRAÇA e ANITA RODRIGUES GRAÇA. deixa filho(s): SIMONE, SILVANE (MAIORES), Falecido em: 03/05/2022, Velado(a) no DIRETO, e sepultado(a) no JARDIM MEMORIAL aos 04/05/2022.

13. PAULO EVANGELISTA com 79 anos , Casado (a) com TERESINHA ORTEGA EVANGELISTA sendo filho(a) de JOÃO PORFIRIO EVANGELISTA e LAZARA BARBOSA DE LIMA. deixa filho(s): PAULO E DARIO (MAIORES), Falecido em: 04/05/2022, Velado(a) no JARDIM MEMORIAL, e sepultado(a) no JARDIM MEMORIAL aos 05/05/2022.

14. MARIA PINTO DE MORAES com 99 anos , Era Viúvo(a) de JOSÉ FRANCISCO DE MORAES sendo filho(a) de FELICIANO PINTO DE AGUIAR e ANA MARIA DA CONCEIÇÃO.deixa filho(s): JOSIMAR 59, Falecido em: 04/05/2022, Velado(a) no JARDIM MEMORIAL, e sepultado(a) no JARDIM MEMORIAL aos 05/05/2022.

15. MARIA DAS NEVES FABRICIO SOARES DA SILVA com 55 anos , Era Viúvo(a) de JOSÉ FIRMINO DA SILVA sendo filho(a) de ANTONIO FABRICIO SOARES e SANTINA FABRICIO SOARES. deixa filho(s): IVANILDO 28, EMANUELLE 13., Falecido em: 04/05/2022, Velado(a) no PARQUE DOS INDAIAS, e sepultado(a) no JARDIM MEMORIAL aos 05/05/2022.

16. CICERO FILOMENO com 82 anos , Era Viúvo(a) de BENEDITA CRUZ FILOMENO sendo filho(a) de JOÃO FILOMENO CANDIDO e BENEDITA ANTONIA DA SILVA.deixa filho(s): TANIA , WAGNER , SONIA , SUELI (MAIORES), Falecido em: 04/05/2022, Velado(a) no JARDIM MEMORIAL, e sepultado(a) no JARDIM MEMORIAL aos 05/05/2022.

17. ORLANDO GOMES PODADERA com 85 anos , Casado (a) com RUTH ALVARES PODADERA sendo filho(a) de JOSE PODADERA FERNANDES e JOSEPHA GOMES FARIA. deixa filho(s): AGNALDO 61, MAGDA 59, Falecido em: 05/05/2022, Velado(a) no JARDIM MEMORIAL, e sepultado(a) no JARDIM MEMORIAL aos 05/05/2022.

18. JOSE CELESTINO DOS SANTOS com 80 anos , Casado (a) com LUIZA ADRIANO DOS SANTOS sendo filho(a) de MANOEL CELESTINO DOS SANTOS e JOANA CELESTINO DE FIGUEIREDO SANTOS. deixa filho(s): ROSIMEIRE, ROSANGELA, ADRIANA (MAIORES), Falecido em: 05/05/2022, Velado(a) no JARDIM MEMORIAL, e sepultado(a) no PARQUE DOS INDAIAS aos 06/05/2022.

19. TEREZINHA MERCI TASCA VON ZUBEN com 79 anos , Era Viúvo(a) de JOSÉ RENATO VON ZUBEN sendo filho(a) de VIRGILIO TASCA e ELIZA PRADINI TASCA.deixa filho(s): KATIA (MAIOR) CARLOS E CESAR (FALECIDOS), Falecido em: 05/05/2022, Velado(a) no JARDIM MEMORIAL, e sepultado(a) no JARDIM MEMORIAL aos 06/05/2022.

20. MARCO ANTONIO NEGRAO MARQUES com 70 anos , Era Divorciado(a) de FERNANDA RODRIGUES NEGRÃO MARQUES sendo filho(a) de HAROLDO EVANGELISTA MARQUES e NEYDE NEGRAO MARQUES. NÃO DEIXA FILHOS., Falecido em: 05/05/2022, Velado(a) no JARDIM MEMORIAL, e sepultado(a) no JARDIM MEMORIAL aos 06/05/2022.

21. APARECIDO CELESTINO BEZERRA com 63 anos , Era Solteiro(a) sendo filho(a) de ZACARIAS BENTO BEZERRA e MARIA DE LOURDES CELESTINO BEZERRA.deixa filho(s): NÃO DEIXA FILHOS., Falecido em: 06/05/2022, Velado(a) no JARDIM MEMORIAL, e sepultado(a) no PARQUE DOS INDAIAS aos 07/05/2022.

22. MARIA ANA DA ROCHA FERREIRA com 70 anos , Era Viúvo(a) de NOALDO FERREIRA sendo filho(a) de JOSE MANOEL DA ROCHA e ANA ROSARIA DA ROCHA .deixa filho(s): ELAINE E ELIANE (MAIORES), Falecido em: 06/05/2022, Velado(a) no JARDIM MEMORIAL, e sepultado(a) no PARQUE DOS INDAIAS aos 07/05/2022.

23. HERCULANO ALBERTO DE OLIVEIRA MARTINS com 90 anos , Casado (a) com CILA PAIXÃO MARTINS sendo filho(a) de JOAQUIM MARTINS e ERNESTINA DE OLIVEIRA MAIA.deixa filho(s): ESMERALDA, HERCULANO, ADRIANA, ISABEL, INÊS, WILIAN (MAIORES), Falecido em: 06/05/2022, Velado(a) no JARDIM MEMORIAL, e sepultado(a) no CREM. UNIDAS - PIRACICABA SP aos 07/05/2022.

24. MARCO ANTONIO BERTOLI com 54 anos , Casado (a) com FATIMA APARECIDA DE OLIVEIRA BERTOLI sendo filho(a) de ADILSON ANTONIO BERTOLI e MARIA DE OLIVEIRA BERTOLI. deixa filho(s): TATIANE 37, ALEXANDRE 31., Falecido em: 07/05/2022, Velado(a) no JARDIM MEMORIAL, e sepultado(a) no JARDIM MEMORIAL aos 07/05/2022.

25. SONIA MARIA MORENO DE MELO com 71 anos , Era Viúvo(a) de CICERO HORACIO DE MELO sendo filho(a) de MIGUEL MORENO DOS SANTOS e ADALTA MARIA DA CONCEIÇÃO. deixa filho(s): ANDREIA, JULIO , JANE, ADAUTA, CINTIA, JULIANA (MAIORES) LUCAS (FAL), Falecido em: 07/05/2022, Velado(a) no JARDIM MEMORIAL, e sepultado(a) no PARQUE DOS INDAIAS aos 07/05/2022.

26. MARIA JOSÉ DA SILVA OLIVEIRA com 76 anos , Era Viúvo(a) de FRANCISCO ASSIS DE OLIVEIRA sendo filho(a) de JOÃO VINO DA SILVA e ARLINDA ANA DE JESUS SILVA. deixa filho(s): WAGNER 46, Falecido em: 07/05/2022, Velado(a) no CARDEAL - SP, e sepultado(a) no MUN. DE ELIAS FAUSTO SP aos 07/05/2022.

27. ESEQUIAS GONÇALVES DE OLIVEIRA com 80 anos , Casado (a) com MARIA DE LOURDES VAIS DE OLIVEIRA sendo filho(a) de SILVESTRE GONÇALVES DE OLIVEIRA e JUDITE CARMO DE OLIVEIRA. deixa filho(s): EDNEUZO,EVOLANDA,SILVESTRE (MAIORES), Falecido em: 08/05/2022, Velado(a) no PARQUE DOS INDAIAS, e sepultado(a) no PARQUE DOS INDAIAS aos 09/05/2022.

28. OLIVIO SIQUEIRA com 51 anos , Era Solteiro(a) sendo filho(a) de ODILON SIQUEIRA e AMELIA ROSA DOS SANTOS. NÃO DEIXA FILHOS., Falecido em: 08/05/2022, Velado(a) no JARDIM MEMORIAL, e sepultado(a) no PARQUE DOS INDAIAS aos 09/05/2022.

29. MIRIAM RENATA GRUTILA DO NASCIMENTO com 52 anos , Casado (a) com EDUARDO MAURICIO DO NASCIMENTO sendo filho(a) de OSWALDO GRUTILA e OLGA GRUTILA .deixa filho(s): GABRIEL 32,CAMILA 31,LUCAS 24., Falecido em: 08/05/2022, Velado(a) no JARDIM MEMORIAL, e sepultado(a) no JARDIM MEMORIAL aos 09/05/2022.

VEJA A LISTA COMPLETA!

Escaneie este QR Code para acessar.

SESOMA Planos de Assistência Funerária

3875-9049

A partir de: CONTRATO ~~R$ 520,00~~ R$ 1,54 POR DIA *

* Plano Bronze mensalidade R$ 46,30 pagamento na empresa.

Rua Pedro Gonçalves, 855 - Centro

CONTRATOS SEM ADESÃO

Armazém Natural
PRODUTOS NATURAIS

Há mais de 4 anos com Você!

Delivery (19) 99976-6822

Venham e confiram também outros sabores da Pasta de Amendoim Terra dos Grãos!

Pasta de Amendoim ▪ Terra dos Grãos
Tradicional e Crocante
R$ 18,00 / 1kg

Promoções válidas de 13/05 a 17/05 ou enquanto durarem os estoques

CoffeeOn sabor chocolate belga
R$ 69,00 / 220 gr

@armazemnaturalindaiatuba
Armazem Natural

Rua Treze de Maio 1266 - Cidade Nova