D|A Dino Alfieri Store
Recorte e apresente
Vale 15% de Desc.
PROMOÇÃO VÁLIDA DO DIA 30/09 A 31/10 - NÃO ACUMULATIVO
Tel.: 3834-7446
Av. Presidente Vargas, 1.666

Outlet Porcelanato
PISO CERÂMICO ÁREA EXTERNA
45x45cm a partir de R$ 9,90 m²
PRONTA ENTREGA
UNIDADE INDAIATUBA
Av. Eng. Fábio Roberto Barnabé, 1743
19 3834 4395

Indaiatuba tem representante no Mister SP Mundo

Pág. 19A

DIVULGAÇÃO

mais expressão
10 MIL EXEMPLARES
Sábado, 08 de Outubro de 2016 | Ano XIII | Nº 717

Gaspar vence Eleições e já planeja mudanças

Alterações devem ocorrer até mesmo em seu secretariado. Pág. 04A

RALLY

RICARDO LEIZER

Fazenda Pimenta recebe etapa do Mitsubishi Cup

Mais uma vez a Fazenda Pimenta, em Indaiatuba, será "palco" de muita adrenalina e velocidade durante a Mitsubishi Cup. A competição, uma das principais de rali cross-country de velocidade, terá etapa dupla com disputas hoje e amanhã, dias 8 e 9.

Pág. 11A

RECORDE

Bancos retornam às atividades após 31 dias de greve

Depois da assembleia realizada na última quinta-feira, dia 6, no Sindicato dos Bancários de Campinas e Região, os bancos privados e públicos deram um fim à greve. As agências em Indaiatuba retomaram às atividades ontem, dia 7, após 31 dias de greve.

Pág. 03A

EXPOSIÇÃO

Casa Decor vai até o próximo dia 23 em Itaici

A Casa Decor Indaiatuba trouxe para Indaiatuba as melhores mostras do Brasil em arquitetura, decoração e paisagismo. Com o tema "Um Olhar para o Mundo", ela está aberta ao público até o próximo dia 23 (domingo), em Itaici.

Pág. 14A

SOLIDARIEDADE

Doação de sangue acontece quinta-feira na Fiec

A Fundação Indaiatubana de Educação e Cultura (Fiec) realiza na próxima quinta-feira, dia 13, das 9h às 12 horas, a campanha de doação de sangue em parceria com o Centro de Hematologia e Hemoterapia da Unicamp (Hemocentro).

Pág. 03A

CONFERÊNCIA

Segunda edição do TEDx segue com inscrições

Seguem abertas, até a próxima sexta-feira, dia 15, as inscrições para participação da 2ª edição do TEDx, conferência realizada em Indaiatuba e que visa o debate sobre soluções para o desenvolvimento social. O evento acontece no próximo dia 22 (sábado).

Pág. 09A

CONSCIENTIZAÇÃO

Atividades no Município marcam o Outubro Rosa

Pág. 07A

CLASSIFICADO

Primavera cumpre tabela contra o Atlético Sorocaba

Pág. 13A

TRÁFICO

Guarda Civil prende mais um no Jarim Morada do Sol

COMANDO UNO/COMANDO NOTÍCIA

Numa ação que contou com homens da Polícia Militar e da Guarda Civil de Indaiatuba, foram apreendidas na última terça-feira, dia 4, uma grande quantidade de drogas. O caso aconteceu na antiga rua 64 do Jardim Morada do Sol.

Pág. 10A

Big House
Desde 1994
22 Anos!
O Verdadeiro MORANGUETTI
FAÇA SUA ENCOMENDA
3885-1246 - 99241-5090
R. Siqueira Campos, 595 - Centro
Big House Bolos Artesanais

CURSOS
Música
• Piano
• Teclado
• Órgão
• Violão
• Viola Caipira
• Violino
• Canto
• Guitarra
• Contrabaixo Elétrico
• Bateria
• Flauta Transversal
• Flauta Doce
• Saxofone
Musicalização Infantil
Taekwondo
• Mini
• Infantil
• Juvenil
• Adulto
Artes Plásticas
• Caligrafia Artística
• Caligrafia para melhora da letra
• Desenho Artístico
• Pintura em Tela
Teatro
• Infantil
• Juvenil
• Adulto
Tel.: 3835-6247
R. Armando Salles de Oliveira, 266
Jardim Rosangela
Espaço Cultural Stahl Soler
Visite nosso site: www.stahlsoler.com.br
ESPAÇO CULTURAL STAHL SOLER

SUPER PROMOÇÃO
BONO PNEUS e grupo mais expressão
Av. Visconde de Indaiatuba, 580 - Vl. Vitória
(em frente a Churrascaria Jatobá Grill)
Atendimento: Seg. à Sexta: 07h às 19h - Aos Sábados: 07h às 15h
(19) 2516.2722
indaiatuba@bonopneus.com.br
www.bonopneus.com.br
Recorte este cupom e na compra de 4 pneus na BONO PNEUS você ganha:
TOTALMENTE GRÁTIS:
1 alinhamento
4 balanceamentos
1 Lavagem (externa e interna)
*PROMOÇÃO VÁLIDA ATÉ 31/10/2016
GOODYEAR 165/70 R13 Gol, Uno, Palio, Corsa Celta, Ka. R$ 149,90 À VISTA
Continental 175/65 R14 Fiesta, Novo Uno, Clio, Palio Weekend. R$ 199,90 À VISTA
MICHELIN 195/60 R15 Astra, Vectra, Corolla, 307, Focus, Civic, Zafira. R$ 299,90 À VISTA
PIRELLI 205/55 R16 Zafira, Corolla, Vectra, New Civic, 307. R$ 299,90 À VISTA

opinião

19 97412-9485 Visite nosso site: www.maisexpressao.com.br

Editorial

Será que o indaiatubano ainda tem paciência?

Ainda longe de ter uma resposta, claramente esta pergunta surgiu na cabeça de quem utiliza o transporte público para se locomover, após a notícia de que a Indaiatubana, "responsável" pelo transporte local, estava sendo comprada pela VB Transporte.

A notícia, divulgada estranhamente na semana passada, faltando dois dias para as Eleições Municipais, não foi comemorada por quem está há anos sofrendo com o péssimo serviço oferecido no Município. O motivo parece ser simples: a princípio, a troca é seis por meia dúzia.

E a justificativa é mais fácil ainda de ser entendida. A VB, responsável pelo transporte intermunicipal, com itinerários para Campinas, Salto e Itu, desagrada há anos usuários locais e os erros são justamente os mesmos cometidos pela Indaiatubana: atraso de itinerários, despreparo de alguns funcionários, muitos motivados pela falta incentivo na empresa, e o principal: a péssimo estado de conservação dos veículos.

A mudança que a população esperava, principalmente os usuários do transporte público, ainda não veio e é justamente isso que os indaiatubanos aguardam do próximo prefeito a partir de 2017.

Que o novo gestor tenha pulso firme e cobre um transporte descente, com qualidade, ao nível de uma cidade que é destacada como uma das melhores do País.

RADARES DIAS - 08 A 14/10

D	SEM	PONTO	SENT	LOCALIZAÇÃO DOS EQUIPTOS.
8	SAB	178	B/C	Av. Engº Fábio R. Barnabé X Rua Cristiano Steffen
8	SAB	10	C/B	Av. Pres. Vargas OP Nº 2351
9	DOM.			NÃO OPERA
10	SEG.	193	C/B	Av. Conceição DEF Nº 2657
10	SEG.	189	B/C	Av. Bernardino Bonavita OP Rua Maria B. Crepaldi
10	SEG.	179	B/C	Av. Engº Fábio R. Barnabé DEF Nº 363
10	SEG.	184	C/B	Av. Pres. Vargas X Rua Duilia Zoppi Garcia
10	SEG.	100	C/B	Av. Francisco de Paula Leite OP Nº 3093
10	SEG.	10	C/B	Av. Pres. Vargas OP Nº 2351
11	TER.	180	C/B	Av. Engº Fábio R. Barnabé DEF Nº 2028
11	TER.	191	B/C	Av. Visc. de Indaiatuba OP (GIN. MUN. ESPORTES)
11	TER.	178	B/C	Av. Engº Fábio R. Barnabé X Rua Cristiano Steffen
11	TER.	182	B/C	Av. Visc. de Indaiatuba DEF Nº 199 (HOSPITAL DIA)
11	TER.	175	B/C	Av. Engº Fábio R. Barnabé DEF Nº 3981
11	TER.	190	C/B	Av. Visc. de Indaiatuba DEF (GIN. MUN. ESPORTES)
12	QUAR.			FERIADO
12	QUAR.			FERIADO
12	QUAR.			FERIADO
12	QUAR.			FERIADO
12	QUAR.			FERIADO
12	QUAR.			FERIADO
13	QUIN.	100	C/B	Av. Francisco de Paula Leite OP Nº 3093
13	QUIN.	10	C/B	Av. Pres. Vargas OP Nº 2351
13	QUIN.	175	B/C	Av. Engº Fábio R. Barnabé DEF Nº 3981
13	QUIN.	10	C/B	Av. Pres. Vargas OP Nº 2351
13	QUIN.	100	C/B	Av. Francisco de Paula Leite OP Nº 3093
13	QUIN.	191	B/C	Av. Visc. de Indaiatuba OP (GIN. MUN. ESPORTES)
14	SEX.	192	B/C	Av. Engº Fábio R. Barnabé X Rua Carlos Klinke
14	SEX.	182	B/C	Av. Visc. de Indaiatuba DEF Nº 199 (HOSPITAL DIA)
14	SEX.	180	C/B	Av. Engº Fábio R. Barnabé DEF Nº 2028
14	SEX.	182	B/C	Av. Visc. de Indaiatuba DEF Nº 199 (HOSPITAL DIA)
14	SEX.	178	B/C	Av. Engº Fábio R. Barnabé X Rua Cristiano Steffen
14	SEX.	184	C/B	Av. Pres. Vargas X Rua Duilia Zoppi Garcia

D : Dia do Mês
SEM : Dia da Semana
HORÁRIOS DA OPERAÇÃO:
DAS 06:30 HRS AS 11:00 HRS - DAS 11:30 HRS AS 15:30 HRS - DAS 16:00 HRS AS 20:00 HRS
SENT : Sentido
B/C : Sentido Bairro – Centro
C/B : Sentido Centro – Bairro
OP : Sentido Oposto
DEF : Defronte
* Aos Sábados, os Radares funcionam das 09:00 às 13:00 horas

EXPEDIENTE grupo mais expressão

PORTAL E EDITORA MAIS EXPRESSÃO LTDA - ME
CNPJ – 15.139.895/0001-17
Uma empresa do Grupo Mais Expressão
Fones: (19) 2516-0001 - 3825-0223 - 3875-5511
maisexpressao@maisexpressao.com.br - www.maisexpressao.com.br
Diretores: Admilson Redecopa / Alan de Santi
Circulação: Indaiatuba | **Jornalista Responsável:** Jean Martins (MTB:53.448/SP)
Tiragem: 10.000 exemplares
Fale com o Diretor: redecopa@maisexpressao.com.br

Os textos e artigos assinados não expressam necessariamente a opinião do jornal e são de inteira responsabilidade de seus autores. Envie sua sugestão, reclamação ou crítica para o **Jornal Mais Expressão**, através do endereço de correio eletrônico da redação (redacao@maisexpressao.com.br), Whatsapp 19 97412-9485 (Redação), 19 97414-7766 (Comercial) ou pelo correio (Av. Conceição, 227 - Vl. Castelo Branco - CEP 13333-375 - Indaiatuba/SP) As mensagens devem conter nome completo, endereço e telefone.

Artigos

Novos tempos, Mundo novo

Conheço pessoas que gostam de complicar e avolumar tudo, você fala uma pequena coisa, cria um pequeno desafio e ele busca todo seu conhecimento acadêmico, com milhares de fórmulas, justificativas e também suas falsas crenças para justificar o fato, ou outros que nada entendem e desconhecem do assunto, enrolam e tem a necessidade de mostrar a sabedoria vazia. Como trabalho com desenvolvimento de seres humanos, ensinando-os a aprender, trabalhando com aprendizagem generativa eles se encantam quando sentem o prazer do questionamento de suas crenças limitantes e descobrem que o objetivo pode ser inflexível, mas o método é muito variável. Um professor de Filosofia entra na sala de aula, põe a cadeira em cima da mesa e escreve no quadro: "Provem-me que esta cadeira não existe". Apressadamente, os alunos começam a escrever longas dissertações sobre o assunto. No entanto, um dos alunos escreve apenas duas palavras na folha e entrega-a ao professor. Este, quando a recebe, não pode deixar de sorrir depois de ler: "Que cadeira?" Conclusão: Não procure chifres em cabeça de cavalo ou pelo em ovo. Opte pela simplificação. Hoje o meu abraço irá para 57 pessoas (Mestres da bondade e do amor) determinadas, voluntariosas que conheço, que se desafiam, voam para o desconhecido, aceitam orientação, entram no desconhecido, cheios de confiança que me fazem levantar cedo e fazer o máximo no meu dia, encontrando um mundo melhor, buscando nesta vida tudo o que ela tem para oferecer e tão bom de se viver. Venha para esse mundo novo, treinamento

dias 14-15 e 16-10-2016 pela Signa Treinamentos em Hotel Fazenda em Vinhedo. Inscreva-se www.signatreinamentos.com.br, 019-3875.7898

Trevisan, José - EQUIPE SIGNA LEADER TRAINING
019-99648-1883 - Rádio Nextel 89*76644
www.signatreinamentos.com.br | Conheça nossa Academia de Excelência Humana
Formação de Treinadores e Palestrantes.
Eis um teste para saber se você terminou sua missão na Terra:
se você está vivo, não terminou. (Richard Bach.)

O que é o DPVAT e como receber

Todo ano, a pessoa que é proprietária de um veículo automotor, deve pagar o tributo denominado DPVAT (Danos Pessoais causados por Veículos Automotores) destinado a indenizar pessoas que foram vítimas de acidentes causados por veículos automotores.

Se alguém sofre um acidente envolvendo veiculo automotor é beneficiário deste seguro independente de ser pedestre ou condutor, porém somente recebem a indenização quem vier a óbito (falecer) ou invalidez permanente (total ou parcial), além do reembolso pelas despesas médicas e hospitalares devidamente comprovadas.

É bom lembrar que o acidente nada tem a ver com culpa de quem causou, pois é um direito pago pelo Estado e não por quem causou o acidente, ou seja, se o causador do acidente fugir do local e ninguém saber o seu paradeiro, nada influencia da vítima receber o seguro bastando ter ocorrido o acidente de trânsito.

Atualmente os valores das indenizações são: I – Para morte o valor é de R$ 13.500,00 (treze mil e quinhentos reais). II – Invalidez Permanente o valor é de até R$ 13.500,00 (treze mil e quinhentos reais). III- Despesas Médicas e Suplementares o valor é de até R$ 2.700,00 (dois mil e setecentos reais).

Para solicitar o pagamento do seguro, basta a vítima ou seus herdeiros (em caso de morte) se dirigir até um posto de atendimento do DPVAT na sua cidade e levar os documentos que constam na listagem disponível no site www.dvpatsegurodotransito.com.br.

Ocorre que sem orientação adequada e de um profissional especializado, o segurado corre o risco de não receber o seguro ou demorar em recebê-lo por falta de conhecimento do procedimento para solicitação. Muito se fala que não precisa de um intermediário para receber o seguro, e realmente, não precisa, porém se o segurado ou seus herdeiros optarem por não ter trabalho em ir atrás dos documentos e dar entrada no pedido, pode contratar um advogado especializado em seguros para assessorar o requerimento.

O advogado que estiver habituado a solicitar o seguro poderá auxiliar o interessado em receber

de forma célere e integral a indenização, pois em casos de invalidez por muitas vezes se recebe valor muito abaixo do devido e somente com um advogado para buscar a complementação na justiça. Lembrando com o auxílio correto o segurado poderá receber o seguro em sua conta em até 30 dias.

Dr. Tiago Cunha Pereira
OAB/SP 333562
Av. Ario Barnabé, 1.111 - Jardim Morada do Sol
advtiagopereira@gmail.com - 19 3016-8965

Dia Mundial da Dislexia: um transtorno que afeta famosos e pessoas comuns

Em 10 de outubro, é o Dia Mundial da Dislexia. Trata-se de um transtorno neurogenético, hereditário, que leva crianças e jovens (4 a 7% da população) a apresentarem uma dificuldade de compreender, interpretar e memorizar conhecimentos por meio da leitura. Alguns famosos também possuem essa dificuldade, como, por exemplo, os atores Tom Cruise e Whoopi Goldberg, a cantora Cher, a escritora Agatha Christie e o físico Albert Einstein.

Segundo neuropediatra da Neuro Saber Dr. Clay Brites, os disléxicos costumam demorar mais para se alfabetizarem e não se interessam em se expressar, por meio de palavras, historinhas e fatos cotidianos.

O especialista relata que os pais sempre ficam preocupados quando os filhos apresentam grandes dificuldades de leitura e escrita, principalmente a partir dos 9 anos. A situação se torna inadmissível nessa idade se a criança for inteligente e viver em ideais condições socioculturais. "Antes da família entrar em pânico, é preciso compreender esse transtorno para poder superar esses problemas".

Brites esclarece que é comum ocorrer trocas, inversões e/ou omissões de letras, confusões fonéticas pelos pequenos durante a alfabetização. Diz ainda que, geralmente, essas crianças possuem dificuldades em relação a nomeação de figuras ou cores e apresentam histórico de atraso na fala durante os primeiros cinco anos de vida.

- No entanto, não se trata de pessoas "sem conserto". É possível intervir precocemente em "crianças de risco" antes de apresentarem grandes dificuldades na fase escolar. A remediação precoce já é amplamente aceita e vista como eficaz na literatura internacional e nacional desde a década de 90 - relata.

O profissional explica também que a intervenção precoce reduz os riscos em até 40% dos casos. Não existe tratamento curativo da dislexia. "Mas é possível realizar um manejo multidisciplinar com medicações, intervenções fonoaudiológicas e psicopedagógicas".

Sobre a postura pedagógica das escolas, o neuropediatra reforça que a instituição de ensino deve promover mudanças. Essa preocupação fará com que as crianças disléxicas "possam se

desenvolver sem sofrerem com crises de ansiedade e pânico em sala se colocadas para ler em público, por exemplo".

- Há uma maior chance de repetência e evasão dessas crianças. Existe também o risco de doenças mentais, especialmente depressão, e de se envolverem com más companhias. Portanto, pais, fiquem atentos e acompanhem todo o desenvolvimento de seus filhos! – finaliza.

Dr. Clay Brites - Neuropediatra da Neuro Saber - Site: www.neurosaber.com.br

Enquete

O que você achou do resultado das Eleições Municipais?

"Eu gostei pois, se o próximo prefeito continuar a caminhada da atual gestão, vai ficar ainda melhor e vai ter sucesso"
José Mario Guedes, 61 anos, aposentado

"Achei bom porque é uma continuação da atual gestão. Agora se não fizer nada o povo já sabe o que fazer"
Irene Dourado, 56, do lar

"Não gostei, não é por que foi indicação do atual prefeito que devemos confiar"
Alexandre Moraes, 26 anos, professor

"Não estou de acordo. Acredito que a cidade deveria ter um pensamento mais amplo. Pelas propostas oferecidas, o vencedor vem com apoio de um governo de corrupção. Mas infelizmente temos que aceitar e cobrar"
Ricardo Pelais, 21 anos, universitário

"Não é saudável a uma sociedade local a monopolização da administração pública. Indaiatuba precisava do novo, ainda mais pelos últimos casos que a chapa vencedora protagonizou. Indaiatuba poderia estar melhor"
Lucas Damota, 21 anos, Atendente

Bancos voltam a funcionar após paralisação que durou 31 dias

DA REDAÇÃO
maisexpressao@maisexpressao.com.br

Depois da assembleia realizada na última quinta-feira, dia 6, no Sindicato dos Bancários de Campinas e Região, os bancos privados e públicos deram um fim à greve. As agências em Indaiatuba retomaram às atividades ontem, dia 7, após 31 dias de paralisação, para alívio dos clientes.

Por unanimidade, os trabalhadores aprovaram a proposta feita pela Federação Nacional dos Bancos (Fenaban). Houve um reajuste salarial de 8%, mais abono de R$ 3,5 mil com garantia de reposição da inflação (INPC) e mais o aumento real de 1% em 2017.

O acordo também garantiu um aumento de 15% no vale alimentação, 10% no vale refeição, auxílio creche/ babá e 20 dias de licença paternidade. A greve foi considerada a maior da história desde 2004, quando houve uma paralisação de 30 dias.

As negociações, que já estavam na quarta rodada, iniciou com a proposta da Fenaban com reajuste salarial de 7%, mais abono de R$ 3,5 mil, o que representa 2,39% (abaixo da inflação segundo o Sindicato).

Os bancários pediam reajuste salarial de 14,78% (aumento real de 5%, mais inflação projetada em 9,31%); PLR de 3 salários, mais R$ 8.317; piso salarial de R$ 3.940,24; vale refeição de R$ 40 por dia; vale alimentação de R$ 800; 13º cesta alimentação de R$ 880; auxílio creche (R$ 880) e 14º salário.

Em Indaiatuba, a greve fechou 14 agências bancárias, sendo sete delas de bancos públicos. Ao todo, segundo o sindicato da categoria, 350 funcionários no Município "cruzaram os braços" em protesto.

O diretor regional do Sindicado, Jacó de Santos Bastos, disse que a proposta não era a aguardada. "Foi um acordo razoável, mas não era o que queríamos. Essa greve foi a maior da história, então lutávamos por mais condições e direitos."

Alívio

O fim da greve foi um alívio para os clientes, os mais afetados pela paralisação, e que reclama diariamente pela dificuldade em realizar serviços como cadastro de senhas e com boletos atrasados.

O empresário Rodrigo Staianof, de 30 anos, conta que "sofreu" com o banco em greve. "Precisei fazer uma movimentação de saque e depósito e, na correria, acabei bloqueando minha senha. Com o banco fechado, o que 'salvou' minha vida foi que a outra agência do mesmo banco não estava de greve", conta.

A pensionista Terezinha Nascimento, de 59 anos, conta que não conseguiu colocar suas contas em dia. "Tenho cartão e boletos atrasados que só consigo pagar direto na agência. Ainda bem que a greve acabou, agora vou correr atrás do prejuízo", comemora. "Esqueci minha senha e não consegui receber o benefício sem ela. Para tentar refazê-la foi um sofrimento que graças a Deus hoje acabou", completou o prensador Odilon Rabello, de 57 anos.

JME

População voltou às agências após longo período de paralisação dos bancários

SAÚDE

Doação de sangue ocorre na próxima quinta-feira na Fiec

A Fundação Indaiatubana de Educação e Cultura (Fiec) realiza na próxima quinta-feira, dia 13, das 9h às 12 horas, a campanha de doação de sangue em parceria com o Centro de Hematologia e Hemoterapia da Unicamp (Hemocentro). O evento conta com o apoio da Secretaria de Saúde, que disponibiliza uma ambulância durante todo o período de doação, seguindo assim normas da Unicamp.

Não poderá ser doador o candidato que estiver fazendo algum tipo de tratamento, usando medicamento, estiver com gripe, ter tomado a vacina contra a gripe comum há menos de 30 dias, não tiver parceiro (a) fixo (a), pesar menos de 50 quilos, tiver feito endoscopia há menos de um ano, tiver piercing ou tatuagem também há menos de um ano, for diabético, se tiver ingerido bebida alcoólica na noite anterior, fumar horas antes, etc.

Para ser um doador é obrigatória a apresentação de documento oficial com foto. Ter entre 16 (dos 16 até 18anos incompletos, apenas com consentimento formal dos responsáveis) e 67 anos, 11 meses e 29 dias; não estar em jejum; evitar apenas alimentos gordurosos nas quatro horas que antecedem a doação.

A Fiec fica localizada na Avenida Fábio Roberto Barnabé, marginal do Parque Ecológico, 3.405, no Jardim Regina. Mais informações pelo (19) 3801-8688.

Agenda

Os próximos dias de campanha de doação de sangue na Fiec, para este ano, serão 29 de outubro, 8 e 26 de novembro e 17 de dezembro.

unesp

Encontrei no Rodin um lugar que **é muito mais** do que um colégio. Além dos alunos, **se tornaram próximos** os monitores, os professores, a diretoria, os funcionários em geral. Eles **sabiam quem eu era** e sabem até hoje. Eles se preocupavam caso eu faltasse ou demonstrasse que precisava de apoio para o furacão emocional que é prestar um vestibular. Quando precisei de ajuda com as matérias, **sempre tive alguém** para me ajudar. O Rodin **incentiva a cultura** e proporciona para os alunos algo incrível: a possibilidade de **pensar, criticar e respeitar** as diferentes pessoas que o integram. Existe **muito apoio** nessa escola. Os professores **te escutam de verdade** e ajudam não só com o necessário de conteúdo para **passar no vestibular**, mas também com o necessário para vir a **se tornar uma pessoa melhor**.

Drielli Narumi Assis Yoshihara

TÁ EM DÚVIDA?
Pergunte aos nossos universitários. A gente pensa diferente.

AGENDE SUA VISITA E APRESENTE O CÓDIGO ME 0810
PARA OBTER UMA CONDIÇÃO ESPECIAL
colegiorodin.com.br • 19 3392 6008

colégio RODIN

19 97412-9485 Classificados GRATUITOS por tempo limitado. Aproveite!

Após vitória nas urnas, Nilson Gaspar já planeja mudanças

JEAN MARTINS
maisexpressao@maisexpressao.com.br

Depois de vencer, pela primeira, as Eleições Municipais em Indaiatuba, o engenheiro agrônomo Nilson Alcides Gaspar (PMDB) já planeja mudanças para o Município. Entre elas, o prefeito eleito para 2017-2020 garante que fará alterações até mesmo em seu secretariado.

Com total apoio do atual prefeito, Reinaldo Nogueira (PMDB), que atualmente se encontra licenciado, Gaspar utilizou do discurso de "continuidade" para vencer as Eleições no último domingo.

O resultado, muito aguardado pela população, demorou a sair já que as urnas em Indaiatuba demoraram para chegar ao Cartório Municipal. Com isso, a confirmação do novo prefeito só foi feita após às 21 horas.

Nilson Alcides Gaspar venceu com 53.344 mil votos, sendo 48,68%, numa das eleições mais apertadas do Município. Isso porque Bruno Ganem (PV), disputou voto a voto o cargo maior do Município e perdeu as Eleições por uma diferença de 1.986 mil votos. O candidato recebeu o voto de 51.358 mil eleitores, 48,87%.

A terceira posição ficou com o candidato Gervasio Silva (PTB), com 3.249 votos (2,97). Em quarto lugar está o nome do petista Rinaldo Wolf, com a preferência de 1.241 eleitores (1,13%). Na última posição ficou o candidato Emanoel Messias, com 381 votos (0,35%).

As Eleições em Indaiatuba tiveram ainda 5.412 mil votos brancos, sendo 4,31%; e outros 10.545 mil nulos (8,40%). A abstenção este ano foi de 18,82% (29.104 mil).

COMANDO UNO/COMANDO NOTÍCIA

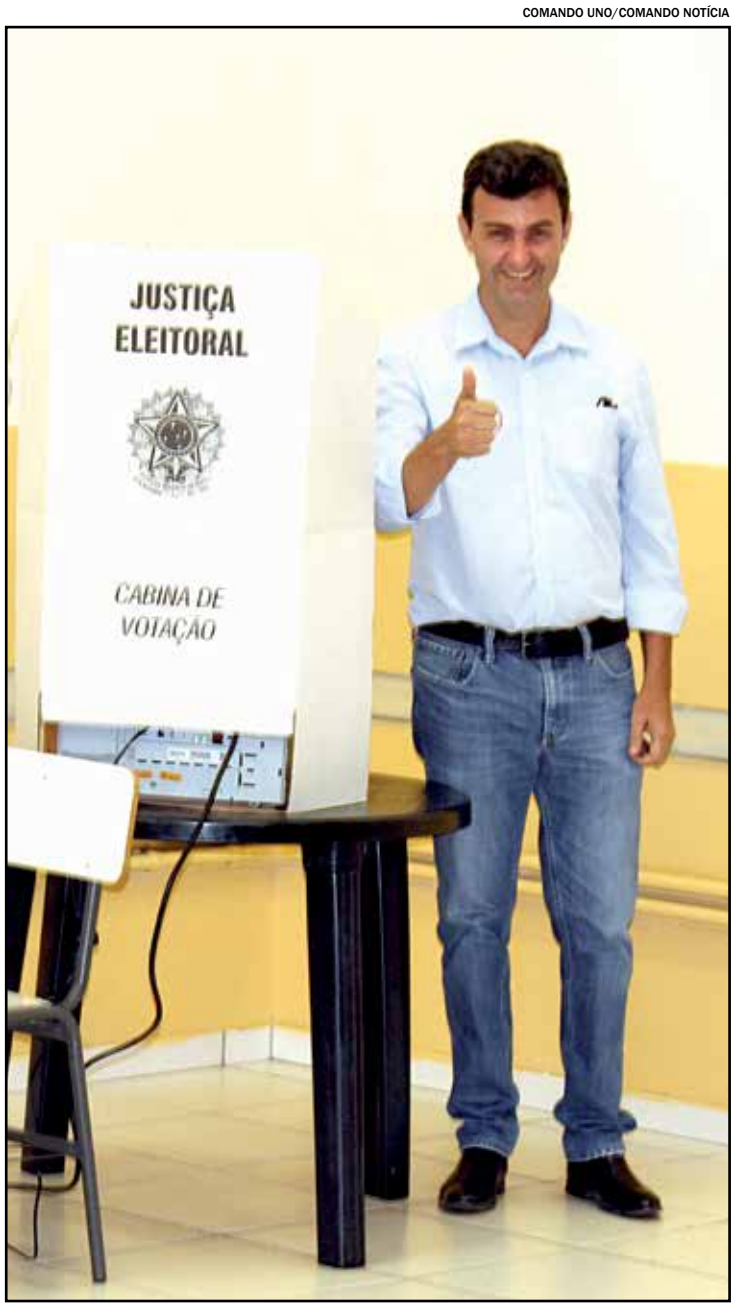

Após disputa acirrada, Gaspar venceu Bruno Ganem nas urnas

Durante a semana, em entrevista ao **Mais Expressão**, Gaspar disse que o primordial para sair vencedor foi a experiência de ano adquirida como secretário de Urbanismo e Meio Ambiente e como superintende do Serviço Autônomo de Água e Esgoto (Saae).

"Nas nossas pesquisas internas eu tinha 5% dos votos no começo. O Bruno (Ganem) era muito mais conhecido do que eu, até mesmo porque ficava na rua falando com as pessoas, isso é mérito dele", reconhece. "Mas ele não foi buscar conhecimento. Há oito anos era para eu ser vice-prefeito, mas abri mão para poder aprender mais, pois acreditava que ainda não estava preparado."

Segundo Gaspar, o segredo para o crescimento nas pesquisas foi o trabalho, intensificado principalmente após a prisão do prefeito Reinaldo Nogueira, que ficou por 50 dias detido no presídio de Tremembé.

"Enquanto o outro grupo comemorava vitória, eu trabalhei. A prisão do Reinaldo nos fortaleceu ainda mais, ali mostrei minha posição de liderança. Se até ali eu ainda era dúvida, a partir daquele episódio passei a ser certeza", lembra. "Comecei a crescer nas pesquisas, pois assumi a campanha em sua totalidade e assim as pessoas puderam me conhecer ainda mais."

> *"Comecei a crescer nas pesquisas, pois assumi a campanha em sua totalidade e assim as pessoas puderam me conhecer ainda mais"*
> **NilsonGaspar, prefeito eleito para 2017-2020**

Futuro

Há pouco menos de três meses de assumir como prefeito de Indaiatuba, Gaspar trabalha para executar seus planos durante o mandado.

Em entrevista, o futuro prefeito prometeu mudanças, inclusive no secretariado. "Vamos ter mudança sim, na verdade serão ajustes necessário", garante. "Estamos no período de acerto da minha equipe, que em breve será anunciada. Quero aproveitar alguns funcionários, que atualmente estão em outros cargos na Prefeitura, mas que são pessoas com força de vontade."

Segundo Gaspar, a ideia é fazer uma administração voltada ao social, onde as pessoas deverão ser ouvidas e que as informações possam chegar de forma clara e correta para a população.

"Precisamos fazer uma gestão mais apurada, por isso vou precisar muito do funcionalismo público. Vou buscar, junto aos funcionários, quais são as necessidades no dia a dia. As pessoas, no meu governo, serão ouvidas e atendidas. Isso é o que já estou fazendo após Eleições, visitando obras, conversando com as pessoas", conta.

ROSE PARRA - ACS/CMI

Hélio Ribeiro foi o vereador mais votado nas Eleições

Escola deve começar a funcionar em período integral no Tancredo

Algumas mudanças, segundo Gaspar, devem ocorrer já no primeiro semestre deste ano.

Uma das ações é transformar a Emeb Padre Joaquim Aparecido Rocha, no Jardim Tancredo Neves, em escola de período integral. "Atualmente já temos, nesse sistema, quatro unidades municipais e duas estaduais. Vamos chegar a nove já no primeiro semestre de meu mandato", diz.

Outro assunto na pauta de prioridade do futuro prefeito é o transporte. Apesar da recente venda da Indaiatubana, responsável pelo serviço no Município, para a VB Transportes, Gaspar garante que vai continuar cobrando melhorias.

"Até o primeiro semestre vamos ter uma solução. Fizeram um contrato longo, errado, que a empresa até então não está cumprindo", diz. "Há uma decisão da Justiça, nos favorecendo para a quebra do contrato, mas que a empresa recorreu", diz.

Outra providência, segundo Gaspar, é melhorar a frota de veículos da Secretaria de Urbanismo. Com parte da frota ultrapassada, a ideia é adquirir novos carros e reduzir custos.

Por fim, o futuro prefeito prevê ainda a continuidade de obras que já está em executação, além de tratar de temas como Fundo de Habitação, a construção do Dimpe 2 (área de microempresas), expansão do Haoc, curso de Medicina, Porto Seco e o Samu.

Câmara Municipal tem renovação de 60% de seus vereadores

Ainda nas Eleições Municipais do último domingo, dia 2, a Câmara Municipal teve renovação de 60% dos vereadores. Das 12 cadeiras, apenas cinco vereadores em atividade atualmente conseguiram se reeleger.

O vereador mais votado foi Hélio Ribeiro (PSB), que foi reeleito com 5.756 votos (5,27%). A primeira novidade na Casa e o segundo mais votado foi o candidato Ricardo França (PRP), com 5.185 (4,75%).

Na terceira posição, também reeleito, está o vereador Dr. Chiaparine (PMDB), que foi preferência de 3.681 eleitores (3,38%). O atual presidente da Câmara, Luiz Alberto Pereira, o Cebolinha (PMDB), ficou com 3.215 (2,94%).

Outra novidade na Câmara no próximo ano é o candidato Pepo (PMDB), que teve a preferência de 3.110 eleitores (2,85%). Também pela primeira vez, Januba da Banca (DEM) garantiu a sexta cadeira com 3.061 votos (2,8%).

O atual vereador Adalto (PP) foi reeleito com 2.625 votos (2,4%). Pela primeira vez, a enfermeira Silene Cavalini (PP) foi escolhida pelos eleitores com 2.606 votos (2,39%). A nona cadeira ficou com o atual vereador Massao Kanesaki, eleito por 2.395 pessoas (2,19%).

O candidato Alexandre Peres (SD-PRP) também foi eleito vereador por 1.648 votos (1,51%). Fechando as 12 vagas, outras duas novidades foram eleitas: Edvaldo Bertipaglia (PSB), com 1.472 votos (1,35%); e Arthur Spindola (PV), com 1.120 votos (1,03%).

Ficaram fora da próxima legislatura Antonio Sposito Júnior, o Toco (DEM); Bruno Ganem (PV), candidato a prefeito; Carlos Alberto Rezende Lopes, o Linho (PT); Derci Jorge Lima (PT); Djalma César de Oliveira (PMDB); Gervasio Aparecido da Silva (PTB), também candidato a prefeito; e Tulio José Tomass do Couto (PDMB), que acabou sendo eleito vice-prefeito com Gaspar.

Pequenos gestos de cuidado
são grandes passos para o futuro!

Feliz Dia da
Criança!

Nutriplus
ALIMENTAÇÃO

facebook.com/nutriplusalimentacao

www.nutriplus.ind.br

Açafrão
RESTAURANTE
Tel: 3816.8347
BUFFET E COZINHA INDUSTRIAL
Tel: 3875.6981

Osika Pescados
PEIXES - CAMARÕES - FRUTOS DO MAR
PROMOÇÃO
super oferta
Filé de Tilápia Saint Peters
R$ 29,90
Av. Bernardino Bonavita, 930 - Jd. Regente - Indaiatuba - SP
próximo ao Colégio Polo
Tel. 19 - 3318-3006/ 3318-3009

Laboratório Próprio
CTIVET
CENTRO DE TERAPIA E INTENSIVISMO VETERINÁRIO
Cirurgias | Vacinas
Consultas | Internações
24 HORAS Atendimento emergencial com veterinário no local
3329-6631 - 3834-1058
Rua Alberto Santos Dumont, 611
Vila Todos os Santos

Ourivesaria Ouro & Prata Joias
Desde 1977
Jóias - Alianças - Anéis de Formatura
Consertos e Reformas de Jóias
COMPRO OURO
F: 3875-4232
R. XV de Novembro, 514 - Centro

Casa de Repouso Melhor Idade
Humanidade - Respeito - Dedicação
Prezamos pelo respeito, humanidade e dedicação. Localização Previlegiada
Profissionais da Área, qualificados e registrados.
Assist. de Enfermagem 24 hs.
Acompanhamento por Nutricionista.
Assist. Médica semanal.
Seis Refeições diárias.
Ambiente alegre e acolhedor.
Atividades Recreativas.
Tels: (19) 2516-2141 / 98200-0383
Rua 5 de Julho, 735 - Centro
www.melhoridadeindaiatuba.com.br
atendimento@melhoridadeindaiatuba.com.br
Casa de Repouso da Melhor Idade

TAWARA SOM
Som Automotivo
Acessórios em Geral
Engate
Film a partir de R$ 80,00
Alarme Sistec 986 a vista R$ 160,00
Kit Som Rádio USB/Aux/SD+Falante 6" par a vista R$ 199,99
F: 3935-9255
R. Jacob Lyra, 842 - Jd. Morada do Sol

Distribuidora
Mineiro hortifruti
Atendemos comércios alimentícios, instituições e cozinhas industriais em Indaiatuba e região metropolitana
Mineiro (Adilson)
19 3834-7143 / 99118-4236
mineirohortifruti@hotmail.com
Rua Rev. Ataídes Costa, 1309 - Pq. das Nações

QUER MUDAR O VISUAL DA SUA EMPRESA?
NOS TEMOS A SOLUÇÃO!!!
OUTDOOR
PLOTAGEM E ENVELOPAMENTO DE VEICULOS
TOLDOS EM POLICARBONATO
ADESIVOS IMPRESSÃO DIGITAL
ADESIVOS PERFURADO
BANNERS, LETREIROS E LUMINOSOS
LETRAS EM RELEVO (PVC) E ESTRUTURA EM ACM
LETRA CAIXA COM LED
GrupoRed
IMPRESSÃO DIGITAL, COMUNICAÇÃO VISUAL E OFFSET
NOVO ENDEREÇO
RUA JORGE SCACHETT, 27
MORADA DO SOL
19 3328-1834

TAMAROSSI Decorações
Box, Vidro/Acrílico, Persianas, Vidro Temperado, Forro, Divisórias, Tela Mosquiteira, Porta Sanfonada, Paviflex, Decorflex, Piso Laminado, Carpete de Madeira e Nylon, Artefatos em Aluminio
INDAIATUBA: Rua 13 de Maio, 516 - Centro
Fone (19) 3834-4369 (11) 9 6363-4994
(Solicite um orçamento pelo Whatsapp)
SALTO: Rua Rio Branco, 731 - Centro - Fone (11) 4028-1138
ITU: Rua Santa Rita, 1196 - Centro - Fone: (11) 4023-6355
www.TAMAROSSI.com.br

FOX POLIMENTOS
FUNILARIA, PINTURA E MARTELINHO DE OURO
• Hidratação de Banco de couro
• Espelhamento
• Higienização
• Polimento
• Cristalização
• Vitrificação
IMAGEM MERAMENTE ILUSTRATIVA
Tel.: 19 3017-6582 - 3394-2960
7816-1241 - 55*89*11181
Rua Angelo Calonga, 286 - Jd. Tropical

R&R MOTOS
OFICINA E PEÇAS MULTIMARCAS
Rua Jocob Lyra, 480
Pq. das Nações - Indaiatuba
rr-motos@bol.com.br
Tel.: 19 3936-2315

FRANGO SUL
RESTAURANTE - FESTAS - EVENTOS
Atendimento de Segunda a Domingo das 10hs as 15hs
Todo domingo Almoço Sertanejo com música ao vivo
Seg. a Sáb. R$ 14,99 Por Pessoa
R$ 16,99 Por Pessoa Dom.
IMAGEM MERAMENTE ILUSTRATIVA
Tel.: 19 3935-2228
Rua Jacob Lyra, 572 - Pq. das Nações

CB CARTUCHOS
A CASA DOS CARTUCHOS
Especializada em cartucho para impressoras: Jato de Tinta e Toner com Alta Qualidade
Manutenção e Assistência - Técnica de Impressoras
COMPRAMOS SEUS CARTUCHOS DE TINTA VAZIOS
PAGAMOS O MELHOR PREÇO
Pague em 3x no cartão para compras acima de R$100,00
Aceitamos todos os cartões de crédito
Fone: 3834-3703
Rua Independência, 266 - Cidade Nova - Indaiatuba-SP

Top cestas Indaiatuba
Café da manhã
Chocolate | Vinho
Cerveja | entre outras
Faça já sua encomenda!
Acerte no presente!
ENTREGA GRATUITA
contato@topcestasindaiatuba.com.br
/topcestasindaiatuba
(19) 97418-2506 99826-1102

Bem Feitinho's SALGADOS
Encomendas de salgados
F: 19 97412-1239

DUARTE TELAS
TELAS CERCAMENTOS
IMAGEM ILUSTRATIVA
• Construção • Reformas
• Quadras Esportivas
• Campos de Futebol
• Cercamentos Especiais
• Construção Civil • Alambrado
• Gradil • Portões • Telas • Mourão
www.duartetelas.com.br
Tels.: 19 3328-1520 - 99797-8594
R. Anuar Sabino, 473 - Jd. Oliveira Camargo - contato@duartetelas.com.br

Porco no Rolete
Costela de Chão
ATENDEMOS FESTAS, EVENTOS E CONFRATERNIZAÇÕES
3875-5949 - 99183-0473

PERFORMANCE academia
www.performanceacademia.com
Venha nadar como ninguém
ESTABELECIMENTO GUSTAVO BORGES CREDENCIADO
Rua 7 de Setembro n.º 133 - Vila Sfeir
(19) 3875-4404 3875-4405
Treinamento Funcional • Mat Pilates • Kangoo Jumps
Ritmos • Zumba • Kick Boxing • Musculação
Hidrospinning • Hidroginastica • Hidroterapia

Classificados GRATUITOS por tempo limitado. Aproveite! 19 97412-9485 cidade

Atividades no Município marcam o Outubro Rosa

DA REDAÇÃO
maisexpressao@maisexpressao.com.br

Diversas atividades acontecem em Indaiatuba em alusão ao Outubro Rosa, que visa alertar as mulheres e familiares sobre a importância de realizar exames visando a prevenção do câncer de mama. Para isso, a Secretaria da Saúde disponibilizou exames de mamografia por Unidade Básica de Saúde (UBS), para pacientes agendadas com pedido feito por médicos: ginecologista, clinico geral, médico da família.

Os exames serão feitos no caminhão Mama Móvel (equipado com o mamógrafo) e permanecerá na unidade das 8h às 16 horas, na data agendada. Também haverá palestras e coletas de exames de Citologia Oncótica.

Indaiatuba registrou em 2015, 17 mortes sendo duas por câncer de útero. Já este ano foram 18 mortes por câncer de mama e duas por câncer de útero. Estas mortes são de mulheres da faixa etária de 50 a 59 anos e 60 a 69 anos.

"Queremos que toda a população participe das atividades nas suas unidades de saúde. Cada unidade trabalhará o tema e com atividades variadas. Queremos conscientizar cada vez mais as mulheres sobre a importância de passar por consulta médica todos os anos para fazer os exames preventivos e o exame de mamografia após os 40 anos", diz a enfermeira e coordenadora da Atenção Básica do município, Fátima Maia.

Ainda haverá atendimentos hoje, dia 8, no PSF Jardim Oliveira Camargo; terça-feira, dia 11, no PSF Parque Indaiá; dia 15 no PSF Itamaracá; dia 17 na UBS 9; dia 18 na UBS Cecap; dia 19 na UBS 7; dia 22 na UBS 4; dia 29 na UBS Parque Corolla; dia 3/11 na UBS João Pioli; 4/11 na UBS 1 no Hospital Dia; 7/11 na UBS Itaici; dia 8/11 no ESF Carlos Aldrovandi; 9/11 no M.I. (Moléstias Infecciosas) do Hospital Dia e dia 11/11 na UBS 10 Jardim Califórnia.

DEUZENI CEPPOLINI – ARQUIVO SCS/PMI

Atividades querem conscientizar a população sobre a prevenção do câncer de mama

Programação do Outubro Rosa de algumas Unidades

Hoje, dia 8 - ESF do Jardim Oliveira Camargo (JOC)
- Das 8h às 12h - haverá palestras sobre prevenção do câncer de mama; palestra sobre prevenção do câncer de colo de útero; coleta de citologia oncótica; e exame de ECG;
- Das 8h às 16 horas – Exames de Mamografia;

Sexta-feira, dia 14, - UBSI-1 Hospital Dia
8h30- abertura Dr. Marcelo Pinelli;
9h - qualidade de vida e envelhecimento com Dra. Vanessa |M. C. A. R. Gubel;
9h40- Alimentos Funcionais para a mulher com a nutricionista Carolina V. L. Vecchi;
10h45- Prevenção de câncer de colo de útero - Dr. Gabriel C. de alvarenga;
11h30 – Câncer de Mama- Dr. Fabricio Colli Badino;
Coleta de Papanicolau com livre demanda: as enfermeiras Ingrid de Lourdes Espejo Cavacho, Mariana Pavarina Hackmam, Jaqueline Queiroz e Monica Rodrigues;
- Haverá também participação Mama Amiga e o Caminhão Mama Móvel atenderá a UBS I dia 4 de novembro (sexta-feira), com pacientes agendadas.

14 a 21 de outubro- ESF Carlos Aldrovandi
- Haverá coleta de Citologia Oncótica com livre demanda;
- Palestras sobre Câncer de Mama e auto exame de Mamas no período da manhã das 9h30 e período da tarde, às 14 horas;
- serão solicitadas mamografias para as pacientes que estão em atraso ou que ainda não realizaram o exame em 2016;
- O caminhão Mama Móvel atenderá o bairro dia 8 de novembro;

15 de outubro no ESF Jardim Itamaracá
- O caminhão Mama Móvel atenderá das 8h às 16h (exames de mamografia previamente agendados).
9h- Palestra com Dra. Rosa - Câncer de mama e útero (Prevenção).
9h30 - Dinâmica com Enfermeira Natali.
10h- Palestra com a dentista Dra. Bruna - câncer x saúde bucal
10h30 - Zumba com Dra. Rosa

Fonte: Secretaria Municipal de Saúde

INFORME PUBLICITÁRIO

Alunos do Colégio Montreal contam com aulas de inglês com padrão internacional

Sempre preocupado com a formação e qualidade de ensino de seus alunos, o Colégio Montreal agrega ainda maior valor nessa formação com a vantagem de oferecer aulas de inglês com padrão internacional em sua grade curricular, com menor investimento e otimização de tempo.

O Colégio Montreal, ao implantar essa proposta, entende que os princípios pedagógicos do Yázigi estão alinhados com a visão que se espera do ensino da língua inglesa, como desenvolver a capacidade dos alunos de se comunicarem de forma eficaz, desenvolver estratégias de aprendizagem e a habilidade de pensar criticamente, ampliar a consciência da sua própria identidade cultural e contribuir para o desenvolvimento de uma atitude intercultural, além de proporcionar a oportunidade de pensar sobre questões sociais e sobre o seu papel como cidadãos.

"Quando falamos em aprender uma língua, falamos em aprender a comunicar-se nas mais variadas modalidades da linguagem, seja verbal, visual, de texto ou imagem. Essas linguagens, principalmente com o advento da internet, requerem habilidades de leitura, interpretação e comunicação, diferentes das que são tradicionalmente ensinadas. Além disso, em meio à quantidade de informação a que somos expostos, é essencial que o aluno tenha a capacidade crítica no uso e interpretação da língua, para a interação na sociedade e a construção de sentidos na produção dessa linguagem", afirma diretora do Yázigi Indaiatuba, Lucimara Andriani.

Todas as habilidades necessárias são desenvolvidas em parceira com o Yázigi, que atua há mais de 66 anos no mercado de ensino de idiomas e está presente há mais de 18 anos em nossa cidade. Os professores, além de auxiliarem os alunos na aquisição do idioma, buscam constante aprimoramento na abordagem, através de treinamentos contínuos.

Em 2017, a grade de inglês oferecida pelo Colégio Montreal a partir do 8º ano contará com a adoção da mais nova proposta de ensino de idiomas: "blended learning", em que as aulas serão aplicadas com uso de recursos tecnológicos variados, como rede social, aplicativos de mensagens instantâneas, apps, sites etc., que estimulem a comunicação autêntica.

Matrículas Abertas

Ensino Médio

O preparo
que promove um futuro promissor

No Ensino Médio, o Colégio Montreal oferece carga horária ampliada, que atende as necessidades dessa etapa. Nossa prioridade é formar um cidadão crítico, globalizado e capacitado para o ingresso nas melhores universidades.
Quando você está preparado para muitos desafios, o vestibular é sua primeira conquista!

jhdweb.com

- 6 aulas diárias com número reduzido de alunos por sala.
- Projetos pedagógicos interdisciplinares.
- Estudo dirigido.
- Atividades extracurriculares.
- Simulados.
- Portal educacional para pais e alunos / E-book.
- Material didático interativo e lousa digital em sala de aula.
- Alimentação completa e balanceada.
- Inglês na matriz curricular com padrão internacional, ministrado pelo **Yázigi Indaiatuba.**
- Orientação vocacional com especialista, desde o 1º ano.

Educação Infantil Ensino Fundamental Ensino Médio

www.colegiomontreal.com.br

COLÉGIO Montreal
www.colegiomontreal.com.br

pitágoras
REDE

QUALIDADE
COM PREÇO DE OUTLET.

LIQUIDAÇÃO**TOTAL**

PISO CERÂMICO ÁREA EXTERNA
45x45cm
PRONTA ENTREGA
SÃO TOMÉ
PEDRA FERRO BEGE
a partir de
R$ **9,90** m²

PORCELANATO
RETIFICADO **60x60**cm
PRONTA ENTREGA
CAPRI GL
MOSAICO GOIÁS
VIGO
a partir de
R$ **19,90** m²

ARGAMASSA IMAR QUARTZOLIT AC1 R$ **6,90** O SACO

ARGAMASSA QUARTZOLIT PARA PORCELANATO (INTERNO) R$ **16,90** O SACO

Os valores divulgados são para pagamentos à vista.

Outlet EMPÓRIO **PORCELANATO**

/emporioporcelanato
emporioporcelanato.com.br
contato@emporioporcelanato.com.br

ATÉ **12x**
no cartão de crédito. Consulte taxa de juros.

UNIDADE INDAIATUBA
Av. Eng. Fábio Roberto Barnabé, 1743
Telefones | 19 3834 4395 • 19 2516 1209

2ª edição do TEDx segue com inscrições abertas até sexta

DA REDAÇÃO
maisexpressao@maisexpressao.com.br

DIVULGAÇÃO

Inscrições ainda podem ser feitas e 100 pessoas serão selecionadas para a segunda edição do evento

Seguem abertas, até a próxima sexta-feira, dia 15, as inscrições para participação da 2ª edição do TEDx, conferência realizada em Indaiatuba e que visa o debate sobre soluções para o desenvolvimento social. O evento acontece no próximo dia 22 (sábado), das 14h às 20h30, na sede da empresa Kion.

Os interessados devem se inscrever no *link* disponível na *fanpage* da TEDx no *Facebook*. Na ocasião, o candidato a vaga responderá algumas perguntas e passará por um processo de seleção, com avaliação feita por uma procuradoria. Serão selecionadas 100 pessoas para participar da conferência.

Na programação do evento estão 18 palestrantes, duas atrações musiciais, além de quatro *coffee breaks* com interação do *speaker*.

O principal objetivo do evento é trazer ideias à comunidade, fazendo com que a mesma interaja e participe deste processo. "Esse evento é da comunidade para a comunidade, um presente que ela da para si mesma", ressalta o idealizador do evento, Lucas Roberto Rezende, de 21 anos. "O encontro tem uma abrangência internacional e Indaiatuba entra nesse mapa mundial, onde acontecem mais de 15 mil eventos por ano."

A segunda edição traz uma expectativa positiva para os organizadores. "Nossa expectativa é que seja melhor que ano passado, e que essas ideias e o evento tomem uma proporção ainda maior, onde mais pessoas possam conhecer nosso evento e façam parte desse projeto", diz. "O intuito é que as propostas sejam transformadas em ações reais, que as pessoas tirem suas ideias do papel e transformem em ações."

Importância

O TED é conhecido como um dos maiores ciclo de palestrantes do mundo, sendo uma conferência anual que reúne diversas pessoas, que compartilham suas ideias e que contribuem para o desempenho do desenvolvimento da sociedade.

Com a intenção de espalhar essas propostas, criou-se o TEDx, que é uma conferência organizada de forma autônoma, onde acontece "discursões" relevantes e soluções para o desenvolvimento social.

O TEDx conta com o apoio das empresas, Kion, John Deere, Platz, Rodin e Yázigi, além do apoio da Prefeitura, GTA, Indaiatube, Indaiateen, Mundo Verde, Max Planck, Polo Eventos e A Estação.

INFORME PUBLICITÁRIO

Colégio Objetivo conquista 39 medalhas Olímpicas

Esta semana, foram divulgados os resultados de duas olimpíadas científicas e o Colégio Objetivo Indaiatuba somou 39 medalhas, sendo 21 delas na Olimpíada Brasileira de Astronomia e Astronáutica (OBA) e 18 na Mostra Brasileira de Foguetes (MOBFOG).

Na Olimpíada Brasileira de Astronomia os alunos conquistaram oito medalhas de ouro, seis de prata e sete de bronze. Em quatro anos de participação os alunos já conquistaram, no total, 63 medalhas.

DIVULGAÇÃO

Conquistas vieram na Olimpíada de Astronomia e Astronáutica e na Mostra Brasileira de Foguetes

Na Mostra Brasileira de Foguetes os alunos garantiram 3 medalhas de ouro e 15 de bronze. Este é apenas o segundo ano de participação do Colégio Objetivo Indaiatuba nessa olimpíada e ao todo foram conquistadas 27 medalhas. E nesse ano, devido ao alcance nos lançamentos dos foguetes e desempenho da equipe, as alunas do Ensino Médio noturno, Camila Silveira Tomain e Luiza Esteves Duarte, foram convidadas a participar da 9ª Jornada de Foguetes, que será realizada de 31 de outubro a 3 de novembro, no Rio de Janeiro.

Para os alunos a partir do Ensino Fundamental 2 do Objetivo Indaiatuba, além das aulas regulares, todos os alunos podem participar das aulas de olimpíadas científicas, um diferencial que só Objetivo oferece. Muitos alunos comparecem a essas aulas porque gostam de desafios. Outros porque querem aprofundar o conhecimento para entrar numa boa faculdade.

De acordo com mantenedora do Objetivo, Loide Rosa, participar das olimpíadas científicas é abrir um mundo de possibilidades aos alunos. "É a descoberta pelo prazer de estudar, de aprender. É desafiar-se, é superar-se, é jogar-se no mundo do conhecimento. É estimular em nossos jovens o gosto pelas ciências e mostrar a eles que é através do trabalho, da dedicação e do esforço que se atinge o objetivo e que se conquista o reconhecimento. Eles estão de parabéns!", afirma a mantenedora.

EU ACREDITO!
mais expressão
VALE A PENA INVESTIR

Priscila Gamenha e Bruna Moraes, equipe da YES! Indaiatuba

O meu retorno comercial...
"...foi bem sucedido e muito satisfatório, tendo em vista que a maioria das matrículas concretizadas vieram dos anúncios do jornal."

O atendimento profissional que a minha empresa tem é...
"...estamos satisfeitos e temos apenas que elogiar a equipe de profissionais do jornal."

Yes! inglês·espanhol
YES! Indaiatuba
3329-1400
Av Eng. Fábio Roberto Barnabe, 6600

#CHEGOUEMINDAIATUBA
Lançamento da Beauty Fair a Linha Emoji traz um cronograma de hidratação para seus cabelos de uma maneira divertida e personalizada

MEGA LOJA - Rua Cerqueira César, 809 – Centro – Indaiatuba/SP – Telefone: (19) 3875-2620
ESMALTERIA - Rua XV de Novembro, 106 – Centro – Indaiatuba/SP Telefone: (19) 3816-7707
DELIVERY - (19) 9 9167- 0170
fb.com/NabPerfumaria

Nab PERFUMARIA · COSMÉTICOS

polícia

19 97412-9485 Classificados GRATUITOS por tempo limitado. Aproveite!

CN COMANDO NOTÍCIA www.comandonoticia.com.br

Guarda prende um por tráfico de drogas no Morada do Sol

DA REDAÇÃO
maisexpressao@maisexpressao.com.br

Numa ação que contou com homens da Polícia Militar e da Guarda Civil de Indaiatuba, foram apreendidas na última terça-feira, dia 4, uma grande quantidade de drogas. O caso aconteceu na antiga rua 64 do Jardim Morada do Sol.

Na ocorrência, acabou sendo detido L.L.P., de 19 anos, por tráfico de drogas. Segundo informações da Guarda, durante patrulhamento preventivo no Jardim Morada do Sol uma equipe suspeitou de um indivíduo, que tentou fugir para a casa de L., mas foi abordado.

O mesmo estava com 11 porções de cocaína. O elemento informou que tinha comprado de L., que autorizou a entrada dos Guardas Civis.

No imóvel foram localizadas foram apreendidas 6 mil recipientes para embalagem de cocaína, 25 porções de maconha, 397 gramas a granel, além de R$ 120 em dinheiro e uma balança de precisão.

A droga foi encaminhada ao Instituto de Criminalística, em Campinas, onde o resultado foi positivo para cocaína.

Diante dos fatos a autoridade de plantão ratificou a prisão em flagrante do traficante, que permanece à disposição da Justiça. L., declarou que recebe R$ 300 por semana para o "trabalho".

COMANDO UNO

Grande quantidade de drogas foi localizada na residência do indivíduo preso na Zona Sul da cidade

AÇÃO

Em ações distintas, motocicleta é recuperada e carro irregular apreendido

FOTOS: COMANDO UNO/COMANDO NOTÍCIA

Motocicleta havia sido roubada e acabou recuperada

Veículo foi localizado no estacionamento de um supermercado

Um carro irregular foi apreendido e uma motocicleta, que havia sido roubada, foi recuperada durante a semana. As duas ocorrências foram atendidas pela Guarda Civil de Indaiatuba.

No primeiro caso, uma moto furtada no Jardim Morada do Sol na madrugada do dia 29 de setembro, foi recuperada pela Guarda na manhã do dia seguinte.

Ele passou por uma área monitorada pelo Centro de Operações de Inteligência (COI) e foi recuperada com ajuda de integrantes das Rondas Ostensivas com Apoio de Motocicletas (Romi). O condutor da moto fugiu.

Irregular

No segundo caso, um veículo envolvido em crime de furto em Indaiatuba foi monitorado pela Avenida Presidente Vargas, no começo da tarde de quarta-feira, dia 5.

De acordo com a Guarda, foi apreendido o carro e uma pessoa no estacionamento de um supermercado. O automóvel tinha cerca de R$ 54 mil em dívidas de multas e documentações. Todos foram encaminhados ao Plantão de Polícia onde foi tomadas as devidas providências.

Fazenda Pimenta recebe etapa dupla do Mitsubishi Cup

JEAN MARTINS
maisexpressao@maisexpressao.com.br

Mais uma vez a Fazenda Pimenta, em Indaiatuba, será "palco" de muita adrenalina e velocidade durante a Mitsubishi Cup. A competição, uma das principais de rali *cross-country* de velocidade, terá etapa dupla com disputas hoje e amanhã, dias 8 e 9.

As disputas serão na antiga Avenida Um da Fazenda Pimenta, com o acesso a 30 metros antes da portador do Vale das Laranjeiras.

Um dos destaques da prova é que os trajetos são próximos do *lounge*, montado especialmente para pilotos, convidados e familiares. Todos conseguirão assistir boa parte das provas e também a zona de espetáculo, que vale pontuação extra e terá um belo salto.

Para o diretor da Ralliart Brasil, divisão de alta performance da Mitsubishi Motors, Guilherme Spinelli, muita emoção e adrenalina estarão presentes nas disputas. "Serão provas de velocidade média, com trechos mais rápidos. O trajeto está totalmente visual, com cana-de-açúcar colhida. E como nesta fazenda há várias opções de estradas. Teremos trechos diferentes nos dois dias", garante.

RICARDO LEIZER

Pilotos prometem muita adrenalina e velocidade para levantar poeira na etapa de Indaiatuba

Nas disputas de hoje, os competidores farão três provas de 30 quilômetros cada. Já amanhça serão duas provas de 51 km. "Os competidores precisarão planejar bem a estratégia, já que depois desse fim de semana faltará apenas uma etapa para o término do campeonato. E têm que saber usar os equipamentos, porque são dois dias intensos", explica Spinelli.

No fim da etapa dupla de Indaiatuba, os candidatos ao título 2016 serão revelados, já que a grande final está marcada para o dia 19 de novembro, em Mogi Guaçu. "A Mitsubishi Cup só acaba quanto termina", garante a navegadora Sara Volpato, da categoria Pajero TR4 ER.

PONTAPÉ

Bola rola na estreia do Walter Pimentel e da Copa Kokada

A bola volta a rolar amanhã, dia 9, pelas competições promovidas pela Liga Regional Desportiva Indaiatubana (Lidi). Nove jogos marcam a abertura do Walter Pimentel e outras seis partidas pela Copa Kokada.

No primeiro certame, que chega a sua 38ª edição, serão nove partidas na rodada de estreia. Em busca do "caneco" da competição estão 18 times amadores

O Grupo A é formado por Atlético Mirim, Atlético Paulista, Real Sporting, Huaxipato, Unidos do Rêmulo Zoppi, Unidos do Corolla e União Paulista Zona Sul. Na Chave B estão Unidos da Vila, União Bahiana, Manchester, Tupã, SPQV e Seati. Para fechar, buscam o título no Grupo C Benfica, Minas, Unidos de Indaiatuba, Morada do Sol, Flamenguinho, Comercial e Vale Verde.

O campeonato prevê que todos se enfrentem no grupo, indo a fase seguinte os dois melhores de cada chave e os dois melhores terceiros colocados.

Já a Copa Kokada, homenagem a Clodoaldo Carvalho Mota, um dos grandes incentivadores do esporte na cidade e que morreu em maio deste ano, contará com seis jogos na rodada de estreia.

O campeonato contará com 14 equipes em duas chaves. No Grupo A estão União Agrícola Cardeal, Paulistinha, Operário, Mastiga Samba/CDHU, LBC, Bahia e Atlético Oliveira. No B aparecem Camisa 10, Independente, Jardim Brasil, Florence, Galo e Bandeirantes.

Todos se enfrentam no grupo, em turno único, e classificam para a segunda fase os quatro melhores de cada chave.

A princípio a Copa Kokada será disputada apenas este ano. "Vai depender dos presidentes dos clubes a opção de disputá-la ou não nos próximos anos", saliente o presidente da Lidi, Eliseu Marques. "Por tudo que ele (Kokada) lutou pelo esporte local, essa é uma pequena homenagem a um grande esportista da cidade."

38ª Torneio Walter Pimentel

Horário	Partida	Local
9h	Seati x Tupã	CET 1
9h	Morada do Sol x U. de Indaiatuba	Oliveira Camargo
11h	Manchester x Unidos da Vila	CET 1
13h30	Benfica x Minas	CET 1
13h30	Real Sporting x Unidos do Corolla	Cardeal
13h30	Huaxipato x Atlético Paulista	Pimenta
15h30	Comercial x Flamenguinho	CET 1
15h30	União Bahiana x América	Pimenta
15h30	U. P. Zona Sul x U. Rêmulo Zoppi	Cardeal

1ª Copa Kokada

Horário	Partida	Local
11h	Atlético Oliveira x LBC	Oliveira Camargo
11h	U.A. Cardeal x Paulistinha	Cardeal
11h	Camisa 10 x Independente	Cruzeiro
11h	Pimenta x Jardim Brasil	Pimenta
13h30	Galo x Florence	Cruzeiro
15h30	Mastiga Samba/CDU x Operário	Cruzeiro

Fonte: Liga Regional Desportiva Indaiatubana

Tabela

Campeonato Liga Regional Aifa Grupo Marquinhos

Rodada hoje, dia 8, no ginásio da Sol-Sol

Segunda Divisão

Horário	Partida
14h40	União Tribuna B x Projeto Restitui
15h30	The Rocket x Nova Aliança/XII/Zona Sul
16h30	Bayern 07 x Juventus Futsal
17h10	Parque Indaiá x União Audax/Imobiliária F Lopes

Terceira Divisão

Horário	Partida
12h50	BVB/Pachelli/Uni Corte x Colégio Conquista
13h50	Palermo/Miranda Supermercado x Projeto Restitui

Rodada hoje, dia 8, no ginásio Carlos Aldrovandi

Primeira Divisão

Horário	Partida
15h	Sol-Sol x ML Informática/Marq. Tintas
15h50	Sem Chance/Extintuba x Cebi Brasil
16h40	Meninos do G5 x Futsal Futuro

Terceira Divisão

Horário	Partida
14h	Tancredo Neves/Tecnommil x ADC Toyota Corolla/Idt
17h30	FutShow/Meta/Cruzeiro x Atlético FC/Oliveira

Rodada hoje, dia 8, no Ginásio Municipal

Primeira Divisão

Horário	Partida
15h30	Schalke Grillos/Tamandaré Tintas x R5/Meta/Betão Motos
16h20	Flamengo/Marq. Tintas x União Tribuna

Terceira Divisão

Horário	Partida
12h50	Olimpic/Sabor da Terra x Desportivo Futsal
13h50	Kautela x NBF/Padaria Líder
14h40	Tapiratiba x União Zona Leste
17h40	Schalke Grilos B/Pura Gula x Unidos da Cecap
18h	Focus Academia/Cliniti x Continental/Jornal Exemplo

Resultados da última rodada

Primeira Divisão
R5/Meta/Betão Motos x União Tribuna

Terceira Divisão
Desportivo Futsal x Unidos do Cecap
Projeto Restitui B x União Zona Leste
Atlético Santa Fé x Palermo/Miranda

Campeonato Regional Aifa Grupo Marquinhos de Futsal Feminino

Rodada amanhã, dia 9, no ginásio da Sol-Sol

Horário	Partida
8h50	Araçoiaba da Serra x Tatuí
9h50	Utopia/DME Iperó x Sind. Bancários/Sedesp/PRM
10h40	Social Galatas Sorocaba x Araçariguama/Baby's
11h30	Dinho Água/Sup. Cisol x XV Rezende/PoliBrasil/Selam

Campeonato de Futebol de Minicampo do Clube 9 de Julho – 2016

Rodada amanhã, dia 9

Campo 1

Horário	Partida	Categoria
8h	Birô - Brio! Informática x Visual Formaturas	Veterano
9h15	Centermaq x Smart Ar Condicionado	Veterano
10h30	Unilabor x Cato Supermercados	Adulto

Rodada amanhã, dia 9

Campo 2

Horário	Partida	Categoria
8h	Visão Imóveis/2G Bebidas x Tukka's	Super Máster
9h15	Thunder Vision x Pai & Filhos	Super Máster
10h30	LG Vacker x Colégio Meta	Super Máster

Campo 3

Horário	Partida	Categoria
9h	Balilla x Tecnosemillas	Máster
10h15	Belle Santé x PCB Informática	Máster
11h15	Centerbor/Marquinhos Tintas x Sanare	Adulto

Resultados da última rodada
Sanare 10 x 1 Cato Supermercados (Adulto)
Unilabor 1 x 2 Madeireira Madelasca (Adulto)
Centerbor/Marquinhos Tintas 0 x 3 Fisiomag (Adulto)
Central/Voga Arquitetura 3 x 0 Ice Bears Ar Condicionado (Adulto)
Embalimp 0 x 6 Grupo Fênix (Veterano)
Vizzent Calçados 0 x 3 Atento Segurança e Serviços (Veterano)
Freegelo/Big & Strong 2 x 1 Jacitara (Máster)
Vieira de Abreu 1 x 2 Auto Escola Dirce/Race Pneus (Máster)
Posto Tremendão 8 x 0 Visão Imóveis / 2G Bebidas (Super Máster)
Casa das Embalagens 6 x 4 Pai & Filhos (Super Máster)
Hot Flowers 2 (2) x (3) 2 Colégio Meta (Super Máster)
LG Vacker/Vacker & Bueno 2 x 3 Lofts Empreendimentos (Super Máster)
Cavifer 6 x 1 DD Max (Super Máster)
Tukka's Lanchonete 4 x 7 Casa das Embalagens (Super Máster)
Hot Flowers 3 x 1 Posto Tremendão (Super Máster)

Copa Colégio Renovação - Máster (Indaiatuba Clube)

Quartas de final amanhã, dia 9

Horário	Partida
8h	Marquinhos Tintas x Clínica São Camilo
9h10	Renovação x RIP Serviços

Resultados da última rodada
Nobel 2 x 1 Marquinhos Tintas
Clínica São Camilo 4 x 2 RIP Serviços

Copa Hot Flowers – Adulto (Indaiatuba Clube)

Quartas de final amanhã, dia 9

Horário	Partida
10h15	Grupo Marquinhos x Império
11h20	Estilo x Criar Filmes

Resultados da última rodada
Casagrande Turismo 4 x 1 Criar Filmes

Certificada sob os rigorosos padrões de qualidade no PQEC desde 2011, conta com uma estrutura profissional altamente capacitada e constantemente atualizada.

A vida muda,
os lugares mudam,
a gente muda na
proporção da nossa
coragem.
Novos tempos...

FAS group
assessoria contábil e corporativa

/fasgroupcontabil
/fasgroupcontabil
/fasgroupcontabil

+55 19 3934.4040
rua regente feijó 170
cidade nova

Classificado, Fantasma cumpre tabela contra o lanterna do grupo 2

JEAN MARTINS
maisexpressao@maisexpressao.com.br

O Primavera já está classificado para a segunda fase do Campeonato Paulista Sub-20 e hoje, dia 8, entra em campo apenas para cumprir tabela. O confronto será contra o Atlético, às 15 horas, no Estádio Municipal Walter Ribeiro em Sorocaba.

Na fase de turno, em casa, o Tricolor de Indaiatuba venceu os sorocabanos pelo placar de 2 x 0.

Mesmo garantido na próxima fase e com o adversário na lanterna do Grupo 2, o Fantasma também entra em campo com o objetivo de retomar a terceira posição da chave. "Queremos fechar na terceira posição, apesar de que a meta nessa primeira fase era a classificação, algo jamais alcançado por uma equipe Sub-20 do clube", projeta o técnico Julio César.

O time caiu para o quarto lugar na classificação no último sábado, dia 1º, quando perdeu em casa para o Ituano pelo placar 2 x 1 de virada. Com o resultado, os indaiatubanos foram ultrapassados pela equipe de Itu.

Para Julio César, o fato de já estar classificado prejudicou o desempenho do Fantasma.

"Vejo que a derrota foi devida a já estarmos classificados. Os atletas acabam se acomodando, mas também tivemos falhas individuais que causaram nossa derrota", lembra. "Isso não causa nenhuma preocupação para o futuro, pois conheço os atletas e sei do potencial de cada um. Esse resultado (derrota para o Ituano) vem como uma lição de que não podemos baixar o nível de competitividade que obtivemos."

ANGELO GOUVÊA

Para Julio César, vitória hoje é essencial para retormar a 3ª posição

Faltando uma rodada para o término da primeira fase, o Grupo 2 já tem seus times classificados. São eles: Capivariano (53 pontos), Ponte Preta (49 pontos), além de Ituano e Primavera com 37 pontos cada.

Desafio

Apesar do duelo de hoje, o Tricolor já pensa da próxima fase que agora é mata-mata. O time aguarda seu adversário, que sairá neste final de semana. Independente se ficar em terceiro ou em quatro no grupo, a equipe de Indaiatuba faz a primeira partida em casa e a segunda decisão fora.

Quem fizer o maior número de pontos está classificado para a fase seguinte. "Os garotos têm mostrado muita dedicação e são atletas com muita qualidade. Numa análise rápida e comparado a outros grandes times da capital, posso dizer que estamos no caminho certo."

CINEMA

É FADA! - Lançamento - Comédia - Classificação 12 anos - 86 minutos. NACIONAL
Shopping Jaraguá: Quinta (6) a Terça (11): 15h35 / 17h50 / 20h10
Polo Shopping: Quinta (6) a Domingo (9): 14h30 / 16h40 / 19h00 / 21h10. Segunda (10) e Terça (11): 16h40 / 19h00 / 21h10

FESTA DA SALSICHA - Lançamento - Animação / Comédia Adulta - Classificação 16 anos - 84 minutos
DUBLADO
Polo Shopping: Quinta (6) a Terça (11): 17h20 / 19h30
LEGENDADO
Polo Shopping: Quinta (6) a Terça (11): 21h45

CONEXÃO ESCOBAR - Estreia - Drama / Ação - Classificação 14 anos - 127 minutos
LEGENDADO
Shopping Jaraguá: Quinta (6) a Terça (11): 18h35 / 21h40

O SILÊNCIO DO CÉU - Sessão do Cineclube Indaiatuba, com debate após a exibição* - Drama - Classificação 16 anos - 102 minutos
LEGENDADO
Shopping Jaraguá: Terça (11): 19h10. *Atenção: para o Cineclube os ingressos tem preço único de R$ 10,00 para o público em geral. Maiores de 60 anos pagam ingresso promocional R$ 5,00

O LAR DAS CRIANÇAS PECULIARES - 2ª semana - Aventura - Classificação 12 anos - 123 minutos
3D - DUBLADO
Polo Shopping: Quinta (6) a Terça (11): 18h35
CONVENCIONAL - DUBLADO
Polo Shopping: Quinta (6), Sexta (7), Segunda (10) e Terça (11): 15h40. Sábado (8) e Domingo (9): 14h15
Shopping Jaraguá: Quinta (6) a Terça (11): 20h30
CONVENCIONAL - LEGENDADO
Polo Shopping: Quinta (6), Sexta (7), Segunda (10) e Terça (11): 21h25. Sábado (8) e Domingo (9): 15h40 / 21h25

O BEBÊ DE BRIDGET JONES - 2ª semana - Comédia / Romance - Classificação 12 anos - 123 minutos
DUBLADO
Shopping Jaraguá: Quinta (6) a Terça (11): 16h25
LEGENDADO*
Shopping Jaraguá: Quinta (6) a Segunda (10): 19h00. *Na terça, dia 11, não haverá sessão da versão legendada

MEU AMIGO, O DRAGÃO - 2ª semana - Aventura / Fantasia - Classificação 10 anos - 102 minutos
CONVENCIONAL - DUBLADO
Shopping Jaraguá: Quinta (6): 17h30. Sexta (7) a Terça (11): 15h10 / 17h30

GÊNIOS DO CRIME - 2ª semana - Comédia - Classificação 12 anos - 94minutos
DUBLADO
Polo Shopping: Quinta (6) a Terça (11): 19h50 / 22h00

SETE HOMENS E UM DESTINO - 3ª semana - Ação / Western - Classificação 14 anos - 132 minutos
LEGENDADO
Shopping Jaraguá: Quinta (6) a Terça (11): 21h15

CEGONHAS - A HISTÓRIA QUE NÃO TE CONTARAM - 3ª semana - Animação / Comédia - Classificação livre - 86 minutos
CONVENCIONAL - DUBLADO
Polo Shopping: Quinta (6) e de Sábado (8) a Terça (11): 15h10 / 18h20. Sexta (7): somente 18h20

TÔ RYCA! - 3ª semana - Comédia - Classificação 12 anos - 102 minutos. **NACIONAL**
Polo Shopping: Quinta (6), Sexta (7), Segunda (10) e Terça (11): 16h00 / 20h40. Sábado (8) e Domingo (9): somente 20h40

PETS - A VIDA SECRETA DOS BICHOS - 7ª semana - Animação / Comédia - Classificação livre - 90 minutos
CONVENCIONAL - DUBLADO
Shopping Jaraguá: Quinta (6) a Terça (11): 16h10
Polo Shopping: Somente no Domingo (9): 17h05

AMADOR

Rodada marca o retorno da Copa Aifa e do Máster 50

Após paralisação, por conta das Eleições, dois campeonatos voltam às atividades amanhã, dia 9. A bola rola nos gramados locais pela 16ª Copa Aifa e pelo 8º Campeonato Máster 50, ambos organizados pela Associação Indaiatubana de Futebol Amador (Aifa).

Quatro jogos marcam a 5ª rodada da Copa Aifa. O primeiro jogo, às 8h40 e na Osan, coloca frente a frente o Estrela Dourada x Ferroviário. Logo em seguida, às 10h50, tem duas partidas: Independente x Estrela, no Belo Horizonte, e Rêmulo Zoppi x Noroeste na Osan. Para fechar a rodada, às 13h30, o 3 Estrela pega o SPQV no Ferroviário.

Também amanhã, três jogos marcam a 5ª rodada do Máster 50. O primeiro jogo será entre XV de Novembro B x Botafogo, às 8h40 no Belo Horizonte. Mais tarde, às 10h30, o Ferroviário pega a Comunidade Independente em casa. Fechando a rodada, às 10h50, a equipe A do XV joga em casa contra o Independente/Elias Fausto.

ESCOLINHA

Indaiá oferece aulas de futebol também para não associados

A partir deste mês, o Indaiatuba Clube está com vagas abertas para sua escolinha de futebol, também para crianças e adolescentes que não são associados do clube.

Para isso, cada interessado precisa fazer a matrícula diretamente na Secretaria de Esportes, apresentando uma foto 3x4, documento original com foto e comprovante de endereço. Junto a isso terá de pagar uma mensalidade de R$ 60.

Com essa ação resolvida, o matriculado vai receber uma carteirinha que garante acesso ao Clube no horário das aulas de futebol.

Os 50 primeiros que se matricularem vão receber um desconto de 50% na mensalidade, válido por seis meses.

No Indaiatuba Clube as escolinhas de futebol são divididas em duas turmas. Crianças entre 6 e 12 anos e adolescentes de 13 a 16 anos.

Para as crianças as aulas ocorrem as terças e quintas-feiras, entre 9h e 10h, as segundas e quartas-feiras, entre 18h30 e 19h30 e aos sábados das 9h às 11 horas. Já os adolescentes fazem aula nas segundas e quartas-feiras entre 17h30 e 18h30.

cultura & lazer 19 97412-9485

Casa Decor agrada expositores e segue até o próximo dia 23

DA REDAÇÃO
cultura@maisexpressao.com.br

A Casa Decor Indaiatuba trouxe para a cidade as melhores mostras do Brasil em arquitetura, decoração e paisagismo. Com o tema "Um Olhar para o Mundo", ela está aberta ao público até o próximo dia 23 (domingo), na Avenida Coronel Estanislau do Amaral, 725, em Itaici.

O convite, que dá direito a visita todos os dias, pode ser adquirido por R$ 30.

A exposição conta com 34 ambientes, criados por profissionais de 11 cidades do Estado de São Paulo.

Uma das profissionais, participante das duas edições da mostra, é a designer de interiores Karina Ferraz, de 40 anos, responsável pelo "Hall de Entrada" e "Pub".

"Já participei da edição passada e foi o lançamento de meu trabalho como profissional. Este ano dei continuidade. Participar de um evento como esse é uma honra", diz Karina, que garante que o reconhecimento do público vem sendo satisfatório. "É prazeroso poder mostrar meu trabalho. Recebi bastante elogios sobre meus ambientes e isso é bom."

O arquiteto Anderson Leite, de 38 anos, já é um veterano e já participou oito vezes na Campinas Decor, duas no Casa Cor e duas na Casa Decor Indaiatuba.

Ele é responsável pelo ambiente "Living" e "Sala de Jantar". "Nesta ocasião, quis mostrar outra versão daquela sala convencional que conhecemos. Por isso utilizei acabamentos leves, conjuntos de peças clássicas, acabamentos nobres, *design* e um *layout* moderno e contemporâneo", diz. "Fizemos uma sala de estar e de jantar, pensando em uma família que gosta de receber convidados."

Segundo Leite, a visita das pessoas tem agradado e muitos dão até sugestões. "A mostra é bem importante, até para quem já é nosso cliente. Se ele já tem um ambiente em casa, conseguirá conhecer outro com proposta bem interessante", salienta. "Indaiatuba está conseguindo entender o que é realmente a mostra."

JME

Casa Decor Indaiatuba oferece variedades em arquitetura, decoração e paisagismo

A jovem Camila Gomiero, 22 anos, arquiteta e Guilherme Freitas, 23 anos, designers de interiores, são os responsáveis pelo ambiente "Lavado" que traz o uso do do Modern Industrial com as tendências do contemporâneo com o retrô.

No ramo há quatro anos, Guilherme sempre acompanhou as mostras da região, tendo em mente poder participar pela primeira vez da Casa Decor de Indaiatuba.

"Quando uma família tem um lavabo em casa ela não faz para ela, mas sim para as visitas" , diz Camila. "O principal foco da mostra é agregar nosso portfolio, ter nosso nome sendo exposto ao lado de grandes arquitetos como o Anderson Leite é um honra. Mostrar a nossa personalidade em um ambiente do lado dos 'grandes' é fantástico, e a visibilidade é o que conta. O retorno não é imediato, mas as parcerias com os outros profissionais cresce muito", complementa Freitas.

Estreia

As designers de interiores Elisabete Camargo, de 44 anos, e Rita Salles, de 55, assinam os ambientes "Quarto do Menino" e "Banho do Menino", que retratam a paixão de um garoto desde pequeno pela natação.

As designers participam pela primeira vez de um evento como a Casa Decor. Com apenas um ano de nessa área, elas acreditam que está sendo um desafio que trouxe experiências positivas para os futuros trabalhos.

"Está sendo uma experiência muito interessante por que conseguimos desenvolver a nossa criatividade com um perfil que nunca trabalhamos, que é a criança", diz Rita.

A visita das pessoas são os retornos positivos que elas aguardam. "O ambiente tem sido muito elogiado. Sentimos aquele frio na barriga só de pensar se as pessoas iriam gostar ou não do nosso trabalho, porém o resultado tem sido ótimo e os clientes dão um *feedback* legal que nos deixa contentes", conta Elisabete.

Casa Decor Indaiatuba
Horário: De quarta a sábado, das 14h às 22h e domingos, das 14h às 20h
Ingressos: na bilheteria da mostra
Valor: R$ 30 (os visitantes podem voltar quantas vezes quiser)
Informações: (19) 3312-4359

Saiba mais:
casadecorindaiatuba.com.br

Yázigi VOCÊ CIDADÃO DO MUNDO.

Horóscopo de 08 a 14/10

por Alex Costa Guimarães

Áries 20/03 a 20/04

O ariano está tendo a oportunidade de lidar com imprevisto e diversos setores de sua vida estão recebendo influencias para expansão. Isso pode deixá-lo mais elétrico e ansioso. Muitas novidades, vida social ativa, o que pode gerar atritos também nesse setor. Pode desejar fazer uma viagem para longe, se envolver com estudos superiores, buscar uma nova filosofia de vida, ou simplesmente agir sem pensar em nada. Pessoas de longe trazem alegrias.

Touro 21/04 a 20/05

Semana marcada pela atenção em sua saúde, isso envolve sua forma de se alimentar. Muita agitação em seu ambiente de trabalho. Há uma tendência do taurino começar a revisão de sua maneira de conversar com as pessoas e avaliar como é sua força de batalha pela vida. Alguns maus entendimentos podem ocorrer em seus relacionamentos, principalmente devido a suas atitudes. Trabalhe sua impulsividade, use sua paciência.

Gêmeos 21/05 a 20/06

O geminiano continua na fase onde algumas amizades podem entrar em sua lista de relacionamentos para casar. O nativo irá repensar muito sua maneira de viver a vida, suas alegrias seus prazeres e como ele lida com seus amores. Algumas dificuldades vêm daí. Facilidade para perder a calma em encontros sociais. No trabalho há solicitação de maior concentração e organização no que faz. Tenha calma.

Câncer 21/06 a 21/07

Semana bem introspectiva para o canceriano. Sua família será importante nessa fase ou será seu foco de atenção. Muita agitação e correria em seu trabalho. Cuidado com seu modo de falar com os outros (principalmente dentro de casa), estará tendo que re-organizar seus modos e sua expressão. Possibilidade de ser chamando para outro trabalho, ou seu atual emprego pede por alterações importantes.

Leão 22/07 a 22/08

O leonino estará revendo sua maneira de falar com os outros, perceberá bem seu modo de se expressar e as idéias alheias. Algumas dificuldades e mal entendidos em situações domésticas e aos relacionamentos familiares. Muitas emoções movimentam seu coração. Amizades que não sabem definir o que quer.

Virgem 23/08 a 22/09

Profundas mudanças em seu mundo emocional. Algo deve ser transformado dentro e fora de você. Há risco de término ou transformação de uma sociedade ou relacionamento. Devido a mercúrio retrógrado certas dificuldades na comunicação, com documentação e com seu modo de ganhar dinheiro podem ocorrer.

Libra 23/09 a 22/10

Algumas amizades surgem e podem mostrar ao nativo onde ele tem estado muito sonhador e nada prático. O libriano deve aprender a deixar as coisas acontecerem sem exercer controle sobre elas. Tenha cuidado com seus gastos que podem ser inesperados e com sua família. Acordos inesperados podem surgir e um romance tende a ocorrer ou formalizar um namoro.

Escorpião 23/10 a 21/11

Momento meio tenso para o escorpiano. É seu inferno astral, relaxe e tenha paciência. Cuide de sua saúde, evite sair para ficar até altas horas em ambientes barulhentos, dedique-se a sua saúde, faça exercícios e busque seu equilíbrio emocional. Pode haver mal entendidos e dificuldades na comunicação. Fofocas trazem problemas evite falar o que não deve.

Sagitário 22/11 a 21/12

Uma nova vida começa nestas semanas. Se o nativo tiver filhos, agora será o momento de mostrar algumas coisas e fazê-los enxergar seu ponto de vista. Saúde um pouco fragilizada, mas temporariamente. Mais para o fim da semana, o nativo estará mais sensualizado. Corre o risco de se apaixonar a qualquer momento.

Capricórnio 22/12 a 21/01

A vida profissional do capricorniano está bem agitada. Muitas mudanças exigindo uma aceitação de alguns fatos e paciência para aceitar o que não concorda. Vida social pode ficar complicada por atitudes que venha a tomar. Busque seu equilíbrio emocional e físico. Amigos gostam de sua filosofia de vida. Cultive seu bom humor.

Aquário 21/01 a 18/02

O aquariano estará mais comunicativo, pois sentirá sua energia aos poucos voltando para sua mente. Seu raciocínio é focado em seus projetos de vida e em novas e alegres amizades. Risco de uma negociação não ficar bem clara. Momento para revisar sua essência pessoal e descobrir mais acerca de si. Mercúrio retrógrado pode provocar dificuldades em projetos profissionais e mal entendidos entre colegas. Cuidado com seus pensamentos de nostalgia, ou revisão.

Peixes 19/02 a 19/03

Pisciano relembrando passado. Parceiro ou sócio pode entrar em crise, simplesmente ficar em um mundo a parte. Cônjuge querendo mudar de aparência ou atitude. Mudanças em sua casa ou em sua família. Tudo o que o nativo sabe poderá ser usado agora em sua vida social ou profissional e as pessoas podem vê-lo como alguém bem dinâmico.

infantil

fotos@maisexpressao.com.br

Visite nosso site: www.maisexpressao.com.br

Renata, Laura, Nathalia, Elisabeth e Carolina, do Terceirão Rodin, no trote dos personagens

Alunas do 9º ano, do Colégio Rodin, durante o trote dos esportes

COLÉGIO EPISTEME
education UniVersitário
Educação Infantil
Ensino Fundamental
Ensino Médio
Atendimento Meio Período e Integral
Venha conhecer nossa Proposta Pedagógica
19 3875-0189
Rua Leopoldo Sombini, 105 - Jd. do Valle
www.colegioepisteme.com.br

Eleições Le Perini: alunos do 4º ano A durante a votação

Eleições Le Perini, Alunos do JD II D durante a votação

Alunos do 1ºB em produção durante a Aula de artes no Colégio Le Perini

Marina, da 2ª Etapa do Colégio Meta, comemora seu aniversário com a turma

Alunos do Maternal, do Colégio Meta 2, em visita à Fazenda Terra de Gigantes

Alunos do Maternal, do Colégio Meta 1, em visita à Fazenda Terra de Gigantes

Lais, Larissa, Juliana e Renata são homenageadas pela turma do 4º Ano do Colégio Meta

CT Toquinha da Raposa

Onde nascem os campeões: treinos de manhã, tarde e noite, com professores capacitados para atender diversas idades, entre 3 a 17 anos. Dê "bola" ao talento de seu filho!

Enrico Neubauer Martini celebra seu aniversário no Colégio Objetivo

Isabela Larissa Angelo comemorando o aniversário no Objetivo

Marco Aurelio Messias celebrando o aniversário no Objetivo

Maria Luiza Butzke Duarte comemorando o aniversário no Objetivo

Fotografia: Silvia Martins
Decoração: Moleka Mega Eventos
BUFFET Kinder Fest
A melhor opção em festa infantil!!!
Aqui seu sonho vira festa
Rua Porfirio Pimentel, 164 - Jd. dos Amarais - Indaiatuba/SP
F: 3834-1669 – 3885-3210 – 99132-9618
www.buffetkinderfest.com.br - contato@moleka.com.br

• Educação Infantil
• Ensino Fundamental
• Ensino Médio
COLÉGIO META
ETICO ZOOM education
www.colegiometa.com
facebook.com/ColegioMeta
Unidade I - Jd. Regina
Rua Hermínio Steffen, 96
(19) 3875-2381 | (19) 3016-7758
Unidade II - Itaici
Av. Cel. Antônio Estanislau do Amaral, 1541
(19) 3816-8457 | (19) 3017-6363

DoctorFeet
PODOLOGIA 10% DESCONTO
O especialista em cuidados para os pés
O cuidado que seus pés merecem.
Corte técnico das unhas - Unha encravada
Micoses e infecções - Olho de peixe
Calos e calosidades - Hidratação e Argiloterapia
Reflexologia - Fototerapia - Manicure
Podólogos altamente qualificados. Atendimento para pés diabéticos. Cabine para cadeirante.
Faça uma avaliação gratuita
Podologia | Produtos médicos e ortopédicos | Cuidados para as mãos
Ekko Park Indaiatuba
Av. Engº. Fábio Roberto Barnabé, 1205
Loja 3 - Estacionamento no local
Parque Ecológico - Rotatória do Objetivo
(19) 2516-4440

fotos@maisexpressao.com.br

social & gastronomia

Visite nosso site: www.maisexpressao.com.br

Geraldo, Jucilene e Matheus, na Crazy For Burger, que fica na Rua 24 de Maio, 790 - Fone: 3328-1319

José Orlando, no Restaurante Açafrão, que fica na Rua Quinze de Novembro, 492. F: 3816-8347

Vicente prestigiando a Casa da Moqueca, que fica na Avenida Presidente Kennedy, 1145 - F: 3885-0866

Marco Aurélio, Gislaine Guides e Paulo Dias, da GPS Imóveis, que convidou os proprietários de imóveis administrados pela imobiliária para um "Café com Palestra", quando apresentaram uma novidade que ampliará o atendimento e também aboradaram questões sobre Garantias Locatícia

Reinauguração da Nova Pão & Arte Panificadora e Bagueteria

Os sócios Cesar, Cícero e Carlos, receberam seus clientes e amigos na reinauguração da Nova Pão e Arte Panificadora e Bagueteria, que está com novo nome e *layout*, sendo a primeira de Indaiatuba com especialidade em baguetes recheadas. Vá conhecer as novidades: Rua 13 de Maio, 1.352 - Telefone: 3834-5389

André e Fernanda, na Fit Burgers, que fica na Avenida Presidente Kennedy, 1.195

Tatiane e César, na Fit Burgers, localizada na Avenida Presidente Kennedy, 1.195

Cristiane, Michelle, Vitor e Talita, no Restaurante Caipirão, que fica na Rua Martha Camargo Ifanger, 18. F: 3885-5434

Paulo Streckert e Priscila Streckert, no Fit Burgers, que fica na Avenida Presidente Kennedy, 1.195

Michele e Velza, no Restaurante Faisão, que fica na Rua 7 de Setembro, 659. Telefone: 3894-4840

Paula e Therezinha, no restaurante Faisão, localizado na Rua 7 de Setembro, 659, F: 3894-4840

Thiago e Adian almoçando no Cintra Restaurate, na Avenida Juscelino Kubitschek de Oliveira, 711 - Recreio Campestre Jóia. F: 3816-1417

Lenilson, Lilian e Safira, na Pizzaria Babbo Giovanni, Avenida Presidente Vargas, 1.540 - F: 3834-1008

Cida e Antonio Carlos, no Ranchão da Costela, que fica na Rodovia José Boldrini, 4000 - F: 3816-7767

gente de expressão

Admilson Redecopa
contato@maisexpressao.com.br

Agora as Lojas Cris Bandeira lançam moda para as amantes de vestidos longos, casuais e festa. São vários modelos e cores para você aproveitar os melhores momentos de sua vida em grande estilo

O Mister e a Miss Indaiatuba, Wesley Ometto e Letícia Barbosa, prestigiaram o Concurso Miss Brasil, que aconteceu no CitiBank Hall em São Paulo

A diretora do Colégio Episteme, Marta Ribeiro, comemorou mais um ano de vida. Parabéns!

Equipe de cerimonialistas, da Ivanilde Reis cerimonial, e os noivos João Henrique e Viviane Silva

Treinamento de Cipa, ministrado pela Sanare Serviços de Saúde, para a equipe da empresa Auteq Telemática Ltda

Alunos do Objetivo que fizeram a prova final da Olimpíada Nacional de Ciências

Fernanda, do Supermercado Bandeira, com Nilda Souza

Colégio Meta homenageia Lizyane, Bernadete, Carol, Néia e Nádia no Dia da Secretária

Anderson, do Carvão Indaiá, com Henrique e Guinho do Água da Vila

Dr. Fernando Jaguaribe comemorou mais um ano de vida na última quinta, dia 6. Parabéns e sucesso!

Aniversariantes Atento

A empresa Atento parabeniza seus colaboradores pelos aniversários comemorados. Desejamos muito sucesso e saúde. Parabéns!

Diogo comemorou dia 1º

Fabiano celebrou no dia 6

Colaboradores em destaque do mês de setembro - Atento

"A vitória sempre é possível para a pessoa que se recusa a parar de lutar" (Napoleon Hill)

Suellen, Diego e Sthefany, do Stúdio Sobrancelha do Polo Shopping, sempre prontos a atender seus clientes. Agende um horário pelo telefone 3835-9393

novidades

Sônia Fonseca

fotos@maisexpressao.com.br

CONTROLE AMBIENTAL DE PRAGAS
Ratos - Carrapatos - Baratas
Cupins - Formigas - Escorpiões
D.D. MAX
Rua Candelária, 1708 - Centro - F: 3834-6100 - 3875-1951

A Nova Loja
Nova Coleção
Verão
Vestidos de Noiva
CENTER NOIVAS
Festas, Casamentos e Formaturas
(Venda e Aluguel)
Moda jovem feminina até Plus Size
Ternos e Camisas masculinas
R. Ademar de Barros, 1011
Centro - Tel.: 3875-1760

Pensou em Moda, pensou... VITORELLO
Nova Coleção
VERÃO
MODA JOVEM, FESTA, FITNESS E PRAIA
Até o XGG
Aceitamos todos os cartões e ASPMI
INDAIATUBA
Lj. 1 - R. Candelária, 737 -F: 3875-6629
Lj. 2 - 2 Entr.: R. XV Novembro, 1042
(esq. c/ R. 24 de Maio) F: 3875-6586

Casa da Esfiha
Comida Arabe
Pratos Executivos
Agora no almoço e no jantar descontos especiais de Segunda a Quinta-feira
A partir R$19,90
CENTRO E POLO SHOPPING
0800 10 9006 - 3875-4670
www.casadaesfiha.com.br

Paula Amorim FASHION CLUB
Vestem
Labellamafia
Capullita
Degrant
Rosa Fina
Mariah Bo
(19) 3392-3401
www.paulaamorim.com
R. Cinco de Julho, 449
Jd. Pau Preto

ESCOLA "ARTES EM CERÂMICA"
Calliopi
Torno - Raku - Escultura
Modelagem - Esmaltação
Queima de alta e baixa temperatura
Com a professora Calliopi
Al. das Begônias, 80
Cond. Rec. das Flores - Itaici
(19) 3894-8737
(11) 5521-3989 | (11) 5547-0454

CENTRO DE TRATAMENTO DOS PÉS PODOLOGIA
Especializada em Pés Diabéticos
Saúde e conforto para seus pés!
R. Siqueira Campos, 626 - Centro
Fone: (19) 3835-5933 / Cel.: (19) 99611-2983

Moda Festa

Só na "A Nova Loja" você encontra uma vasta coleção Moda Festa Primavera/Verão, das mais famosas marcas como Titti Sposa, com as cores da nova estação, brilho, detalhes em transparência, renda, cetim e etc, até o número XGG e na opção venda ou aluguel. Você tem que conferir: 9.9540-8836 (*Whattsapp)* e 3875-1760.

Primavera/Verão

A nova coleção Primavera/Verão da Vitorello está arrasando. Além da Coleção Eclipse, com maravilhosos vestidos longos e curtos, acaba de chegar modelos incríveis de vestido de festas e moda clássica até o número 50. Continua a promoção *fitness* a preços imperdíveis. Essa não dá para perder!

STUDIO K FOTOGRAFIA

É um prazer para "A Nova Loja" fazer parte de momentos únicos e maravilhosos. Agradecemos a Viviane e ao Antonio Amstalden, pela confiança, e desejamos uma união repleta de amor e felicidade.

Pra viver melhor

Pra viver melhor, não se preocupe, se ocupe. Ocupe seu tempo, ocupe seu espaço, ocupe sua mente. Não se desespere, espere. Espere a poeira baixar, espere o tempo passar, espere a raiva desmanchar. Não se indisponha, disponha. Disponha boas palavras, disponha boas vibrações, disponha sempre. Não se canse, descanse. Descanse sua mente, descanse suas pernas, descanse de tudo. Não menospreze, preze. Preze por qualidade, preze por valores, preze por virtudes. Não se incomode, acomode. Acomode seu corpo, acomode seu espírito, acomode sua vida. Não desconfie, confie. Confie no seu sexto sentido, confie em você, confie em Deus. Não se torture, ature. Ature com paciência, ature com resignação, ature com tolerância. Não pressione, impressione. Impressione pela humildade, impressione pela simplicidade, impressione pela elegância. Não crie discórdia, crie concórdia. Concórdia entre nações, concórdia entre pessoas, concórdia pessoal. Não maltrate, trate bem. Trate bem as pessoas, trate bem os animais, trate bem o planeta. Não se sobrecarregue, recarregue. Recarregue suas forças, recarregue sua coragem, recarregue sua esperança. Não atrapalhe, trabalhe. Trabalhe sua humanidade, trabalhe suas frustrações, trabalhe suas virtudes. Não conspire, inspire. Inspire pessoas, inspire talentos, inspire saúde. Não se apavore, ore. Ore a Deus! Somente assim viveremos dias melhores.

Texto de autoria de Bruno Pitanga, doutor em neuroimunologia, neurocientista, professor universitário e palestrante

Aulas de taekwondo no Espaço Cultural Stahl Soler

Taekwondo Adulto

Taekwondo Juvenil

Taekwondo Mini

Taekwondo Infantil

Informe-se na Rua Armando Salles de Oliveira, 266, ou pelo 3835-6247

Os tosadores Lucileidi e Darik, da Clínica Veterinária Bicho Amigo, com os clientes Shiva e Logan

André Tocchio e Daniela Duarte, proprietários da maravilhosa loja Store Platinum, que oferece moda masculina das mais famosas marcas como Calvin Klein, Jonh Jonh, Tomy Hilfiger, Osklen, entre outras, aliando ao seu espaço Barbearia (marba & cabelo) e um empório de cervejas artesanais, nacionais e importadas. Um espaço completo onde você concilia beleza e prazer. Vale a pena conhecer: Rua 24 de Maio, 957. Telefone: 2516-6558. Parabéns aos proprietários e sucesso!

Quer ter os cabelos hidratados e nutridos por muito mais tempo? Vá conhecer a Flor de Lis Cabelo, Depilação & Esmalteria. Aproveite a promoção do botox capilar válida para todo o mês de outubro. Agende seu horário pelos telefones (19) 99921-7576 (*WhatsApp*) ou 3825-0623. O espaço está localizado na Rua Alberto Santos Dumont, 1.209, no Cidade Nova 1 - entre as ruas Ademar de Barros e Tuiuti. Acesse a página da Flor de Lis: facebook.com/flordelisindaiatuba

Primavera Saudável na Fit Burgers

A primavera já é gostosa, mas na Fit Burgers fica muito melhor! Na compra de 2 Burgers, você ganha uma banana split com sorvete *light*! Vem pra Fit e aproveite essa deliciosa promoção! **Válida de segunda a quinta, para almoço e jantar com consumo no local!*

Pães e Doces Nova Galeria
Buffet Quente e Frio
Espaço Infantil - Pizzaria
Pães Integrais e Multi-grãos
Pães especiais, girassol e fibras.
Venha conhecer!
19 3801-0021 - 3894-8337
Pague no DÉBITO com:
Av. Cel. Antonio Estanislau do Amaral, 1257 - Itaici

CONSIGAZ®
A CHAMA QUE FAZ SUA VIDA MELHOR.
GÁS 13 kg R$50,00 PARA RETIRAR
DISK ENTREGA
19 3935-7484
19 3016-1033
98981-6179
Consigaz Indaiatuba
Rua Antônio A. Rossi (ant. 80), Nº 501 - Jd. Morada do Sol

FLOR DE LIZ
FLORICULTURA E PRESENTES
Seja qual for a ocasião presenteie com a Flor de Liz
ACESSE NOSSA LOJA VIRTUAL | FLORDELIZFLORESECESTAS.COM.BR
Rua Melvin Jones, 103 - Jd. Califórnia 19 3875.0613

Boanerges Gonçalves

social

http://sociaisculturaisetc.blogspot.com.br/

Indaiatuba conta representante no Mister São Paulo Mundo

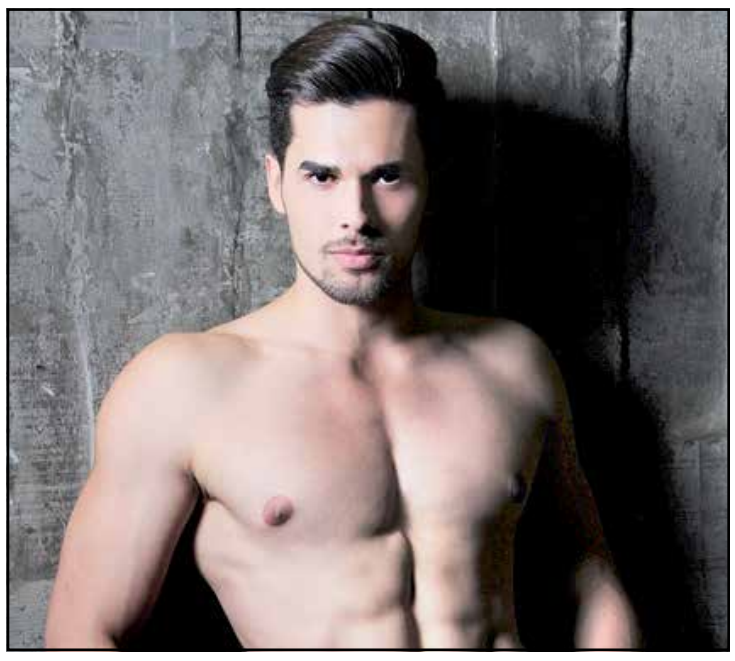

Indaiatuba será representada na terça-feira, dia 11, no concurso Mister São Paulo Mundo 2017, pelo estudante de Educação Física e Mister Indaiatuba 2016, Jonathan Lima, de 23 anos. O evento acontece no Memorial da América Latina, em São Paulo, com transmissão pela Record News. Lima já está entre os 20 finalistas do Estado e foi selecionado para representar Indaiatuba através do concurso estadual de modelos "Garoto Estudantil 2016", quando ficou com a 3ª colocação. Se eleito, ele representará o estado de São Paulo no Mister Brasil e poderá chegar ainda ao Mister Mundo 2017.

Volacc lança edição 2016 do Outubro Rosa

A entidade Voluntárias de Apoio no Combate ao Câncer (Volacc), instituição de Indaiatuba dedicada a dar suporte a pacientes com câncer e suas famílias, promoveu na noite de terça-feira, dia 4, no Fran's Café, o lançamento da edição 2016 da campanha Outubro Rosa. O evento, que contou com a presença de voluntários, patrocinadores e imprensa, além da diretoria da instituição, constituiu em si o primeiro ato da campanha, com o lançamento do Calendário 2017. Ele será vendido ao preço unitário de R$ 15, por voluntários e na sede da instituição, sendo resultado da iniciativa conjunta da publicitária Ana Carolina Ambiel, responsável pelo *layout*; e das fotógrafas Gabriela Avancci e Helena Wolff. Toda a renda será reverterá para a Volacc.

Hepatite C: você sabe se tem?

Começou ontem e vai até amanhã, de 7 a 9, no Pavilhão da Viber, o Indaiatuba Matsuri, promovido pela Acenbi. O evento, organizado pela Acenbi, contará também com a participação da OSC Gabriel no intuito de sensibilizar e conscientizar o público presente sobre a importância da doação de órgãos e tecidos. Aproveitando a oportunidade, hoje, dia 8, das 12h às 20 horas, acontece no mesmo local mais uma campanha de detecção precoce de Hepatite C. A Gabriel também cadastrará voluntários, no projeto "Sangue Cidadão", que tem por objetivo formar uma rede solidária de doadores de sangue. As ações acontecem graças à parceria entre o Rotary Club de Indaiatuba e a OSC Gabriel, com apoio da Associação Brasileira dos Portadores de Hepatite (ABPH).

Festival Sabores da Terra traz excelente gastronomia para Valinhos

Valinhos se prepara para seu maior evento do setor gastronômico: o Festival Itinerante Sabores da Terra. O evento começa neste final de semana e contará com nove restaurantes participantes. Já na abertura, uma grande festa recepcionará os visitantes no Parque Municipal "Monsenhor Bruno Nardini", conhecido como Parque da Festa do Figo. A festa de abertura do Festival Sabores da Terra é apenas um aperitivo do que será apresentado nos restaurantes participantes até o próximo dia 23. Serão mais de 30 barracas montadas no parque, entre *chefs* e operações de gastronomia, cervejarias artesanais e feira com produtores. Haverá ainda apresentações culturais, música ao vivo e um parque para crianças, incluindo brinquedos para bebês de 1 a 3 anos.

1º Festival de Gelato da Gelateria Flor de Pitanga

Com grande sucesso, o 1º Festival de Gelato da Gelateria Flor de Pitanga foi realizado no último sábado, dia 1º. O evento contou com vários sabores de sorvetes, novos e tradicionais da casa, que aliás são uma delícia e já fazem sucesso em Indaiatuba. Parabéns para os proprietários, Alan e Jean, por esta iniciativa grandiosa.

Espaço Camila Medina

A modelo Paula Monteiro foi produzida pelo Espaço Camila Medina, para produção fotos a Revista Mais Expressão. A maquiagem foi feita por Tathy Soares e o cabelo por Danilo Mendes. Ligue e agende seu horário! Espaço Camila Medina: (19) 3935- 2804

Philipe Maia trouxe música boa e de qualidade ao Jaraguá

O Shopping Jaraguá Indaiatuba recebeu na sexta-feira, dia 30 de setembro, o cantor Philipe Maia, com um repertório repleto de muito pop e rock nacional e internacional.

Além de cantor, Philipe é compositor e toca violão e guitarra, com influências musicais de grandes nomes do rock e experiência de mais de 13 anos de carreira.

Vitrificação de Pintura
Polimentos e Cristalização
Revitalização de Faróis
Higienização de Bancos
Lavagens em Geral

MC Queen
Embelezamento Automotivo

Sistema Leva e Traz de Seg. a Qui.

De Terça e Quarta-Feira clientes e leitores do Jornal Mais Expressão ganham DESCONTO ESPECIAL

R. Adélia Casagrande Bertolotti, 428 - Jd. do Vale 19 3329-6491

Cintra Restaurante Eventos

PIZZA | CREPES | MASSAS | CHURRASCO

Self-Service por kilo com churrasco

Atendemos empresas

IMAGENS MERAMENTE ILUSTRATIVAS

Faça sua festa com a gente!
Alugamos para eventos

Fones: 3816-1417
99631-5089

cintrarestaurante@outlook.com.br
cintra eventos

Av. Juscelino Kubitschek de Oliveira, 711 - Recreio Campestre Jóia

Fogão Real Cozinha Industrial

Fogão Real
Cozinha Industrial

Todos os dias além do cardápio do dia, temos as opções de filé de frango grelhado e a milanesa, bife grelhado e a milanesa, ovo frito e omelete com queijo e batata frita

Disk Entrega - Marmitex
(19) 3392-2487
ID 35*23*20456

Servimos refeições coletivas entregues na sua empresa

Segunda a Sábado das 11h00 às 14h30

IMAGEM MERAMENTE ILUSTRATIVA

ACEITAMOS: sodexo, elo, MasterCard, Ticket Restaurante, VISA, Verocheque

R. Clarindo Sthal, 196 - Jd. Regina - F: 19-97405-7725

PORTARIA - LIMPEZA - JARDINAGEM

Cayman Grupo

3801-5400
www.caymanservicos.com.br

19 3329-3005

www.caymanservicos.com.br

www.facebook.com/caymanservicos

contato@caymanservicos.com.br

Rua Independência, 405 - Cidade Nova

LABORATÓRIO DRA. EDNA JAGUARIBE
www.draedna.com.br

Laboratório Credenciado Unimed

Laboratório de Análises Clínicas

UNIDADE 1 CENTRO
R. Cerqueira Cesar, 1032
F: 3816-4824 - 3834-4551

UNIDADE 2 CENTRO
R. Siqueira Campos, 312
F: 3328-2015

UNIDADE 1 JD. M. DO SOL
R. Cel. Julio P. de Brum, 136
F: 3936-2929

UNIDADE 2 JD. M. DO SOL
R. João Martini, 1195
F: 3328-1850

UNIDADE CECAP
R. Dr. Adib Pedro, 22
F: 3875-3976

UNIDADE VISCONDE
Av. Visconde de Indaiatuba, 222
F: 3312-1116

HOSPITAL SANTA IGNÊS (Atendimento 24hrs)
Av. Presidente Vargas, 1591
F: 3885-8400

UNIDADE ELIAS FAUSTO
R. Siqueira Campos, 235
F: 19 3821-1300

Brincadeira de criança com atitude de gente grande.

Yázigi ECO FUN

Em algum momento da infância, toda criança sonha ajudar o mundo. Ter superpoderes e salvar as pessoas, tal como o seu super-herói favorito.

E para comemorar o Dia das Crianças, convidamos toda a criançada para o Yázigi Eco Fun. Um dia para transformar os alunos em super-heróis e iniciar a jornada de salvar o planeta.

Os alunos vão construir brinquedos recicláveis, que serão entregues a crianças carentes, além de doar livros e brinquedos usados, mostrando que a diversão está na imaginação e que inglês se aprende brincando.

Coleta dos materiais e doações:
ATÉ 11 DE OUTUBRO

Dia da oficina:
14 DE OUTUBRO

INGLÊS | ESPANHOL | INTERCÂMBIO
www.yazigi.com.br

Yázigi
VOCÊ CIDADÃO DO MUNDO.

YÁZIGI INDAIATUBA
AV. Fábio Ferraz Bicudo, 340
Tel.: (19) 3875-0206

Salgados fritos assados e congelados

DELIVERY
Tel: 3885-1216 - 3017-6355
Cel: 99177-3705

O salgado do Chef

Cia do Salgado

Rua Açai, 213 - Jardim Umuarama - Indaiatuba/SP

OPORTUNIDADES DA SEMANA/VENDA

CA06734 - PARQUE RESIDENCIAL DOS GUARANTÃNS - AT 215m², AC 100m² - Linda casa com 03 dormitórios sendo 01 suíte com armários e ar condicionado, WC social, sala ampla com ar condicionado, lavabo, cozinha planejada, despensa, lavanderia, área gourmet com churrasqueira, quintal, garagem para 03 autos. Condomínio com playground, piscina, salão de festas. **R$ 590.000,00**

TERRENOS A VENDA/SELEÇÃO ESPECIAL:

TE04662- JARDIM BARCELONA- AT150M²- Terreno residencial com 150m². **R$ 110.000,00.**

TE04668 - MORADA DO SOL - AT 125m². **R$ 120.000,00**

TE04683 - JARDIM RESIDENCIAL BRESCIA - AT 200,00. **R$ 130.000,00**

TE04688 - RESIDENCIAL BRÉSCIA - AT 200m² - Excelente terreno, em condomínio com infraestrutura de lazer** **R$ 135.000,00.**

TE04661- JARDIM PAULISTA - Terreno residencial com 150m². **R$ 150.000,00**

TE04297- VILA VERDE – AT 290m² - Ótima localização. Oportunidade!! **R$ 210.000,00**

TE04674 - JARDIM QUINTAS DE TERRACOTA - AT 1.200m² - Excelente terreno em condomínio com piscina, churrasqueira, salão de festas, quadra poliesportiva. **R$ 230.000,00**

TE03970 - CONDOMÍNIO RESIDENCIAL MARIA DULCE – AT 300m² - Ótima localização, próximo ao Parque Ecológico e a poucos minutos do centro; Completa infraestrutura, Portaria e segurança 24 horas e área de lazer. **R$ 240.000,00**

TE04690 - RESIDENCIAL BEIRA DA MATA - AT 365,10m² - Excelente terreno. **R$ 255.000,00**

TE04673 - ALTOS DE ITAICI - AT 384,62m² - Excelente terreno praticamente plano, com área de lazer completa. **R$ 275.255,00**

TE02358 - COLINAS DO MOSTEIRO DE ITAICI - AT 2.500m². **R$ 350.000,00**

TE04615 – ALTOS DA BELA VISTA – AT 1.040m² - com excelente localização, árvores frutíferas e área de preservação. **R$ 350.000,00**

TE04671 - HELVETIA PARK II - AT 438m² - Excelente terreno. Aceita permuta por carro, moto, terreno de menor valor. **R$ 420.000,00**

TE03706 - RECANTO DOS PASSAROS - AT 5.000m² - ótimo lote em local privilegiado - **R$ 450.000,00.**

TE04669 - JARDIM VILA PARADISO - AT 420m² - Excelente terreno praticamente plano. **R$ 500.000,00**

TE02945 - MOSTEIRO DE ITAICI - AT 5.500m². - **R$ 520.000,00**

TE04678 - JARDIM RESIDENCIAL SANTA CLARA - AT 530,11m² - Terreno praticamente plano, em excelente localização. **R$ 530.000,00**

TE02920 - TERRAS DE ITAICI - AT 2.000 m² - AT 2.000 m² - excelente localização, frente para o lago, local privilegiado em frente à pista de cooper **R$ 550.000,00**

LOCAÇÃO

APARTAMENTOS:

AP03206- JARDIM RECANTO DO VALE - AU 40m²-Apartamento, com 01 dormitório, sala, cozinha, WC social, lavanderia, não possui vaga de garagem. **R$ 750,00 + IPTU.**

AP02989 - SPAZIO ILLUMINARI - AU 100m² - 03 dormitórios sendo 01 suíte, WC social, sala de estar, mezanino, lavabo, cozinha, lavanderia, garagem para 01 auto. **R$1.000,00+ COND. + IPTU**

AP03226- CONDOMÍNIO VILLAGGIO DI AZALÉIA- AU64M²- Apartamento com 03 dormitórios, sendo 01 com planejados e 01 bicama, WC social, cozinha planejada, lavanderia. 01 vaga de garagem coberta. **R$ 1.000,00 + COND+ IPTU.**

AP00862 - VILA FURLAN - AU 80m² - 02 dormitórios, WC social, sala 02 ambientes, cozinha, lavanderia, garagem para 01 autos. **R$ 1.100,00.**

AP02657 - JARDIM PRIMAVERA - AU. 69 m² - 3 dormitórios (1 suíte), cozinha com armários, lavanderia, WC social, sala para 2 ambientes e garagem coberta para 2 autos. **R$ 1.100,00 +COND + IPTU.**

AP03211 - PIAZZA DE FIORI - AU 84m² - Excelente apartamento amplo, com 03 dormitórios sendo 01 suíte com armários, WC social, sala ampla, varanda, cozinha planejada, despensa, lavanderia, aquecimento à gás, garagem para 02 autos .**R$ 1.300,00 + COND. + IPTU.**

AP01817 - FELICITA – AU 83M² - 03 dormitórios, sendo 01 suíte, WC social, sala 02 ambientes, cozinha c/ armários, lavanderia, vaga p/ 02 autos. **R$ 1.300,00 + COND. + IPTU.**

AP02195 - PORTAL DAS FLORES – AU 78m² - 03 dormitórios sendo 01 com armários, wc social, sala 02 ambientes, cozinha planejada, área de serviço, 01 vaga descoberta. **R$ 1.400,00 + COND + IPTU.**

AP02577 – PARQUE SÃO LOURENÇO - AU 80m² 03 dormitórios sendo 01 suíte, sala 02 ambientes , sala dois ambientes, cozinha planejada, WC social , lavanderia, garagem para 02 autos descobertas. **R$1.450,00 + COND + IPTU.**

AP01628-JARDIM PAU PRETO - AU 85m² 03 dormitórios sendo 01 suíte, WC social, sala 02 ambientes, varanda, cozinha planejada, lavanderia, garagem para 01 auto. **R$ 1.500,00 + COND. + IPTU.**

AP03205 - APARTAMENTO PATIO ANDALUZ – AU 68m² - 02 dormitórios com armários planejados, sendo 01 suíte, banheiro social, cozinha planejada, área de serviço com armário, roupeiro, garagem coberta para 1 carro e tela de proteção. **R$1.500,00 + COND. + IPTU.**

AP02581 - DUETTO DI MARIAH - AU80m² - 03 dormitórios, sendo 01 suíte planejada, WC social, cozinha, sala, lavanderia, 02 vagas. Área de lazer com churrasqueira, academia, piscina, salão de festas, saúna. **R$1.500,00 + COND + IPTU.**

AP02887 - PARQUE BOA ESPERANÇA - AU 90m² - 03 dormitórios (01 suíte), WC social, sala 02 ambientes, cozinha planejada, lavanderia. **R$ 1.700,00 + COND. + IPTU.**

AP01343 - FONTE DE TREVI - AU 66m² - TOTALMENTE MOBILIADO - 02 dormitórios com sacada, WC social, sala, cozinha planejada, lavanderia, garagem para 01 auto. **R$1.800,00 + COND.+ IPTU.**

AP01901 - PÁTIO ANDALUZ - AU85M²- 03 dormitórios planejados, sendo 01 suíte, WC social, sala 02 ambientes, terraço gourmet, cozinha, área de serviço, 02 vagas no subsolo. Área de lazer completa. **R$ 2.000,00 + COND. + IPTU.**

CASAS EM BAIRRO:

CA05762 - VILA INGLESA - AT 250m², AC 120m² - Casa antiga com 02 dormitórios, WC social, sala, cozinha, lavanderia, amplo quintal, estacionamento na frente. **R$ 800,00+IPTU.**

CA06594 - JARDIM MORADA DO SOL - **Mais 50m², concedido pela prefeitura para uso, não pode ser construído, porem, pode ser utilizado de garagem. **R$ 1.000,00**

CA06736 - CENTRO - PISO SUPERIOR - AU.120m² 03 dormitórios, sendo 01 suíte, sala, Wc social, cozinha americana, sacada. **R$ 1.200,00 + IPTU.**

CA05929 -CENTRO -AT 154m² AC 130m² - 03 dormitórios, Sala, WC Social, cozinha, Lavanderia, Garagem para 02 autos. **R$ 1.300,00 + IPTU**

CA05224 – JARDIM SEVILHA - AT 125m² AC 110m² - 03 dormitórios, 01 suíte, sala, cozinha, wc social, área de serviço, garagem para 02 autos cobertas. **R$ 1.350,00 + IPTU**

CA06758 – VILA HOMERO - AT 150m² AC:110m² - 03 dormitórios sendo 1 suíte, sala de estar, sala de jantar, banheiro social, cozinha planejada, lavanderia e 1 vaga de garagem com portão autonomizado. **R$ 1.400,00 + IPTU.**

CA06137 - VILA VERDE - AT 150m², AC 137m², 03 dormitórios sendo 01 suíte com sacada, WC social, sala 02 ambientes, lavabo, cozinha, lavanderia, área de lazer com churrasqueira, garagem para 02 autos. **Casa com acabamento em porcelanato, entregue com projeto de armários** **R$ 1.600,00 + IPTU.**

CA06558 - JARDIM HUBERT - AT 125m², AC 100m² - Casa com 03 dormitórios, sendo 01 suite, sala, cozinha, lavanderia, 01 vaga de garagem coberta. **R$ 1.600,00 + IPTU**

CA06717 - JARDIM MORADA DO SOL - AT 250m²,AC 180m² - 03 dormitórios, WC social, sala ampla, cozinha ampla, lavanderia, edícula com WC, cozinha, sala, e dormitório. **R$ 1.600,00**

CA06764 - PARQUE SÃO LOURENÇO - AT 300m², AC 250m² - 02 dormitórios amplos, WC social, sala ampla dois ambientes, lavabo, cozinha, lavanderia, quintal amplo, garagem. **R$ 1.700,00 + IPTU.**

CA03388 - VILA TODOS OS SANTOS - AT 250m², AC 107m² - 03 dormitórios (01 suíte e 02 dormitórios com armários planejados), WC social, sala, jardim de inverno, cozinha planejada, lavanderia, garagem para 02 autos. **R$ 1.800,00 + IPTU.**

CA06488 - JARDIM JEQUITIBÁ - AT 160,06m², AC 174,97m² - Casa ampla, reformada com 03 dormitórios sendo 01 suíte com closet, WC social, sala ampla, lavabo, cozinha planejada, área de serviço fechada, WC externo, dormitório externo, amplo quintal, garagem para 02 autos coberta. **R$ 2.100,00 + IPTU.**

CA06750 - JARDIM ESPLANADA - AT 300m², AC 238,16m² - Excelente casa com 03 suítes uma delas com armários, sala ampla 03 ambientes, lavabo, cozinha planejada, churrasqueira, dormitório e WC externo, garagem para 04 autos. **R$ 2.800,00 + IPTU.**

CA06156 – VILA FURLAN - Sobrado com 03 dormitórios, sendo 1 suíte com closet e sacada WC com box e armário, 1 dormitório com móveis planejados, Outro dormitório com móveis de escritório, WC social com box e armário, Sala 2 ambientes com rack, lavabo, cozinha 100% planejada com armários, coifa, fogão, forno e micro, piso interno em porcelanato, lavanderia, churrasqueira com pia e armários, entrada de serviço, garagem para 3 vagas cobertas, portão eletrônico, cerca elétrica e alarme. **R$ 2.900,00 + IPTU.**

CASAS EM CONDOMÍNIO:

CA06739 - MORADAS DE ITAICI – AT 130m² , AC 70m² - 02 dormitórios planejados sendo 01 suíte com porta balcão, WC social, sala com mesa e cadeiras, lavanderia, garagem coberta para 02 carros. **R$ 1.450,00 + COND. + IPTU.**

CA06773 - JARDIM RESIDENCIAL ALTO DE ITAICI - AT 300m², AC 230m² 04 dormitórios sendo 03 suítes 01 com closet e ar condicionado todas com sacadas, WC social, sala 02 ambientes, cozinha planejada, lavanderia planejada, piscina, jardim, biblioteca, portaria 24 horas, aluguel **R$ 4.000,00 + COND. IPTU.**

UNIÃO Imóveis
CRECI: 051.526-F

LOCAÇÃO - ADMINISTRAÇÃO - VENDAS
Plantão de Vendas: 19 99244-8398 - 19 99247-4316
www.uniaoimoveisindaiatuba.com.br - contato@uniaoimoveisindaiatuba.com.br
Rua 05 de Julho nº 1.183 - Centro - Indaiatuba/SP - Fone: 19 3834-8948

LOCAÇÃO

SALÃO E SALAS COMERCIAS

SL00118 – Centro – AU: 25m² c/ banheiro – R$ 900,00 + Iptu
SL00033 – Centro – sala Comercial – Piso Supeior – 46m² c/ wc – R$ 1.000,00 + Iptu

OPORTUNIDADE - SL00069 – Jd. Pompeia – Premium Office – Complexo Comercial c/ Torres Comerciais e Mall de Serviços, localização privilegiada - AU: 40m² c/ wc, estacionamento – R$ 1.150,00 + Cond. + Iptu

SL00106 – Centro - AU: 70m² - Salão Comercial c/ cozinha e wc, excelente localização – R$ 3.500,00 + Iptu
SL00095 – Centro – Novo - AU:180m² - 3 wcs c/ mezanino – R$ 4.250,00 + Iptu
SL00125 – Centro – ótima localização - AC: 240m² - Ótima Localização, 02 banheiros, escritório, depósito, mezanino, cozinha, quintal, vaga p/ 03 carros – R$ 5.000,00 + Iptu

CASA

CA01130 – Pq. das Nações - 2dorm, sala, coz c/ gabinete, wc c/ gabinete, lavand, garagem – R$ 1.000,00 + Iptu
CA01202 – Jd. Regente - 2dorm(sendo 1 suite c/ armários), sala, coz c/ armários e mesa, wc, lavanderia, garagem, portão eletrônico – R$ 1.200,00 + Iptu
CA01211 – Vila Rubens - 2 dorm, sala, coz, wc, wc externo, quarto despejo, lavanderia, garagem – R$ 1.250,00 + Iptu
CA00938 – Jd. Sevilha - 3 dorm(sendo 1 suite), sala, coz, wc social, lavand, garagem coberta 2 carros , portão eletrônico – R$ 1.350,00 + Iptu
CA01169 – Jd. Pau Preto - AT: 250m² - AC: 100m² - 2 dorm, sala, coz, wc, lavanderia, garagem, edícula – R$ 1.400,00 + Iptu
CA01390 – Centro – 3dorm, sala, copa, cozinha, wc, lavanderia, garagem, não possui garagem – R$ 1.500,00 + Iptu
CA01399 – Pq. São Lourenço - 3 dorm(sendo 1 suite), sala, cozinha, lavanderia, wc social, churrasqueira, quarto de despejo, quintal amplo, garagem p/ 4 carros – R$ 2.100,00 + Iptu

APARTAMENTO

AP00480 – Solar dos Girassois - 2dorm, sala, coz c/ gabinete, wc c/ gabinete, lavand, garagem, portaria 24hs, área de lazer – R$ 850,00 + Cond + Iptu
AP00179 – Ed. Azaléia – Portaria 24hs – Área de Lazer – 3dorm, sala 2 amb, coz planej, wc, lavand, garagem – R$ 800,00 + Cond + Iptu
AP00654 – Vila Todos os Santos - 2 dorm, sala, cozinha, wc, lavanderia, garagem – R$ 1.000,00 + Cond + Iptu
AP00433 – Pq São Lourenço – área de lazer e portaria 24hs - 2 dorm(sendo 1 suite), sala 2 amb, wc social c/ box e gabinete, coz planejada, lavand, garagem – R$ 1.050,00 + Cond + Itpu
AP00447 – Ed. La Spezia - 2dorm(sendo 1 suite), wc social, sala 2 amb, coz c/ armários, lavand, garagem, varanda gourmet c/ churrasqueira – R$ 1.100,00 + Cond + Iptu
AP00644 – Ed. Paraty - Jd. Morada do Sol - Apto Novo, edifício c/ elevador, 2 dormitórios, sala 2 ambientes, cozinha planejada, wc social, 1 vaga de garagem – R$ 1.100,00 + Cond + Iptu
AP00441 – Cidade Nova – Ótima Localização - 3dorm, sala, cozinha, wc, lavand, 2 vagas de garagem – R$ 1.100,00 + Cond + Iptu
AP00056 – Cidade Nova - 2 dorm c/ armários, sala, cozinha c/ armário, banheiro, lavanderia, wc de empregada, gar. 1 carro – R$ 1.150,00 + Cond + Iptu
AP00429 – Ed. Fonte de Trevi - 2dorm, sala, coz planej, wc social, lavand, 1 vaga de garagem, portária 24hs, c/ piscina e salão de festas.R$ 1.150,00 + Cond + Iptu
AP00512 – Ed. Soho - Lindo Edifício - Apto Novo - AU: 85,92m² - 3 dormitórios (Sendo 1 suite), wc social, sala 2 ambientes, cozinha, lavanderia, 2 vagas de garagem cobertas, área de lazer completa – R$ 1.800,00 + Cond + Iptu

VENDAS

TERRENOS

TR00628 – Cond Fechado – Park Real – AT: 150m² – R$ 120.000,00
TR00481 – Jd. Regina - AT: 250m² - excelente topografia – R$ 190.000,00
TR00597 – Jd. Esplanada II – AT: 360m² - Ótima topografia – R$ 250.000,00

OPORTUNIDADE – TR00563 – Portal dos Ipês – AT: 300m² – R$ 280.000,00

TR00482 – Cond. Fechado – Green Park - AT: 300m² – R$ 240.000,00
TR00643 – Cond Fechado – Duas Marias – AT: 360m² - ótima topografia - Aceita Financiamento bancário – R$ 308.000,00

CHÁCARAS

CH00108 – Mosteiro de Itaici – AT: 2.400m² - AC: 344m² - casa toda avarandada c/ aquecimento solar e ar condicionado, 3 suites, sala 2 amb, sala de home theater, lavabo, escritório, cozinha planej, despensa, lavand, garagem, piscina, churrasqueira, vestiário, quarto de despejo, mini campo e canil – R$ 1.500.000,00
CH00109 – Terras de Itaici – Só terra – AT: 1.000m² – R$ 300.000,00

CASAS COND. FECHADO

CA01195 – Moradas de Itaici – Ótima Área de Lazer - 2dorm(sendo 1 suite c/ armários e ar cond), sala 2 amb, coz planej, wc social c/ box e gabinete, lavand fehada, churrasq c/ pia, gragem coberta 2 carros – R$ 350.000,00
CA01373 – Park Real – Casa Nova - 3dorm(sendo 1 suite), sala, coz, wc social, lavand, garagem, ótimo acabamento – R$ 400.000,00

OPORTUNIDADE - CA01154 – Res. Montreal – AT:150m² - CASA NOVA - 3dorm(Sendo 1 suite), wc social, sala 2 amb, coz americana, churrasqueira, lavand, garagem. Área de Lazer completa - Portaria 24hs – R$ 430.000,00

CA01181 – Vista Verde – lindo sobrado - 3 suites c/ sacada (1 c/ closet), sala 2 amb, lavabo, espaço p/ escritorio, coz americana, despensa, lavand, churrasq c/ pia, garag coberta 2 carros, piso porcelanato na parte inferior, pvc parte superior, aquecedor solar, prep. p/ ar cond – R$ 670.000,00
CA00973 – Portal de Itaici – Casa Térrea - 3 suites, sala 2 amb, cozinha, lavabo, escritório, piscina, churrasqueira c/pia, garagem coberta 2 carros – R$ 750.000,00
CA01251 – Terra Nobre - AT: 319m² - AC: 190m² - 3dorm(sendo 1 suite c/ closet e ar condicionado), sala 2 amb ampla c/ ar condicionado, wc social, lavabo, coz planejada, churrasqueira c/ pia e gabinete, piscina, wc externo, lavand c/ armários, excelente acabamento, porcelanato – R$ 850.000,00
CA01068 – Res. Maringá – AT: 300m² - AC: 235m² - Aquecimento Solar – Preparação p/ Ar Condicionado - 3 suites(sendo 1 c/ closet), sala 2 amb, lavabo, coz, despensa, área gourmet, piscina, wc externo, lavand, garagem – R$ 870.000,00
CA01199 – Maria Dulce – Casa Nova- AT: 300m² - AC: 240m² - 3 suites, sala de estar c/ pé direito duplo, sala de jantar, lavabo, escritório, coz americana, piscina, churrasq, lavand, garagem, aquecimento solar – R$ 950.000,00
CA01397 – Maison du Park - AT: 495m² - AC: 380m² - 4 suites(sendo 1 master c/ closet, 2 duchas e 2 lavatórios), escritório, sala 02 ambientes c/ pé direito duplo, wc social, cozinha americana c/ ilha, armários planejados, coifa e fogão cooktop, despensa, lavabo, espaço gourmet c/ churrasqueira e armários, piscina, wc externo, quarto de despejo, jardim de inverno, paisagismo, aquecimento solar, preparação p/ ar condicionado, 06 vagas de garagem, fino acabamento. Condomínio de alto padrão c/ linda área de lazer – R$ 2.300.000,00

CASAS

CA01369 – Jd. Regente – Casa Nova – 3dorm(Sendo 1 suite), sala, coz, wc, lavand, garagem 2 carros – R$ 340.000,00
CA01365 – Jd do Valle – Casa Nova – 3dorm(sendo 1 suite), sala ampla, coz ampla, wc social c/ box, lavand, garagem coberta p/ 2 carros – ótimo acabamento – R$ 375.000,00
CA01323 – Jd do Valle II - 3dorm(sendo 1 suite), sala ampla, coz ampla c/ armários, wc social c/ box e gabinete, lavand, churrasqueira c/ pia, garagem coberta 2 carros, portão eletrônico – R$ 450.000,00
CA01269 – Jd. Sta Rita - AT: 250m² - AC: 203m² - 3dorm(sendo 1 suite), sala 2 amb, coz planej, wc social c/ box e gabinete, lavanderia, edícula c/ sala, coz, wc e dorm, churrasqueira, garagem p/ 2 carros, portão eletrônico – R$ 500.000,00
CA01203 – Jd. Esplanda II – Casa Nova, Excelente Acabamento – 3 suites, sala 2 amb, lavabo, coz, lavand, churrasq c/pia, wc externo, garagem coberta p/ 2 carros – R$ 650.000,00
CA01308 – Vila Suiça - AT: 360m² - AC: 230m² - Excelente Casa - 3 dormitórios c/ armários(sendo 1 suite), wc social, coz planej, copa, sala de tv, churrasqueira c/ pia, lavand, wc externo, quarto de despejo, edícula assobradada c/ 2 dorm e 1 wc, portão eletrônico – R$ 680.000,00

APARTAMENTO

TEMOS VÁRIAS OPÇÕES DE APTOS NA PLANTA CONSULTE-NOS

OPORTUNIDADE - AP00557 – Ed. Azaleia – 3dorm, sala, coz , wc, lavand, garagem, portaria 24 hs, área de lazer – R$ 220.000,00

AP00410 – Centro – Kitnet – AU: 40m² - Edificio c/ elevador – R$ 155.000,00
AP00405 – Jd. Pompeia – Excelente Localização – Prox. ao centro – Apto Novo – 2dorm(sendo 1 suite), sala 2 amb, coz, wc social, lavand, garagem-(aceita financiamento bancário) – R$ 275.000,00
AP00602 – Spazio Illumina-re – Área de Lazer e Portaria 24hs - 3 dorm (sendo 1 suite e 2 dorm c/ armários), sala 2 amb c/ rack e painel, wc social c/ box e gabinete, coz planej c/ cooktop, forno elétrico e coifa, lavand c/ armários, 01 garagem coberta Aceita imóvel como parte de pagto e financiamento bancário – R$ 278.000,00
AP00447 – Ed. La Spezia – ótima localização - 2dorm(sendo 1 suite), wc social, sala 2 amb, coz c/ armários, lavand, garagem, varanda gourmet c/ churrasqueira – R$ 330.000,00
AP00532 – Jd. Sevilha – Ed. Belvedere – Apto novo (fase final de construção) – Área de lazer completa – 3 dorm(sendo 1 suite), sala 2 amb, coz, lavand, garagem, preparação p/ ar condicionado, varanda gourmet.. R$ 120.000,00 entrada (aceita terreno) + Saldo a financiar – total R$ 340.000,00

OPORTUNIDADE - AP00573 – Ed. Soho - Apto Novo – Excelente Área de Lazer - AU: 85,92m² - 3dorm(Sendo 1 suite), wc social, sala 2 amb, cozinha, lavanderia, 2 vagas de garagem cobertas – R$ 435.000,00

AP00550 – Jd. Pau Preto – Ed. Spazio Livenza - 3dorm(sendo 1 suite c/ armários), wc social c/ box e gabinete, coz planej, lavand c/ armários, varanda gourmet ampla, 2 vagas de garagem cobertas, área de lazer completa e portaria 24hs – R$ 460.000,00

IMOBILIÁRIA MARISOL

COMPRA - VENDE
ALUGA - ADMINISTRA

Tels.: (19) 3935-1142 - 99113-7429 - 7812-9355

E-mail: imobiliaria-marisol@hotmail.com

Rua João Martini, Antiga R. 71 (Esq. com R. José de Campos, 930) - Jd. Morada do Sol

LOCAÇÃO

2 Cômodos – R$ 480,00 Reais.
2 Cômodos – R$ 620,00 Reais.
3 Cômodos – R$ 660,00 Reais.
3 Cômodos – R$ 730,00 Reais.
3 Cômodos – R$ 850,00 Reais.
4 Cômodos – R$ 900,00 Reais.
4 Cômodos – R$ 950,00 Reais.
4 Cômodos – R$ 1200,00 Reais.
4 Cômodos – R$ 1900,00 Reais
Salão Comercial – R$ 1200,00 Reais.

CASAS PARA VENDA

Casa Jardim Morada do Sol 4 Cômodos para acabar R$ 175.000,00.
Casa Jardim Dos Colibris nova 4 cômodos R$ 240.000,00.
Casa Jardim Morada do Sol 3 cômodos R$ 185.000,00.
Casa Jardim Morada do Sol 4 cômodos R$ 250.000,00.
Casa Jardim Colibris 5 cômodos nova R$ 285.000,00.
Casa Jardim Paulista 4 cômodos ótimo local R$ 350.000,00.

TERRENOS PARA VENDA

Barcelona – R$ 90.000,00.
União – R$ 115.000,00.
Colibris – R$ 115.000,00.
Veneza – R$ 117.348,00.
Império – R$ 120.000,00.
Maritacas – R$ 122.500,00.
Monte Carlo – R$ 132.000,00.
Paulista – R$ 130.00,00.
Montreal – R$ 135.000,00.
Nova Veneza – R$ 150.000,00.

Ótima Oportunidade para você que quer fazer um investimento, ou até mesmo moradia, Terreno no Jardim Morada do Sol, com 3 casas de 3 cômodos cada casa, ótimo localização na bairro, próximo a escolas, supermercados, farmácias.
R$ 250.000,00 – Aceita Proposta no Valor.

CHÁCARAS

Chácara 1000m² em Elias Fausto R$ 75.000,00.
Chácara 1000m² em Monte Mor R$ 85.000,00.
Chácara 5000m² em Elias Fausto R$ 160.000,00.
Chácara 1200m² em Monte Mor R$ 150.000,00.
Chácara 1000m² Olho D´Água – R$ 150.000,00.
Sítio em Elias Fausto 32.000m², casa grande, casa caseiro, pomar, lago, piscina, campo de futebol, aceita imóvel em Indaiatuba como parte de pagamento R$ 900.000,00.

DELLA PASCOA IMÓVEIS

19 3875-2424 - 3834-7272 - 3801-1856

Rua Tuiuti, 1223 - Cidade Nova I - Site: www.dellapascoa.com.br
E-mail: carlos@dellapascoa.com.br

Plantão: (19) 99940-1404 - 99323-1021 - 99886-6969 - 99174-9481 - 98175-1000

LOCAÇÃO

AP00228 – VL FURLAN - 2 DORMTS, SALA, COZ, WC, GAR 1 VAGA. **R$ 900,00**
AP00616 - CENTRO - 2 DORMTS, SALA, COZ, WC, GAR 1 VAGA. **R$ 800,00**
AP00636 - CIDADE NOVA I –, 3 DORMTS (1 SUÍTE), SALA, WC, GAR 2 VAGAS. **R$ 1.600,00**
SL00169 – CIDADE NOVA – 239,25 A/C. **R$ 6.000,00**
GL00254 – DIST IND NOVA ERA – AREA FABRIL, ESCRITORIOS, WCS, A/C 558M². **R$ 7.000,00**
GL00252 – DIST IND RECREIO CAMP JÓIA – AREA FABRIL, ESCRITORIOS, WCS, A/C 700M². **R$ 8.000,00**
GL00153 – DIST IND JOÃO NAREZZI – RECEPÇÃO C/ WC, GUARITA, GALPÃO FABRIL C/ ESCRIT, VEST FEM E MASC, REFEIT, MEZANINO C/ ESCRIT E WC. **R$ 17.000,00**
GL00256 – DIST IND JOÃO NAREZZI – AREA FABRIL, ESCRITORIOS, WCS, A/C 1.385M². **R$ 18.000,00**
GL00147 – DIST IND JOÃO NAREZZI – A/T 1816,53M², ÁREA FABRIL: 1015M² (45 X22,50), PÉ DIREITO: 10,70M² – DOCA, PAV TÉRREO: 1188,76M², 1O. PAVIMENTO: 114,07, 175,15M²; 2O. PAVIMENTO: 146,90M², CAPACIDADE CAIXA D´ÁGUA = 1.000L, REFEIT E WCS. **R$ 22.000,00**

VENDAS

CA10895 – JD REGENTE – SÃO 8 CASAS A VENDA NO JARDIM REGENTE DE 3 E 2 DORMTS, (1 SUITE), SALA, COZ, WC, GAR. A PARTIR DE 79 M² C/ PREÇOS ENTRE R$ 300.000,00 a 330.000,00 ! ACEITA FINANCIAMENTO, PERMUTA E NEGOCIAÇÃO.
CA01311 – JD AMERICA – 2 DORMTS, WC, SALA, COZ, LAV, GAR 2 VAGAS, EDICULA. **R$ 350.000,00**
CA10681 – JD REGINA – PAV INF, SALA ESTAR, JANTAR, LAVABO, COZ PLAN, LAVAND, EDICULA COM CHURRASQ, GAR 4 VAGAS. PAV SUP, 03 DORMTS (1 SUITE C/ HIDRO, SALA TV, WC, VARANDA NA PARTE FRONTAL. **R$570.000,00**
CA10919 – CHÁCARA AREAL – 3 SUITES, TDS C/ A/E (1 C/ CLOSET), SALA JANTAR, TV, HALL, LAVABO, COZ PLAN, A/S PLAN, VARANDA C/ ESPAÇO GOURMET, ESCRT, SALA HOME THEATER, SALA GINASTICA, SUITE HOSPEDE, SAUNA, VESTUÁRIO, PISCINA, GAR 6 VAGAS. **R$1.200.000,00**
SL00178 – CIDADE NOVA – SALA DE REUNIÃO, 5 WCS, COZ, MESANINO C/ ESCRIT E WC, GAR INDIVIDUAL 1 VAGA C/ PORTÃO ELETR. **R$ 2.500.000,00**

Maria Inês Imóveis

CRECI 66.311

www.mariainesimoveis.com.br

Cel.: (19) 9.9887-7771 • Tel.: (19) 3894-7878

maria_britto1@terra.com.br

Av. Cel. Antonio Estanislau do Amaral, 1774 - Jd. Juliana/Itaici - Indaiatuba

VENDE
ALUGA
ADMINISTRA

CHÁCARAS VENDE

CH2399 – Vale das Laranjeiras – 05 dorms(03 suites), sala 02 ambientes, sala de jantar, cozinha planejada, piscina, churrasqueira, com salão de festa, mini Campo de futebol – AT/3.000m² – AC/400 – R$ 1.200.000,00
CH2393 – Vale das Laranjeiras – 03 dorms (01 st c/ closet), sala 02 ambientes, cozinha planejada com despensa, lavanderia,salão de festa piscina e churrasqueira- Casa de Caseiro – AT/ 3.000m² – AC/ 310m² – R$ 900.000,00.
CH2358 – Terras de Itaici – 04 suite (01 c/ closet), sala 02 ambientes, sala de jantar, cozinha planejada, lavanderia, dependência de empregada, piscina AT/1.900m² – AC/ 420m² – R$ 900.000,00.(Aceita 50% em permuta).
CH2339 – Mosteiro de Itaici – 05 suites, sala 03 amb, sala jantar, cozinha planejada, churrasqueira c/ salão de festa, piscina em alvenaria, quadra poliesportiva, casa de caseiro – AT/ 5.500m² – AC/ 800m² – R$ 1.500.000,00.
CH0026 – Vale das Laranjeiras – 04 dorms(02 sts), lavabo, sala 03 ambientes, sala jantar,cozinha planejada, lavanderia e dependência de empregada, mais Casa de caseiro, piscina e churrasqueira – AT 3.000m² – AC/450m² – R$ 950.000,00.
CH0008 – Jardim dos Laranjais – 04 dorms(02 sts), lavabo, sala jantar, sala de estar, jardim de inverno, cozinha, lavanderia, piscina, churrasqueira e sauna – AT/ 3.000m² – AC/ 330m² – R$850.000,00 Aceita 30% em permuta.

CASAS VENDE

CA0144 – Vista Verde– 03 dorms(01st c/ closet), sala 02 ambientes, cozinha americana com AE, lavanderia,piscina e churrasqueira – AT/ 150m² – AC/ 160m² – R$ 600.000,00.
CA0234 – Jardim América – 02 dorms(01 st), sala 02 ambs, sala de jantar, cozinha planejada, lavanderia, portão eletrônico – AT/250m – AC/160m – R$ 450.000,00.
CA2362 – Alto de Itaici – 03 suites, lavabo, sala 02 ambientes, cozinha americana, área de serviço, garagem – R$ 750.000,00
CA0062 – Moradas de Itaici – 02 dorms(01 st), sala, cozinha, lavanderia e banheiro, – R$ 340.000,00
CA0051 – Chácaras Areal – 04 suites(01 master), lavabo, sala 03 ambientes, escritório, cozinha planejada, lavanderia, piscina, churrasqueira c/WC e despensa. AT/ 430m² – AC/ 380m² – R$ 750.000,00 Aceito 30% em permuta.
CA2358 – Vila Homero – 02 dorms(01st), 02 salas c/varanda, cozinha, lavanderia, garagem – AT/390m² – AC/ 150m² (frente para o parque das frutas) – R$ 580.000,00 OBS:aceita troca por casa térrea no Villagio de Itaici ou Vista Verde.
CA0017 – Portal dos Ipês – 03 suites todas com armários, lavabo, sala 02 ambientes, cozinha planejada com despensa, piscina, área gourmet – AT/300m² – AC/ 240m² – R$900.000,00 – Aceita 30 % em permuta.

ÁREA – VENDE

AR0001 –Indaiatuba(estrada Indaiatuba/ Itupeva) – 20 alqueires a R$ 10,00m² frente para rodovia.

APARTAMENTO VENDE

Apto2172 – Edifício Kellen – 03 dorm(01 st), sala, cozinha e WC – R$ 440.000,00
Apto0002 – Edificio Parma – 02 dorms(01 st), sala, cozinha e Wc – R$ 290.000,00 – Aceita R$ 60.000,00 e transfere financiamento. Pronto para morar totalmente acabado.
Apto0008 – Residencial Ravenna - 03 dorms(01 st), sala 02 amb., cozinha, lavanderia(mobiliado) – AT/ 72m². – R$ 330.000,00

TERRENO VENDE

TE1025 – Vale das Laranjeiras – 2.800m² – R$ 350.000,00
TE0017 – Mantova – 220m² – R$ 170.000,00 aceito carro como parte de pgto.
TE2367 – Alto de Itaici – 400m² – R$ 212.000,00
TE0026 – Itaici – Jd. Juliana – 220m² – R$ 140.000,00.
TE0050 – Jardim dos Laranjais - 3.000m² – alambrado com poço artesiano, 10.000litros hora, pomar mais edícula de 70m² – R$ 500.000,00
TE0043 – Vale das Laranjeiras – 2.300m² – R$ 350.000,00
TE0024 – Terras de Itaici – 1.000m² – R$ 270.000,00 – Localização Zenite Furakawa, parte alta.

SITIO VENDE

ST0858 -Videira – sítio formado com casa de 05 suites, sala 03 ambientes, lavabo, cozinha com despensa, dependência de empregada, piscina e casa de caseiro – AT/ 50.000m² – AC/ 600m² – R$ 3.000.000,00

TROCA

Apartamento no Butantã – 03 suites, sala 02 ambientes, lavabo, cozinha americana, varanda com churrasqueira, piscina, salão de festa, 02 vagas de garagem, a duas quadras do metrô Butantã área de 131m² valor R$ 1.200.000,00 - Troco por chácara no Mosteiro ou Vale das Laranjeiras com 04 dormitorios podendo dar volta em dinheiro.
Chácara em Itatiba (Jardim D. Leonor) por Imóvel em Indaiatuba – 02 dorms, sala, cozinha, banheiro, lavanderia, piscina e churrasqueira, canil e área preparada para sauna – AT/ 2.000m² – AC/ 200m² – R$ 500.000,00
Apartamento São Caetano – 03 suites, lavabo, sala 04 ambientes, cozinha, lavanderia, 03 vagas de garagem AT..220m² - um por andar-Ao lado do Paço Municipal – troco por chácara em Indaiatuba. R$ 1.200.000,00.

PERMUTA – (Com Volta em dinheiro) Casa no Cond. Vista Verde com 03 dorms(01St), sala, cozinha, lavanderia, garagem, R$ 600.000,00 troco por casa no Moradas de Itaici.

APARTAMENTO LOCAÇÃO

Apto 0117 - Edifício Kellen – 03 dorms (01 st), sala, cozinha, lavanderia e garagem – R$ 2.200,00.
Apto0031 – Residencial Ravenna – 02 dorms(01 st), sala, cozinha, lavanderia (mobiliado) – R$ 1.900,00
Apto0008 – Vertentes de Itaici – 03 dorms(01 st), sala 02 ambientes com varanda, cozinha planej.lav, 02 vagas de garagem R$ 1.900,00.

CHÁCARA LOCAÇÃO

CH0026 - Colinas do Mosteiro – 03 Dorms(01 suite), sala 02 amb,escritório, cozinha plan, churrasqueira e piscina – R$ 3000,00. Casa Moradas de Itaici – 02 dorms, sala, cozinha e WC – R$ 1.200,00

TEMOS OPÇÕES EM TODOS OS CONDOMINIOS E BAIRROS DA CIDADE. CONSULTE - NOS

Furlan Imóveis
Creci: 100541-F

O seu imóvel está aqui!

Acesse o site e ligue grátis: Web Site: www.furlanimoveisindaiatuba.com.br

RUA 13 DE MAIO, 1605 - CIDADE NOVA

Fone(s): (19) 3016.1636 contato@furlanimoveisindaiatuba.com.br

7811.2551 - ID: 96*73671 / 9801.0265 MSN: furlanimoveisindaiatuba@hotmail.com

IMÓVEIS A VENDA

AP00333 – Condomínio Fechado 02 dormitórios. A/T: 57m² A/C: 57m² **R$ 215.000,00**

AP00261 – Condomínio Fechado 02 dormitórios. A/T: 60m² A/C: 60m² **R$ 235.000,00**

AP00468 – Condomínio Fechado 03 dormitórios. sendo 01 suíte A/T: 84m² **R$ 255.000,00**

AP00149 - Condomínio Fechado 03 dormitórios. A/T: 78m² A/C: 78m² **R$ 290.000,00**

AP00166 – Centro 03 dormitórios sendo 01 suíte. A/T: 125m² A/C: 125m² **R$ 350.000,00**

CC00160 – Condomínio Fechado 03 dormitórios sendo 01 suíte. A/T: 175m² A/C: 110m² **R$ 460.000,00**

CC00159 – Condomínio Fechado 03 dormitórios sendo 01 suíte. A/T: 150m² A/C: 110m² **R$ 480.000,00**

CH00054 – Terras de Itaici 03 dormitórios sendo 01 suíte. A/T: 1000m² A/C: 240m² **R$ 800.000,00**

CH00094 – Terras de Itaici 03 suítes. A/T: 1200m² A/C: 600m² **R$ 1.200.000,00**

CH00088 – Condomínio Fechado 04 suítes. A/T: 5000m² A/C: 700m² **R$ 2.500.000,00**

IMÓVEIS PARA LOCAÇÃO

AP00431 – ED.VALQUIRIA 3 dorm. c/ moveis planejados, sala cozinha, lavanderia planejada, 2 vagas área útil 80m R$1.300,00 + Cond. 250,00 + Iptu

AP00380 – COND. AZALEIA 3 dorm. Cozinha com armários, 1 vaga portaria 24 horas, área de lazer R$ 1.000,00 + Cond. 250,00 + Iptu

AP00254 – COND. AZALEIA 3 dorm,cozinha com armários, 1 vaga portaria 24 horas, área de lazer R$ 900,00 + cond. 250,00 + Iptu

AP00438 COND. BELVEDERE 3 dorm. Sendo 2 com armários planej. 1 suite, cozinha com planej. 1 vaga , area de lazer com piscina, com sacada – R$ 1.400,00 + cond. 350,00 + Iptu 70,00

AP00483 COND BELVEDERE 3 dorm. Sendo 1 reversível, 1 suite, cozinha amaricana com planejado, 1 vaga, área de lazer com piscina, quadra, mini golf, com sacada na sala R$ 1.200,00 + cond.350,00 + IPTU

AP00436 – BOSQUE DOS INDAIAS 2 dorm. Sala 2 ambientes, cozinha, lavanderia e WC, portaria 24 hs. R$ 900,00 + cond. 200,00

AP00482 – BOSQUE DO INDAIAS 2 dorm. Sala 2 amb. Cozinha e lavanderia, sem garagem R$ 700,00 + cond. 200,00 + Iptu

AP00364 –EDIFÍCIL SÃO MARINO 3 dorm. Sendo 1 suite com planejado, sala 2 ambientes, cozinha planejada , com varanda, 2 wc com armários, 1 vaga coberta área 100m R$1.300,00 + cond. 500,00 + Iptu –

AP00443 – CIDADE NOVA – Ed. São Marino - 3 dorm. sala 2 ambientes sendo 1 suite com armários + 1 dorm. Com armário, cozinha com vários armários, WC, área de serv. com wc. 1 vaga mais há possibilidade de obter mais 1. R$ 2.000,00 (condomínio + Iptu incluso)

AP00457 – CIDADE NOVA II - Apto novo, 1ª locação. 7º andar. SOL DA MANHÃ. Todo em Porcelanato. Varanda Gourmet na sacada com pedra em granito. 3 Dormitórios (1suíte e 1 dormitório ricos em armários). 2 wc (Suíte e Social) box em vidro e todos os acessórios instalados: chuveiros, metais, ducha higiênica, gabinete e espelho. Cozinha Americana planejada, com grande bancada em granito e cooktop instalado. Lavanderia com armários e vidro divisor de ambiente. 2 vagas amplas no subsolo tipo gaveta. R$ 1.900,00 + cond. 400,00 + Iptu 100,00

AP00462 – SOLAR DO ITAMARACA – Apto no Cond. Rachid Sfeir, 3 dorm. Sendo 1 suite com armários planejado , sala com 2 ambientes, varanda, WC social, cozinha planejada, lavanderia com armários, R$ 1.300,00 + Cond 550,00 + 74,00 IPTU, com elevador e janelas anti ruído.

AP00463- RESIDENCIAL VICTORIA – Apto de 3 dorm. Sendo 1 suite, sala 2 ambientes com sacada, cozinha planejada, lavanderia , com total área de lazer R$ 1.400,00, condômino 500,00 e Iptu 100,00

AP00470 – RESIDENCIAL ATENAS – apto com 172m com 3 suítes sendo 1 máster, todas com armários planejados sala para 3 ambientes com sacada gourmet com churrasqueira, área de lazer total R$ 3.500,00 com condomínio incluso

CC.00351 – COND. SANTA CLARA – 4 suites, todas com planejados com sacada, 1 suite master, sala 3 ambientes com lavabo, coz, planj. Lavanderia com armários , varanda gourmet com churrasqueira, piscina jardim, quarto de empregada com WC., 4 vagas sendo 2 cobertas. R$ 5.000,00 com cond. e IPTU.

CC00370 –VILA DAS PALMEIRAS – 2 dorm. Sala com porta balcão, cozinha americana com armários, com quintal, garagem para 2 carros, área de lazer com piscina, salão de festa. R$ 1.300,00 + Iptu + cond. 280,00

CC00365 – COND RES. VILLAGE PORTO FINO – 3 dorm. Sendo 1 suite máster, sala 2 amb. Com lavabo, 1 escritorio, lavanderia , cozinha e dispensa com planejados, garagem para 3 carros, área de lazer completa – R$ 3.800,00 + cond. 650,00 + iptu

CA00957 – VILA SORIANO 3 dorm., sala, cozinha, 1 suite, lavanderia e um pequeno quintal ,1 vaga R$ 1.300,00 +Iptu

CA00958 – PARQUE DAS NAÇÕES 2 dorm. Sendo 1 suite, 1 wc, 2 vagas de garagem R$ 1.200,00 +Iptu

CA00977 – JUSCELINO KUBITSCHEK 3 dorm. Sendo um com suíte, sala, cozinha, WC, lavanderia coberta, garagem para 2 carros. R$ 1.135,00 + Iptu 65,00

CA00982 – VILA RUIZ PERES- Casa para Locação - Linda casa próxima ao centro e parque ecológico com cômodos grandes sendo e edícula no fundo com 1 dorm, sala e cozinha , wc , na frente 2 dormitórios, copa e cozinha separada ambas com pia ,1 sala grande , 1 banheiro, 1 cômodo para dispensa ou quarto, garagem para 3 carros, R$ 2.000,00 aceitamos proposta de locação so da casa da frente . 150,00 M2 construída, 250,00 M2 total

CA 01000 – CIDADE NOVA – Comercial ou Residencial - 3 dorm. Sendo . R$ 1.702 suítes 1 WC, 3 salas , área gourmet com churrasqueira cozinha americana com sala de janta,lavanderia fechada, garagem para 5 carros, câmeras de segurança , cerca elétrica portão eletrônico. 3 dorm. 1 wc social, copa cozinha, ampla sala de visita, com jardim de inverno , portão eletrônico, garagem para 3 carros e quintal.

CA01016 – CENTRO – Comercial ou Residencial – 2 dorm. 1wc, sala, cozinha com armários, lavanderia coberta, pequeno quintal no fundo, garagem coberta. Próximo ao shopping Jaraguá R$ 1.700,00 + Iptu

CA01019 – JD. ESPLANADA –Sobrado Pavimento superior 1 suíte máster com closet + 2 dorm. 1 wc, sala intima, sala TV, todos os dorm. com sacada. Piso inferior, cozinha, dispensa, sala intima, sala de jantar, sala de estar/TV, escritório, lavabo, área de serviço, garagem coberta para 2 coberta e 2 descoberta. R$ 3.000,00 + Iptu

CA01021- JARDIM ANDROVANDI – 2 dorm. Coz. WC, lav. Coberta e 1 vaga R$ 900,00

SA00021 –DIPLOMAT OFFICIE– 1 sala 38m no 3 andar R$ 1.300,00+cond. 423,00 + Iptu

SA00019 – OFFICE PREMIUM TORRE CORPORATE 41m, 1 wc 1 garagem R$ 1.000,00 + cond. 330,00

SA00018 - OFFICE PREMIUM TORRE CORPORATE 47,04 1 wc, 1 garagem R$ 1.000,00 + cond 330,00

SA00022 – OFFICE PREMIUM TORRE MEDICAL 39,9m, 2 wc. 1 garagem R$ 2.000,00 + cond. 399,30

SL00012 – JARDIM DO SOL – Escritório completo com 3 meses, arquivos e armários e wife pronto pra trabalhar. R$ 1.000,00

GL00013 – JD. ALICE at 375m AC.280m, 4 wc, 1 mezanino, cozinha, garage R$ 2.600,00 + iptu 250,00

GL00015 – DISTRITO INDUSTRIAL – 2000 m2 AC em terreno de 3000 m2, PE direito 12m 15 vagas garagem, com instalação ADM, recepção, escritório e laboratório, almox. Refeitório e vestiário. R$ 34.000,00 Cond 2.000,00

CH00106 – COLINAS DE INDAIATUBA 4suites máster com sacadas-closet- hidro-escritório, 2 salas ambiente, com jardim e lavabo, cozinha planejada, salão de festa com cozinha , varanda e churrasqueira R$ 6.000,00

VISÃO imóveis
CRECI: 04.732-J

Há 37 anos facilitando a procura do imóvel ideal!

2725 - CENTRO - AC.14M² - SALA COMERCIAL - COM PIA E GABINETE / COPA / WC. / AS / INSTALAÇAO HIDRAULICA P/ CADEIRAS ODONTOLOGICAS / GAR. / **R$ 800,00 + COND.**

28300 - 2 DORM. / SALA / COZ. / WC / LAVANDERIA / SACADA / GAR. **R$ 1.050,00 + COND. + IPTU**

37006 - JD MORADA DO SOL - 1 DORM. / SALA / COZ. / WC / AS / 2 GAR . **R$ 800,00 + IPTU**

48130 – 2 DORMT / 1 SUITE / SALA / COZ / WC / AS / GAR **R$900 + IPTU**

48502 - 3 SUITES / 3 SALAS / COZ. / COPA / WC / AS / CHUR. / PISCINA / EDICULA / GAR.3 VAGAS. **R$490.000,00**

52942 - 2 DORM.(SUITE) / SALA 2 AMB. / COZ.AMER / 2 WC. / LAVANDEIRIA / CHUR. / AREA GOURMET / GAR. **R$360.000,00**

55063 - JD.ESPLANADA / 3 SUITES / SALA 2 AMB. / MEZANINO / LAVABO / COZ.PLANEJ. / WC / WC EXT. / AS / DESPENSA / AREA GOURMET / GAR.4 VAGAS. **R$ 830.000,00**

59593 - JD. MORADA DO SOL - AU 50 M² - 2 DORM / SALA / COZ / WC / AS / GAR. **R$ 920,00 TUDO INCLUSO**

59734 - JD. ESPLANADA - AT 300 M² - AC 195 M² - 3 SUITE / 2 SALA / LAVABO / COZ / AS / 3 GAR / **R$ 750.000,00**

61579 - JD COLONIAL - 3 DORMT / 1 SUITE / WC / COZ PLANEJADA / SALA / GARAGEM 2 CARROS / CHURRASQUEIRA - **R$379.800,00**

63841 - 14,46 M² E WC SOCIAL **– R$600.00 + IPTU**

64044 – 2 DORMT / SALA / COZ / AS / 2 GAR / CHURRASQ **R$320.000,00**

(19)3875.6230
Unidade centro-Matriz
R. Pedro de Toleto, 272

(19)3835.5662
Unidade Cidade Nova-Filial 1
Av. Pres. Kennedy, 528

(19)3875.3888
Unidade Morada do sol-Filial 2
R. Genaro França, 248

mais imóveis em
WWW.VISAOIMOVEIS.IMB.BR

PREDIAL IMÓVEIS

CRECI 55.882

Negócios Imobiliários

Fone: (19) 3935-3294
Plantão: (19) 99762-7997

Rua José Estanislau Ambiel, 995 - Jd. Morada do Sol
E-mail: predialimoveis@uol.com.br

CASAS VENDE-SE

M.SOL-RUA-57, 01 Dormitórios Sala, Cozinha –Wc Social- Lavanderia, Garagem. Toda Em Em Estrutura Para Sobrado. Oportunidade Única!! Valor: Apenas: R$215.000,00 Ac. Financ, Ou Terreno No Negócio. F=3017-2608/99762-7997/3935-3294 Corra!!

OPORTUNIDADE! PARA INVESTIMENTO: 02 Residências Edificadas Em ½ Lote De 130M², De Frente Para A Rua Silvio Candelo Em Pleno Centro Comercial. Valor: R$ 260.000,00 F=19-3017-2608/99762-7997. Aceita Lote No Negócio.

M.SOL-RUA-58 02 Dormitórios Sala, Cozinha –Wc Social- Lavanderia, Garagem. Oportunidade Única!! Valor: Apenas: R$220.000,00 Ac. Financ, Ou Terreno Na Metade Do Valor. F=3017-2608/99762-7997/3935-3294 Corra!!

ÁREA RURAL-VENDE-SE 20.000M²/40.000M² PRÓXIMO A MONTE MOR: Boa Topografia; R$23,00 P/M².Ac. Veículo, Ou Imóveis F=19-3017-2608/99762-7997/3935-3294.

SÍTIOS- VENDE-SE

SÍTIO EM TOLEDO, Próximo A Bragança Paulista.13.000M², Casa Semi-Acabada C/ 03 Dormitórios, 02 Wcs – Toda Avarandada, Gramada, Pasto, Pomar, Boa Topografia, Água De Mina, 02 Tanques Com Peixes Sendo Um Copartilhado E Outro Exclusivo, Diversas Aves, Animais E Árvores Frutíferas, A 08 Km Do Centro, A Beira Do Asfalto, R$270.000,00 Aceita Imóvel Em Indaiatuba De Igual Ou Menor Valor.estuda Entrada + Parcelamento. F=9-3017-2608/99762-7997/3935-3294.

SÍTIO EM PIEDADE SP, 26.000M², Casa C/ 03 Dormitórios, 02 Wcs , Toda Avarandada, Gramada, Pomar, Área De Cultura, Bosque, Água De Mina, 01 Tanques Com Peixes Abastecido Com Água Por Gravidade, Diversas Árvores Frutíferas, Play Groud ,A 12 Km Do Centro, R$390.000,00 Aceita Imóvel Em Indaiatuba De Igual Ou Menor Valor.estuda Entrada + Parcelamento. F=19-3017-2608/99762-7997/3935-3294

ALUGA-SE

JD. MORADA DO SOL (ANT-10) (Pav.inf.)02-Dorm, Sala.coz –Wc –Garagem R$800,00 Garantia:fiador

JD. MORADA DO SOL (ANT-10) (Pav.sup.)02-Dorm, Sala.coz –Wc – Sem Garagem R$750,00 Garantia:fiador

JD. MORADA DO SOL (ANT-27) (Fundos)01-Dorm, Sala.coz –Wc – Sem Garagem R$500,00 Garantia:fiador/Calção Locaticia

JD. MORADA DO SOL (ANT-34). 01-Dorm, Sala.coz –Wc – R$500,00 Garantia:fiador/Calção Locaticia

JD. MORADA DO SOL (ANT-57). 01-Dorm - Sala-Coz –Wc – Lav –Garagem R$ 700,00 Garantia:fiador/Calção Locaticia

JD. MORADA DO SOL (ANT-57). (Pav Inf.)Coz.-Sala–Wc – Lav (Pav-Sup) 01 Suite–R$ 750,00 Garantia:fiador/Calção Locaticia

JD. MORADA DO SOL (ANT-58). (Fundos) 01 Dorm.coz.--Sala–Wc – Lav – Entrada Para Carro R$ 750,00 Garantia:fiador/Calção Locaticia

JD. MORADA DO SOL (ANT-70) Pav. Sup. 01-Dorm, Sala.coz –Wc – Sem Garagem R$600,00(Obs: Imovel Em Cima De Salão Comercial) Garantia:fiador/Calção Locaticia

JD. MORADA DO SOL (ANT-70) Pav. Sup. 01-Dorm, Sala.coz –Wc – Sem Garagem R$600,00 Garantia:fiador/Calção Locaticia

JD. MORADA DO SOL (ANT-76) (Pav.sup) 02-Dorm-Sala-Coz –Wc – Lav- Garagem No Pav. Inf. R$ 1.000,00 Garantia:fiador

JD. MORADA DO SOL (ANT-77) Fundos 01-Dorm - Sala-Coz –Wc.r$600,00 + Iptu Garantia:fiador/Calção Locaticia

JD. MORADA DO SOL (ANT-80)(Pav.sup) 02-Dorm-Sala-Coz –Wc – Lav- Garagem R$ 900,00 Garantia:fiador (Casa Nova)

JD. MORADA DO SOL (ANT-82) (Frente) 01-Dorm-Sala-Coz –Wc – Lav- R$ 750,00 Garantia:fiador/Calção Locaticia

JD. MORADA DO SOL (ANT-82) (Fundos) 01-Dorm-Sala-Coz –Wc – Lav- R$ 600,00 Garantia:fiador/Calção Locaticia

JD. MORADA DO SOL (ANT-85) (Pav.sup) 01-Dorm-Sala-Coz –Wc – Lav- R$ 650,00 Garantia:fiador/Calção Locaticia.

JD. MORADA DO SOL (ANT-86) (Frente) 01-Dorm-Sala-Coz –Wc – Lav- R$ 500,00 Garantia:fiador/Calção Locaticia

JD. MORADA DO SOL (ANT-86) (Frente) 01-Dorm-Coz –Wc – Lav- R$ 400,00 Garantia:fiador/Calção Locaticia

JD. MORADA DO SOL (ANT-88) (Fundos) 01-Dorm- Sala-Coz –Wc – Lav- R$ 550,00 Garantia:fiador/Calção Locaticia

VILA BRIZOLLA (FRENTE) 01-Dorm- Sala-Coz –Wc – Lav- R$ 700,00 Entrada Para Carro Garantia:fiador/Calção Locaticia

SALAO COMERCIAL

JARDIM MORADA DO SOL :RUA 33 R$700,00 Garantia:fiador/Calção Locaticia

JARDIM MORADA DO SOL :RUA 33 R$700,00 Garantia:fiador/Calção Locaticia

JARDIM MORADA DO SOL :RUA 70 (Proximo A Loja Sonho Meu) R$600,00 Garantia:fiador/Calção Locaticia

JARDIM MORADA DO SOL: RUA 70 R$700,00 Garantia:fiador/Calção Locaticia

VERIFIQUE OUTRAS OPÇÕES E FOTOS NO FACEBOOK- PREDIALIMOVEIS

EXIJA A CREDENCIAL DO SEU CORRETOR!

AINI

CASAS/CONDOMÍNIO

DIRETO COM O PROPRIETÁRIO

Aceita financiamento ou imóvel como parte do pagamento

BEIRA DA MATA

4 suites, sendo 1 suite no pavimento inferior, sala 3 amb., lavabo, copa, cozinha, churrasqueira, dorm., de empregada com WC e box, lav., garagem para 4 carros, 2 cobertas, aq. solar, ar condicionado, piscina, jardim, área de lazer, quadra de esportes, campo de futebol, recreação infantil.

AC 300 m² AT 360m² R$960.000,00

VILLAGE TERRAS DE INDAIA

(Travessa da Av. Conceição)

4 dorm., closet, sala TV, sala 2 amb., sala jantar, escritório, lavabo, copa, cozinha, despensa, lavanderia, 2 dorm. p/ empregada com banheiro, armários em todos os cômodo, piscina, churrasqueira, varanda, depósito, garagem para 4 carros, sendo 2 cobertas, área de lazer, salão de festas, quadra de tênis, sala de ginástica, campo de futebol, área de recreação infantil.

AC 328 m². R$ 1.260.000,00

(19) 99724-6619- 3875-9751 99751-0941

LOCALIZA IMÓVEIS

CRECI: 74092

12 ANOS

Vende - Aluga - Administra

Locação: 3885-4500

Rua Padre Bento Pacheco, 801 - Centro - (esq. c/ Pedro Gonçalves) - Indaiatuba/SP

VENDAS

CASAS COM 1 E 2 DORMITORIOS

COD.108 – JD. EUROPA I – R$270 MIL – dorm, WC, churr..

COD.232 – JD. BRASIL – R$170 MIL – 2dorms, sala, coz, wc.

COD.252 – JD. PAULISTA – R$280 MIL – 2doms(1st), sala, coz, wc, churr., gar. fechada p/ 3 carros.

COD.258 – JD. MORADA DO SOL – R$220 MIL – 2dorms, sala, coz, WC, gar. p/ 1 carro.

COD.262 – SALTO – R$170 MIL – SOBRADO – 2sts, sala, coz, wc

CASAS DE 2 DORMS. FINANCIAMENTO PELA CAIXA ECÔNOMICA DO TERRENO E DA CONSTRUÇÃO. CONSULTE - NOS

CASAS COM 3/4 DORMITORIOS

OPORTUNIDADE!!! CASA COM 3 DORMITORIOS NO JD REGENTE POR R$270 MIL SÓ ATÉ 31/07

CS.302 – CENTRO – R$395 MIL – 3dorms(1st), sala, coz, WC, portão eletrônico, gar. p/ 2 carros.

CS.303 – VL. VITORIA – R$480 MIL – 3Ds(1st), sala, coz, dispensa, wc, edicula c/ dorm e wc, churr., gar. p/ 2 carros

COD.367 – COND. MONTREAL – R$420 MIL – 3Ds(1st), sala 2 amb., coz americana, lav., WC, churr. c/ pia, gar. coberta p/ 1 carro e descoberta p/ 1 carro.

COND. FECHADOS – CASAS

CS.310 – PQ. REAL – R$420 MIL – 3dorms(1st), sala de estar e jantar, coz americana, lav., churr., gar. p/ 2 carros.

CS.311 – HELVETIA PARK – R$1.480.000,00 – 3 sts, sala de estar, jantar e TV, copa, coz, lav., escrit., dispensa, sacada, aquec. solar, dorm. de empregada c/ WC, pisc., área gourmet, gar. coberta p/ 2 carros e descoberta p/ 3 carros.

CA.407 – COND. MARIA DULCE – R$980 MIL – 4Ds (1st), sala de estar e jantar, copa, coz, lavabo, pisc., churr., gar. coberta p/ 2 carros e descoberta p/ 2 carros.

CA.499 – COND. BEIRA DA MATA – R$980 MIL – 4sts, sala de estar, jantar e TV, lavabo, copa, coz, lav., dorm. de empregada, sacada, piscina, churr., gar. p/ 4 carros.

APARTAMENTOS

AP.515 – CENTRO – R$393 MIL – 3dorms(1st), 2 vagas de gar.

AP.530 – VL. BERGAMO – R$360 MIL- 3dorms(1st), sala de estar e jantar, coz, gar. p/ 2 carros.

AP.542 – CHACARA DO TREVO – R$370 MIL – 3dorms(1st), sala de estar e jantar, coz, varanda, 2 WC, gar. coberta p/ 2 carros.

TEMOS CASAS E APTOS FINANCIÁVEIS – CONSULTE- NOS!

TERRENOS

TE.24 – JDS DI ROMA – R$165 MIL – 300m² - SOMENTE ESSA SEMANA

TE.02 – JD. DOS IMPERIOS – R$112 MIL – 150m²

TE.13 – VILA RICA – R$120 MIL – 150m²

TE.17 – PQ. LAGUNA – R$50 MIL mais parcelas – 170m²

TE.19 – HELVETIA – R$370 MIL – 490m²

TE.31 – COND. QUINTAS TERRACOTA – R$190 MIL – 1.200m²

TE.30 - VL. GEORGINA – R$680 MIL – 436m²

CHACARAS

SITIOS EM MONTE MOR APARTIR DE 21.000 M² R$250 MIL

COD.704 – VIDEIRAS – R$550 MIL – 3dorms(1st), sala, coz, wc, churr., campo de futebol, pomar, poço, corrego nos fundos

COD.717 – PQ. DA GRAMA – R$220 MIL – AT: 5.130m²

COD.721 – RECANTO CAMPESTRE – R$130 MIL – 930m²

IMÓVEL COMERCIAL

IC.09 – CIDADE NOVA – R$790 MIL – casa terrea com gar. e campo de futebol **AT:** 419, 50m² **AC:**309,05m²

LOCAÇÃO – CASAS C/ 1, 2 e 3 DORMITÓRIOS

JD. CARLOS ANDROVANDI – R$500,00 – 2dorms, sala, coz, WC, sem gar.

JD. MORADA DO SOL – R$580,00 – dorm, coz, wc

JD. MORADA DO SOL – R$630,00 – dorm, sala, coz, wc, sem gar.

JD. MARINA – R$650,00 – dorm, sala, coz, WC, sem gar.

VL. FURLAN – R$650,00 – dorm, sala, coz, WC, sem gar.

VL. BRIZOLA – R$650,00 – dorm, coz, WC

JD. MORADA DO SOL – R$700,00 – dorm, coz, WC, entrada de moto

JD. CALIFORNIA – R$790,00 – 2dorms, sala, coz, WC, quintal, gar.

JD. NELLY – R$800,00 – 2dorms, sala, coz, WC, sem gar.

JD. CARLOS ANDROVANDI – R$800,00 – 2dorms, sala, coz, WC

JD. MORUMBI – R$800,00 – dorm, sala, coz, WC, entrada p/ carro.

PQ. INDAIA – R$800,00 – 2dorms, sala, coz, WC, sem gar.

JD. MORADA DO SOL – R$800,00 – dorm, sala, coz, WC, gar.

CECAP III – R$830,00 – 2dorms, sala, coz, wc, gar.

JD. MORADA DO SOL - R$850,00 – dorm, sala, coz, 2wc

VL. MERCEDES – R$850,00 – 2dorms, sala, coz, wc, entrada de carro.

CENTRO – R$850,00 – 1dorm, sala, coz, WC, quintal, sem gar.

PORTAL DO SOL – R$880,00 – 2dorms, sala, coz, wc, entrada p/ carro.

JD. PAULISTA – R$900,00 – 2dorms, sala, coz, WC, gar.

JD. MORADA DO SOL – R$900,00 – 2dorms, sala, coz, WC, gar.

VL. MERCEDES – R$940,00 – 2dorms, sala, coz, wc, gar.

SANTA CRUZ – R$1000,00 – 2dorms, sala, coz, WC, gar.

JD. REMULO ZOPPI – R$1000,00 – dorm, sala, coz, WC, lav., 1 vaga de gar.

VL. FURLAN – R$1070,00 – 2dorms, sala, coz, wc, lav., sem gar.

JD. RENATA – R$1080,00 – 2dorms, sala, coz, wc, gar..

CIDADE NOVA – R$1.100,00 – 2dorms, sala, coz, wc, gar.

JD. MORADA DO SOL – R$1.100,00 – 2dorms, sala, coz, WC, gar. p/ 3 carros.

JD. HUBERT – R$1.200,00 – 2dorms, sala, coz, WC, gar.

VL. RUZ PERES – R$1.300,00 – 2dorms, sala, copa, coz, , wc, gar.

JD. ITAMARACÁ – R$1480,00 – 2dorms(1st), sala, coz americana, as, WC, gar. p/ 2 carros.

CENTRO – R$1500,00 – 2dorms, sala, coz, WC, gar.. Nos fundos ;dorm e wc

PQ. DAS NACÕES – R$1.500,00 – 3dorms, sala, coz, WC, quintal, quartinho nos fundos, entrada p/ 1 carro.

JD. REMULO ZOPPI – R$1500,00 – 2dorms, sala, coz, WC, lav., 1 vaga de gar.

JD. AMERICA – R$2.300,00 – 3dorms(1st), sala de estar jantar, coz planejada, WC, nos fundos dorm e WC, are acoberta, gar. p/ 2 carros.

JD. MONTE VERDE – R$2.500,00 – COMERCIAL – 3dorms(1st), sala, coz americana, WC, as, entrada de carro

CENTRO – R$1.800,00 – COMERCIAL - 4 salas, recepção, 2 wc (1 p/ cadeirante), coz, dorm de despejo nos fundos

VL. FURLAN – R$4 MIL – COMERCIAL – 4 salas (2 c/WC e 3 c/a/e), sala ampla, coz c/a/e. fundos:dorm, coz, lav., churr., gar. p/ 4 carros.

CASAS EM CONDOMINIO

PORTAL DAS ACACIAS – R$ 3 MIL – SOBRADO PISO SUPERIOR : 3dorms c/ ar condicionado(2st), wc social, PISO INFERIOR: sala 2 ambientes, coz c/a/e, lav., churr., gar.

APARTAMENTOS

JD. MORADA DO SOL – R$630,00 – 1dorm, sala, coz, wc, sem gar..

PQ. SÃO LOURENÇO – R$700,00 – 2dorms, sala, coz, WC, 1vaga de gar..

JD. ELDORADO – R$730,00 – 2dorms, sala, coz, WC, 1vaga de gar. (incluso condomínio e IPTU)

VL. FURLAN – R$830,00 – 2dorms, sala, coz, ec, gar. (SEM CONDOMINIO)

JD. JEQUITIBA – R$830,00 – 2dorms, sala, coz, wc, 1 vaga de gar. (SEM CONDOMINIO)

JD. JEQUITIBA – R$880,00 – 2dorms, sala, coz, wc, 1 vaga de gar. (SEM CONDOMINIO)

VL. FURLAN – R$880,00 – 2dorms, sala, coz, ec, gar. (SEM CONDOMINIO)

JD. PEDROSO – R$900,00 – 2dorms, sala, coz planejada, wc, sacada, lav., 1 vaga de gar.

JD. MORUMBI – R$1.000,00 – 2dorms, sala, coz, wc, 1 vaga de gar.

JD. PEDROSO – R$1000,00 – 2dorms, sala, coz c/a/e, WC, lav., 1 vaga de gar.

CENTRO – R$1.100,00 – 2dorms, sala, coz, wc, 1 vaga de gar. coberta.

JD. PEDROSO – R$ 1.200,00 – 2dorms, sala, coz, WC, 1 vaga de gar.

CENTRO – R$1230,00 – dorm, sala, coz, wc, sacada, lav., 1 vaga de gar..

JD. PAU-PRETO – R$1300,00 – 3dorms, sala, coz, WC, 1vaga de gar. (incluso condomínio)

VL. FURLAN – 1.500,00 – 2dorms, sala, coz, WC, gar.

VL. BRIZOLA – R$1.500,00 – 3dorms(1st), sala de estar e jantar, coz, wc, as, gar. coberta p/ 2 carros

CENTRO – R$1600,00 – 3dorms(1st), sala de estar e jantar, coz, lav., gar. p/ 2 carros. Obs :dorms e coz com a/e, varanda gourmet

CENTRO – R$ 2MIL – 3dorms(1st), sala 2 ambientes, coz planejada, lav., 2 wc, 2 vagas de gar.

CHÁCARAS

PQ. DAS BANDEIRAS – R$2.400,00 – 2dorms(1st), sala, wc social, coz, lavabo, churr. com pia, salão de festa, 2 piscinas com wc, entrada de carro.

SALÃO

JD. MORADA DO SOL – R$900,00 – 50m², wc

PQ. BOA ESPERANÇA R$1.100,00 – 60m², wc

JD. FLORIDA – R$1.200,00 – 115 m², 2wc

JD. MORADA DO SOL – R$1.380,00 – 1 salão com 45m², wc e 1 salão com 65 m², wc e balcão

JD. DOS COLIBRIS – R$1.500,00 – 80m², com 2wc e duas portas de entrada.

JD. DO VALE – R$1.700,00 – 80m², wc, copa.

JD. MORADA DO SOL – R$1.900,00 – 100m², 2 wc, piso frio.

JD. MORADA DO SOL – R$2.000,00 – 130 m², wc.

JD. MORADA DO SOL – R$2.300,00 - 150m², WC

CIDADE NOVA – R$5.500,00 – 260m² + 100m² de terra

SALAS

VL. SFEIR – R$900,00 – 40m², coz, wc.

JD. PAU-PRETO – R$1100,00 + COND. – sala p/ área de saúde c/ wc privativo, incluso água, luz, IPTU, ar condicionado, lixo branco.

CIDADE NOVA –KENNEDY OFFICE - R$1.500,00 – 50m², 2wc, ar condicionado, iluminação, sacada, de frente p/ a avenida, 1 vaga de gar.

VL. CASTELO BRANCO – R$2 MIL – 46m², 2wc, 1 vaga de gar.

GALPÃO

JD. SANTA RITA – R$4.400,00 – 219m², escritório, 4wc.

DISTRITO INDUSTRIAL – R$ 8 MIL – 658m²

www.localizaimoveis.net com fotos de imóveis para venda

RÁDIO JORNAL Indaiatuba 1470AM

Acompanhe a programação da Rádio Jornal no seu celular

Baixe agora o nosso aplicativo, acesse a loja de aplicativos Play Store e faça a busca digitando "rádio jornal indaiatuba"

Rádio Jornal de Indaiatuba
Portal Rádios
Rádio Jornal de Indaiatuba-SP - A sintonia da emoção
GRATUITO

Selecione o ícone da Rádio Jornal e clique em instalar. **Pronto!** Você já pode acompanhar os programas, notícias e músicas da nossa programação no seu celular. Disponível apenas para aparelhos com sistema android. Baixe agora o nosso aplicativo na Play Store. É a rádio jornal mais perto de você.

98900-5080

A RÁDIO JORNAL TAMBÉM ESTÁ NO WHATSAPP

Envie recados, sugestões, informações, tire dúvidas e participe da nossa programação.

A RÁDIO JORNAL TAMBÉM OUVE VOCÊ

Tamandaré Tintas

www.tamandaretintas.com.br

OFERTAS IMPERDÍVEIS!

3 em 1 Premium
Lata 16L - 100 cores*

235,00 À VISTA

Látex PVA Premium
Clássica - Branco Neve
Lata 18L

215,00 À VISTA

Massa Corrida
Lata 28kg

56,90 À VISTA

Bianco
Balde 18L

176,00 À VISTA

Promoções válidas para o mês de outubro / 2016

*Cores disponíveis: Água cristal, Aventura no asfalto, Amizade antiga, Aroeira do campo, Azul burguês, Arroz dourado, Amizade antiga, Amêndoa confeitada, Antílope, Arte de rua, Água de cascata, Afago, Art deco, Arco antigo, Atmosfera, Brisa matinal, Balanço de jardim, Branco suíço, Bege castor, Bege mineral, Bege costeiro, Boneco de cera, Bronze lenda, Bronze montanha, Brigadeirão, Brisa natural, Bola de gude, Branco presa, Bala coco, Barco a remo, Castelo do deserto, Corrida de obstáculos, Corços brancos, Cinza nobre, Castelo de anjo, Cisne branco, Cobre arandela, Chalé de chocolate, Campinas maduras, Creme de pistache, Cruzeiro intenso, Canto silvestre, Casa colônia, Cinza arame, Castelo dos duendes, Cultura grega, Cinza garça, Cinza granito, Canto da baleia, Cinza tecnológico, Colar de conchas, Doce luxo, Dia de chuva, Desenho de grafite, Dunas de jerico, Diário secreto, Delicadeza, Estilo marca, Espuma doce, Escudo do guerreiro, Flâmula cinza, Festa do divino, Geléia de jabuticaba, Grinalda, Glamour, Garça real, Jardim da vida, Labirinto, La macia, Luz negra, Louça de prata, Lago glacial, Luar sedoso, Lugar de meditação, Lago gelado, Lagoa natural, Jogo de sombras, Mouse de azeitona, Morada urbana, Morada polar, Mina de cascalho, Mistério lua, Melão doce, Meia estação, Natural urbano, Nuvem angelical, Perfume do dia, Pelicano, Porcelana, Prata fina, Pipoca salgada, Pingo de gelo, Perola natural, Reta final, Nevasca, Segredo inca, Silencio intenso, Urso de pelúcia, Velho-oeste, Zepelin, Vibração positiva.

Você encontra uma Tamandaré Tintas sempre perto de você!

INDAIATUBA
Av Ário Barnabé, 655
Fone: (19) 3935 - 9144
Av Visconde de Indaiatuba, 441/451
Fone: (19) 3894 - 6112
Av Francisco de Paula Leite, 344
Fone: (19) 3825 - 1100

ELIAS FAUSTO
Rua XV de Novembro, 181
Fone: (19) 3821 - 2508

SALTO - NOVA LOJA
Rua Nove de Julho, 1426
Fone: (19) 4029-1401 / 4029-1395

SHOW DE OFERTAS
Sonholar Colchões

Parcele tudo em até 12x SEM JUROS

12x R$189,90

Sealy

Colchão SEALY
Medidas: 1,88x1,38
Colchão importado com molas ensacadas individuais

12x R$189,90

Medida: 2,50m
Sofá com molas, retrátil e reclinável com abertura de 1,80m
Várias opções de cores

Colchão MASSAGEADOR
Medidas: 1,88x1,38
São 15 tipos de massagens e 10 potências

12x R$179,90

Conjunto 3 em 1
Medidas: 1.88x0.88
Cama, Baú e Cama auxiliar

12x R$89,90

12x R$65,90

kg 150 kg

Colchão Firme
Medidas: 1,88x1,38
Molas com suporte até150 kg

Valores são referentes aos colchões. Promoções válidas enquanto durarem os estoques.

IMAGENS MERAMENTE ILUSTRATIVAS

Sonholar colchões

19 3318-0700
19 3318-0800
19 99824-9050
SONHOLAR COLCHÕES

Rua Onze de Junho, 1074 - Centro (Em frente ao posto São Paulo)

Iodice
Execução de Rede de Hidrante

Nossos trabalhos vão desde a elaboração e aprovação de projetos até a vistoria final, obtenção do AVCB, regularização, renovação

Marque uma visita técnica sem compromisso

Deixamos seu estabelecimento pronto e em condições de vistoria para aprovação no Corpo de bombeiros

Seu negócio livre de multas e interdições impostos pelos órgãos públicos

Especializada em segurança contra incêndio, temos a maior relação custo benefício do mercado

19 99293-1991
19 3318-0030
19 97405-1014
ID 35*16*113067

contato@iodicehidrantes.com.br
www.iodicehidrantes.com.br

PROMOÇÃO

TEXTURA E GRAFIATO 29,90
DE BARRICA - 25 KG
COR BRANCA

LÁTEX ECONÔMICO 79,90

Tintas Industriais Imobiliárias e Decorativas

4 Cores Tintas

Horário de Funcionamento
Segunda a Sexta das 7 às 18h - Sábado das 7 às 14h
Domingos e Feriados das 8 às 12h

Rua João Martini, 2015
Esquina c/ a Rua 22
Jd. Morada do Sol
Fone: 19 3935-1148

VidaLuz
Materiais para Construção
"Aqui a gente negocia"

Revestimento Artec 33x54cm R$11,90

Porcelanatos 62x62cm Embramaco a partir de R$29,90

TIGRE Tubo Esgoto 100mm R$51,90

Lampada Led 9W R$14,90

Forro PVC R$13,40
PLASBIL

TIGRE Tubo Sold 25mm R$13,90

Barra de ferro 3/8 R$25,50

TIGRE Caixa Gordura R$199,90

Tijolo 06 furos R$420,00

Rua Antônio A. Rossi, 636 (Rua 80) - Jd. Morada do Sol - Indaiatuba/SP
(19) 3935.1939 / 3935.2864

Av. Cel. Antônio E. do Amaral, 1551 - Itaici - Indaiatuba/SP
(19) 3894.8200 / 3894.7859

10X 48X

Ofertas válidas até 07/10/2016 ou enquanto durarem os estoques. Condição de pagamento dos produtos anunciados: somente à vista. Crédito sujeito à aprovação. Fotos meramente ilustrativas.

Mês 10 DE OFERTAS

movéis para decorar sua casa!

Sua Loja, sua casa!

Provence
desde 1994

Móveis e decoração na medida certa!

DE R$ 3.100,00
POR R$ 1.990,00 à vista
ou 9x de R$257,00 s/ entrada

Sala de JANTAR
BASE X
Nos tecidos Suede, Animale, Pena e Amassado

Cristaleira
1,90 x 1,00 x 0,40
2 portas com espelho
R$ 1.212,00 à vista
ou 9x de R$157,00 s/ entrada

Home com LED
Avaular - 1,80
R$ 436,00 à vista
ou 9x de R$57,00 s/ entrada

Modulados
Faça seu projeto gratuitamente

Tapetes - San Siro
2,5x2,00 - nas cores (3-4-6-22)
R$ 1080,00 à vista
ou 9x de R$139,00 s/ entrada

VENHA E CONFIRA NOSSOS DESCONTOS TODAS AS LINHAS DE ESTOFADOS!

Sofá TRENTO
2 e 3 Lugares
R$ 1.677,00 à vista
ou 9x de R$218,00 s/ entrada

Estofados fabricação própria e sob medida

Nos tecidos Suede, Animal, Pena e Amassado

Acento com pillow top e mola

Sofá CREMONA
RETRATIL 2,5
R$ 1.692,00 à vista
ou 9x de R$221,00 s/ entrada

Promoção Válida até 17 de OUTUBRO de 2016 ou até quanto durar o estoque. Pagamento em 9 vezes em débito em conta ou cheque. Fotos meramente ilustrativa e sem escala.

Rua Tuiuti, 389 - Centro - Indaiatuba/SP
PRÓXIMO A RODOVIÁRIA
Fone: 19 3834-7015
contato@provencemoveis.com.br
www.provencemoveis.com.br
/provencemoveis

Aceitamos
VISA
em até 10x

Estacionamento
Próprio ao lado da loja

Provence
desde 1994
Móveis & Decorações

Closets a partir de
R$400,00 o m²*

CAZZA DECOR
MÓVEIS PLANEJADOS

- Fabricação Própria
- Madeira 100% MDF
- As melhores ferragens do mercado

TUDO EM ATÉ
12x SEM JUROS*

* Verificar regulamento na loja

WWW.CAZZADECOR.COM
Av. Eng. Fábio Roberto Barnabé, 4478 - Parque Ecológico - Tel: 19 3016-3278

Agora em Indaiatuba, novo conceito para planejar seu lar

19 3329-5411 • 19 99303-4598

lskfplanejados@gmail.com

Av. Eng. Fábio Roberto Barnabé, 2362 - Jd. Esplanada - Indaiatuba

CD

CAPRICHO Decor

Móveis Planejados

FÁBRICA/SHOWROOM

Av. Cel. Estanislau de Amaral, 1341 - B. Itaici - Indaiatuba/ SP

Tel: 19 3894.7544 | 3016.3148

www.caprichodecor.com.br | contato@caprichodecor.com.br

SUPER OFERTAS CORTADORES DE GRAMA E ROÇADEIRAS STIHL

TRAMONTINA

Aparador de Grama 1.000W Fio de Nylon AP1000 Tramontina

R$ 225,00 à vista

1+4 de R$ 45,00 sem juros

TRAMONTINA

Cortador de Grama Elétrico 1.800W CE40M Tramontina

R$ 729,00 à vista

1+4 de R$ 145,80 sem juros

Gerador a Gasolina 3 KVA Monofásico MG3000CL Motomil

R$ 1.750,00 à vista

1+4 de R$ 350,00 sem juros

MOTOMIL

Cordeiro Máquinas e Ferramentas

Loja Indaiatuba - 19| 3318.8000
Av. Francisco de Paula Leite, 2.333
www.cordeiromaquinas.com.br

Ofertas válidas de 08/10 a 15/10/2016

Calhas Imperial & Coifas

Calhas - Rufos
Coifas - Condutores

Peças de até
8 metros
sem emenda

Trabalhamos com INOX
Fabricação própria

Pagamento Facilitado

Fone: (19) 2516.1900
Rua Humaitá, 880
Centro - Indaiatuba
facebook.com/calhasimperial

INDA FIRE

EQUIPAMENTOS DE COMBATE A INCÊNDIOS

- EXTINTORES, HIDRANTES, ALARMES
- INSTALAÇÕES E PROJETOS
- ASSESSORIA E TREINAMENTO
- ILUMINAÇÃO DE EMERGÊNCIA

IMAGENS MERAMENTE ILUSTRATIVAS

Tels.: 19 3834-1741 | 7802-0909 | 7802-0910

Av. Francisco de Paula Leite, 1034 - Santa Cruz - Indaiatuba/SP

www.indafire.com.br - indafire@indafire.com.br

DPaschoal Indaiatuba/SP

Av. Visconde de Indaiatuba, 618 | Jd. América | F: 3875-6779

Havoline DPASCHOAL

Oferta válida de 01/10/2016 a 31/10/2016 para consumidor final pessoa física que comprar óleo da marca Havoline e realizar o serviço de troca de óleo nas lojas físicas DPaschoal participantes. Para obter a miniatura do carro do piloto Allam Khodair da Stock Car a valor promocional, o consumidor deve pagar a parte o valor de R$9,90 (nove reais e noventa centavos), ou R$59,90 (cinquenta e nove reais e noventa centavos) caso deseje comprar o produto isolado. É de responsabilidade do consumidor consultar o manual do veículo e verificar a aplicação de óleo antes de adquirir os produtos. Oferta limitada à disponibilidade de estoque. Ao realizar a compra, o consumidor concorda com os termos dispostos no regulamento. Confira o regulamento completo em www.dpaschoal.com.br. Confira o valor dos produtos e do serviço em www.dpaschoal.com.br. Oferta não cumulativa com outras promoções. Imagens meramente ilustrativas.

Hidracom
Serviço Autorizado

Manutenção e Reparos de válvulas Hydra

Acabamento Hydra Max Cromado
R$ 59,99 a vista

Abrimos aos domingos das 08:00 ás 12:00 hs

Serviço Autorizado deca hydra

TEL.: 19 3834-2308
www.hidracom.com.br

SCHATZ MADEIRAS

PROMOÇÃO
Tábua de Pinus e Portas Lisas

RECORTE E APRESENTE NA LOJA COMO VALE DESCONTO DE 10%

Válido enquanto durar estoque

85 98874-2333
19 3834-6385 - 3801-3310 - 99830-4489
Rua Sabiá, 57 - Vila Georgina (Próximo a Padaria Suíça)

OLIMAQ
COMPRA E VENDA

Assistência Técnica em máquinas de costura industriais e domésticas

Máquinas Industriais: Direct Drive
Economizam 70% de energia

SINGER REVENDA AUTORIZADA
brother

OLIMAQ
ACESSÓRIOS PARA CHURRASQUEIRAS

Todos os itens para preparar seu churrasco.

Espetos Giratórios • Grelhas Argentinas • Tábuas
Suportes • Grills • Facas • Chapas

Fone: 19 3935.3634 / 4105-3392

R. Soldado João Carlos de Oliveira Júnior, 1990 - Jd. Nely - www.olimaqmaquinas.com.br

PANIFICADORA
O PÃO NOSSO
Confeitaria e Lanchonete

PÃES, DOCES, BOLOS E SALGADOS

Aceitamos Encomendas

IMAGEM MERAMENTE ILUSTRATIVA

NOVIDADE

HAMBURGUER CASEIRO
R$ 10,00

- 175g de hamburguer bovino
- cebola caramelizada
- queijo prato

19 3834-6423
Av. Conceição, 121 - Jd. América

HORÁRIO:
Domingos e Feriados das 06:00 até às 20:00h
Segunda a Sábado das 06:00 às 21:00h

CETEC
CENTRO TÉCNICO DE ESTÉTICA E CABELO

CURSOS RÁPIDOS

ESTÉTICA FACIAL E CORPORAL
CABELEIREIRO E BARBEIRO
DESIGNER DE SOBRANCELHA E HENNA
MANICURE E PEDICURE
DEPILAÇÃO
ACUPUNTURA
AURICULOTERAPIA
WORKSHOP DE CABELO E ESTÉTICA

SOMOS FILIADOS
FEPCSSP

ASPMI
Associação dos Servidores Públicos Municipais de Indaiatuba

Mais de 20 cursos venha conferir!
Parcelamos em até 12x
Aproveite, vagas limitadas

19 3017-5440 19 9 9257-5905
contatocetecindaiatuba
www.cetecindaiatuba.com.br
contato@cetecindaiatuba.com.br
Av. Conceição, 1514 - Vila Maria Helena - Indaiatuba

VENHA CONFERIR NOSSAS PROMOÇÕES!

9,90 kg
Costela bovina de ripa

5,99 kg
Frango inteiro resfriado

9,90 kg
Carne moída de 2ª

DIA DAS crianças
12/Out
Pipoca e Algodão Doce

Horário de Funcionamento
Segunda-Feira à Sábado
Das 8h às 19h
Domingo - Das 8h às 13h

Casa de Carnes
Filé na Brasa
Disk Entrega
3894-1606
Av. Francisco de Paula Leite, 1232

#VIVASKILL

VOCÊ EM Conexão COM O MUNDO

Intensivo! SKILL

CONECTE-SE COM O MUNDO DE FORMA MAIS RÁPIDA.

8 IDIOMAS PARA SE LIGAR AO MUNDO

MATRICULE-SE JÁ!

INGLÊS | ESPANHOL | ALEMÃO | FRANCÊS | ITALIANO | CHINÊS | JAPONÊS | PORTUGUÊS

Unidade Indaiatuba: Av. Ário Barnabé, N°1359 - Jd Morada do Sol - Tel.: 3935-8477

SKILL IDIOMAS
WWW.SKILL.COM.BR

*CONSULTE MAIS INFORMAÇÕES NA SECRETARIA DA ESCOLA

guia comercial e profissional

Advogado

Advogado

Advogado

Advogado

Auto Mecânica

Auto Elétrica

Beleza

Dentista

Oficina de Motos

Papelaria

Reparos e Reformas

Restaurante

Restaurante

Telefonia Digital e Internet

Tintas

Vidraçaria

classificados

Casas Vendas

Casa Jd. Laguna Linda 3 dorm suíte, armários planejados, troca por casa em Indaiatuba (consulte-nos) F. 3017-6659 / 99758-1971 / 99301-7320 ligue a cobrar.

Casa Nair Maria troca por casa em Indaiatuba (consulte-nos) F. 3017-6659 / 99758-1971 / 99301-7320 ligue a cobrar.

Casas - 2 dorms – Financiamento pela caixa ecônomica do terreno e da construção – consulte-nos F. (19) 98136-7331 ou (19)3885-4500 - CRECI 74.092

Jd. Belo Horizonte - 3 dorms (1 st) com hidro, sala, cozinha planejada, churrasqueira, portão eletrônico R$ 380.000,00. Aceito terreno até R$ 130.000,00 como parte de pagamento F. (019) 9.9887-7771

Jd. Europa com dorm e WC AT: 250 AC: 50 R$290 mil F. (19) 98136-7331 CRECI 74.092

Jd. Nair Maria: com 3 cômodos em ponto de andaime com estrutura p/ sobrado R$ 110 mil F. 3017-6659 / 99758-1971 / 99301-7320 ligue a cobrar.

Jd. Pau Preto - casa de 2 dorms R$450 mil F. (19) 98136-7331 CRECI 74.092

Jd. Regente: Nova 3 dorm, suíte financia. R$ 285 mil F. 3017-6659 / 99758-1971 / 99301-7320 ligue a cobrar.

Monte Verde: (Nova) com 3 dormitórios sendo 1 suíte, sala copa e cozinha, lavanderia, garagem para vários carros (Aceita Terreno e Financiamento), R$ 390 mil. F. 3017-6659 / 99758-1971 / 99301-7320 ligue a cobrar.

Morada do Sol: Sobrado lindo: 1 dormitório, sala cozinha, varanda, edícula com lavanderia nos fundo R$ 210 mil aceita financiamento, terreno F. 3017-6659 / 99758-1971 / 99301-7320 ligue a cobrar.

Morada do Sol: (**Casa Nova**) 1 dormitórios, sala, cozinha, wc, vaga para p/ 4 carros. Aceita terreno, Financiamento R$ 225 mil. F. 3017-6659 / 99758-1971 / 99301-7320 ligue a cobrar.

Morada do Sol: 3 casas em lote de 250m² sendo a 1ª - 2 dorm sala, coz, wc, gara – 2ª - 1 dorm, sala e coz – 3ª - 1 dorm, sala e coz, quintal. R$ 270 mil F. 3017-6659 / 99758-1971 / 99301-7320 ligue a cobrar.

Morada do Sol: 3 cômodos em lote de 250m. Parece uma chácara R$ 270 mil, aceita Terreno, carro, Parcelamento F. 3017-6659 / 99758-1971 / 99301-7320 ligue a cobrar.

Morada do Sol: com 2 dormitórios, sala, cozinha, wc, lavanderia, garagem para 2 carros. Aceita Financiamento. R$ 255 mil Aceita troca por lote de 250m². F. 3017-6659 / 99758-1971 / 99301-7320 ligue a cobrar.

Moradas de Itaici - 3 dorms (1 suite), sala, cozinha e WC. Totalmente reformada - Aceita 50% em permuta. R$ 400 mil F. 9.9887-7771

Oportunidade única! Jd. do Valle - próximo ao Pq. Ecológico - 2 dorms, sendo 1 suite, sala, coz, wc social e lav., entrada p/ vários autos e parte em estrutura p/ sobrado. Precisa pequena reforma externa, p/ vender urgente! R$250mil F. 9.9762-7997. Aceita financiamento. Estuda 50% de entrada e parcelamento do saldo direto c/ o proprietário. Oferta valida apenas p/ os próximos 30 dias.

Oportunidade! Casa Jd. Esplanada: sala, quarto, cozinha, wc, varanda. AC 64m² - AT 300m² - Valor 380.000,00. Contato: 3875-5385/ 99258-2654

Oportunidade! Para investimento: 2 residências edificadas em ½ lote de 130m², de frente para a rua Silvio Candelo em pleno Centro Comercial. R$ 260mil F. 9.9762-7997. Aceita lote no negócio.

Oportunidade!!! casa com 3 dormitorios no Jd Regente por R$270 mil F. 98136-7331 CRECI 74.092

Paulista: 2 cômodos nos fundos, frente toda livre. R$ 170 mil estuda financiamento F. 3017-6659 / 99758-1971 / 99301-7320 ligue a cobrar.

Vendo – Jardim Montreal Residence casa 3 dorm. suite,WC,sala, coz. Planej. ,lav. 2 vagas R$ 495 mil creci 90879 F. (19) 9.8406-6590

Vendo Casa térrea em Cond. Terra Magna, 3 dorm. Sendo 1 suite com closet com armários, lavabo, sala 2 ambientes, PE direito alto, WC social, mezanino, escritório, cozinha Com planejados, 4 vagas R$ 650.000 aceito terreno em condomínio como parte de pagamento. Luiz creci 166776 (19) 9.9147-5047

Vendo Jd. Esplanada casa térrea com 3 suítes sendo 2 com closet, sala 2 ambientes PE direito alto, lavabo. Cozinha americana, área serv. Coberta, área gourmet com churrasqueira pia e lavabo, 3 vagas cobertas – R$ 680.000 – aceita imóvel como parte de pagamento. Tr. Luiz creci 166766 F. (19) 9.9147-5947

Vendo Portal dos Ipês - 03 suites todas com armários, lavabo, sala 2 ambientes, coz. planejada c/ despensa, piscina, área gourmet. AT/300m² AC/ 240m² R$900.000,00 – Aceita 30 % em permuta. F. 9.9887-7771

Vila Homero – 2 dorms (1st), 2 salas c/ varanda, coz., lav., gar. AT/390m² AC/ 150m² (frente p/ o Parque das Frutas) R$ 580 mil OBS: aceita troca por casa térrea no Villagio de Itaici ou Vista Verde F. 9.9887-7771

Casas Aluguel

Alugo casa para fins comercial ou residencial na Cidade nova, casa com 3 dorm, 2 suite, WC, 3 salas, área goumet no fundo, lavanderia e coz. Com moveis planejados. 5 vagas , com câmeras de seguranças . R$2.400,00 + Iptu. Tr. Regina Kuga creci 167606 F. (19) 9.9177-7051

Apartamentos Vendas

Antecipe ao Lançamento Apto Villa Helvetia financie pelo plano Minha Casa Minha Vida. F. 3017-6659 / 99758-1971 / 99301-7320 ligue a cobrar.

Apto Barbara - 1 dorm, sala, coz. e banheiro, 1 vaga de gar. R$ 210mil F. 9.9887-7771

Apto em salto: novo com 2 dorm, vaga de garagem, área gourmet, campo de futebol R$ 160 mil aceita financiamento F. 3017-6659 / 99758-1971 / 99301-7320 ligue a cobrar.

Vendo – Cond. Vila das Praças – apto 2 dorm. Todos com planejados ,1vaga R$ 205 mil creci 90879 F. (19) 9.8406-6590

Troco apto no Butantã – 3 suites, sala 2 amb., lavabo, coz. americana, varanda c/ churr., piscina, salão de festa, 2 vagas de gar., a 2 quadras do metrô Butantã área de 131m² R$ 1.200.000,00 - Troco por chácara no Mosteiro ou Vale das Laranjeiras com 4 dormitórios podendo dar volta em dinheiro. F. 9.9887-7771

Apartamentos Aluguel

Aluga-se apto Condomínio Village Azaléia - 3 quartos, sala, coz, wc, salão de festas, playground, quadra, quiosque no direto com proprietário. R$ 950,00 mais iptu e condomínio F. 9.9885-0454 com Juliana ou 9.9315-5273 com Rafael

Alugo apto na Cecap Cond Bosque dos Indaias – 2 dorm. Sendo 1 com guarda roupas , sala 2 amb. Coz. Plan. com fogão cooktop , 1 vagas R$ 900,00 + Cond. 200,00Tr. Regina Kuga creci 167606 – F. (19) 9.9177-7051

Alugo Apto. no Centro – Edifício Ana Lúcia, 3 dormitórios (1 suíte), sala ampla 2 ambientes com sacada, cozinha, área de serviço com WC empregada, WC social, 120m² área útil, 2 vagas cobertas, portaria 24 horas com segurança. R$2.000,00 Isento de condomínio e IPTU Fones: 3875-4297/99725-2157.

Apto na Praia Grande – Cidade Ocean, para finais de semana ou temporada, para 06 pessoas, garagem p/ 1 veículo. Contato: (19) 3875-8595 / 99191-4176

Chácaras

Chácara Rec. Viracopos, 1000 m com 350m2 construído, 3 dorm 1 suite, com edícula quarto e WC. Sobrado 2 ambientes e wc. R$ 480.000,00. Contato: (19) 988213770

Cond. Alto de Itaici – 3 suites, sala 2 amb, lavabo, cozinha, lavanderia, 3130m² AC/ 160m² R$ 750 mil F. 9.9887-7771

Pq. da Grama - com muitas árvores frutíferas 5.130m² R$ 220 mil (19) 98136-7331 CRECI 74.092

Vendo ou troco chácara 1100m² no Vale do Sol, casa com piscina, área gourmet e área frutífera, AC 130m² por casa próximo ao Centro. R$550.000,00. Contato com proprietário F: 3816-2011

Sítio em Piedade SP - 26.000m², casa c/ 3 dorms, 2 wcs – toda avarandada, gar. fechada, gramada, pomar, área de plantio, água de mina, 1 tanque c/ peixes, diversas aves, e árvores frutíferas, bosque, a 12 km do Centro, a beira da estrada municipal, R$390mil aceita imóvel em Indaiatuba

Sítio em Toledo, próximo a Bragança Paulista.13.000m², casa semi-acabada c/ 3 dorms, 2 wcs – toda avarandada, gramada, pasto, pomar, boa topografia, água de mina, 2 tanques c/ peixes sendo um compartilhado e outro exclusivo, diversas aves, animais e árvores frutíferas, a 8km do centro, a beira do asfalto, R$270 mil. Aceita imóvel em Indaiatuba de igual ou menor valor. Estuda entrada + parcelamento. F. 3017-2608 / 99762-7997 / 3935-3294.

ALUGA-SE QUARTOS NO CENTRO
3834-7268

CRÉDITO FÁCIL E SEM BUROCRACIA
DE 10 A 260 MIL
SEM CONSULTA AO SPC E SERASA. PARA ABRIR NEGÓCIOS, COMPRAR IMÓVEL, PAGAR DÍVIDAS, FAZER CAPITAL DE GIRO PARA PESSOAS FÍSICAS, JURÍDICAS, E PARA TODO BRASIL.
DIARIAMENTE DE 08 AS 20HS.
EXEMPLOS:

CRÉDITO	PRESTAÇÃO	CRÉDITO	PRESTAÇÃO
		50 MIL	R$298,00
15 MIL	R$108,00	60 MIL	R$347,00
20 MIL	R$134,00	70 MIL	R$426,00
30 MIL	R$198,00	80 MIL	R$505,00
40 MIL	R$254,00	90 MIL	R$594,00

******** VEJA OUTROS VALORES********
PLANTÃO SÁBADO E DOMINGO
(0xx31) 3063-0702 (0XX31) 98441-6143 (claro)
(0XX31) 99156-3580 (Tim)

VENDO CASA TÉRREA COND. VISTA VERDE
3 dorms. (1 suíte) c/ armários, sala 2 ambientes, cozinha americana planejada (cooktop, forno a gás e coifa), lavanderia c/ armários, churrasqueira, quintal, garagem p/ 3 carros (sendo 1 coberta). Estudo apartamento menor valor.
(19) 3394-2197 ou (11) 98635-7556

SS SOUZA SERVIÇOS ALAMBRADOS

Montagem, Instalação e Reforma de:
Cercas e Alambrados • Quadras Esportivas
Portões Tubulares • Concertinas • Gradil
ss.alambrados@gmail.com SS Alambrados
19 98934.1404 • 7811.5202 55*94*26551

PLACAS E FOTOS PARA TÚMULOS
PLACAS PARA INAUGURAÇÕES
REPRESENTANTE NAIR E ORLANDO
Confira os nossos produtos e preços.
A mais de 30 anos no mercado.
R. 7 de Setembro, 955 - Centro - Indaiatuba
F: 19 3875-0356 - orlando.nair@hotmail.com

PROCURA-SE CACHORRA PERDIDA
Desde o dia 29/09 no Jd. Primavera, atende pelo nome Suzy, sem raça definida.
Contato Isabel
PAGO RECOMPENSA

3875-7025

MR
Mayko Rocha
Negócios Imobiliários
CRECI 148532
99896-8624 - 99446-3204

Vendo Apartamento Edifício Majestic
Com 141 metros / 3 ótimas vagas / 3 suítes / Ampla varanda Gourmet / 16 andar. Estuda permuta por terreno em condomínio.
Valor R$ 890 mil
F: (19) 98192-1501 - 3875-9015

classificados

Vale das Laranjeiras – 4 dorms (2 sts), lavabo, sala 3 amb., sala jantar, coz. Planej., lav. e dep. de empregada, mais Casa de caseiro, piscina e churrasqueira. AT 3.000m² AC/450m² R$ 950 mil F. 9.9887-7771

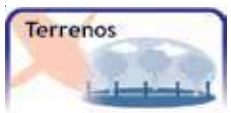

Ipiranga Elias Fausto: 3000 m² **-** só terra, aceita casa de lote inteiro R$ 320 mil F. 3017-6659 / 99758-1971 / 99301-7320 ligue a cobrar.

Jd. Colibris - Lote 150m² com ótima topografia, próximo da escola – R$120.000,00 Contato F: 3894-6629

Jd. Colibris Lote de 150m² com ótima topografia, um tapete R$ 93 mil topografia F. 3017-6659 / 99758-1971 / 99301-7320 ligue a cobrar.

APARTAMENTO NO RESIDENCIAL VITÓRIA
3 quartos c/ 1 suíte, cozinha, Ae, lazer completo. Jardim Pompéia, Indaiatuba.
R$ 1.150,00
Contato Alexandre
11 3379-2285 / 99907-6898

Jardim União: Lote de 150m² com ótima topografia R$ 110.000,00 F. 3017-6659 / 99758-1971 / 99301-7320 ligue a cobrar.

Jardim Veneza - Lote 150m² com ótima localização, R$120.000,00 Contato F: 3894-6629

Salto Jardim Nair Maria: lote de 180 m², R$ 100.000,00, com alicerce para 2 dormitórios + F. 3017-6659 / 99758-1971 / 99301-7320 ligue a cobrar.

São José do Rio Preto: Lote de 200 m², + parcelas de R$ 520,00, aceita carro ou moto R$ 13.000,00. F. 3017-6659 / 99758-1971 / 99301-7320 ligue a cobrar.

Terras de Itaici – 1.000m² - R$ 270.000,00 - Localização Rua Zenite Furakawa. Parte alta. F. 9.9887-7771

Terras de Itaici - 2.750M² - R$ 300.000,00 F. 9.9887-7771

Vale das Laranjeiras - 2.830m² R$ 350.000,00 F. 9.9887-7771

Vendo – Condominio Terra Magna terreno de 360m com boa topografia R$ 225.000,00 Creci 27252 J F. (19) 9.8406-6590

Vendo Jardim Monte Carlos – Oportunidade terreno 150m R$ 98.000,00 creci 27252J F. (19) 9.9147-5047

Colchão de casal, excelente estado "Novíssimo" D45. Tel: (19) 9 8378-7713 ANTONIO

Máquina overloque, semi nova, completa e toda revisada, em perfeito estado. R$400,00. Falar com Vera (19) 3329-3770

Titulo familiar Clube 9 - R$ 2.500 em 10 x no cartão mais tx transferência. F. (19) 3016-2836

Vendo título do Clube 9 de julho, motivo mudança de cidade. Contato 3894.3845 / 99749.3688.

Honda Civic, ano 2007. Com Renata no tel: (19) 98273-3203

Cuidadora ofereço me para cuidar de idosos, crianças,pessoas com necessidades especiais etc. Atendimento residencial e hospitalar. Cursando Tec. Enfermagem. Possuo experiência e referencias. Evelyn 9.8951-0353 / 9.9980-2723

Manicure e Pedicure R$20. Sobrancelha R$8. Selamento de Cabelo a partir de R$50,00(ganha corte) a domicilio. F. 3935.0499 - 99369-5615

Ofereço-me para conserto de maquina de costura industrial F: (19) 99212-1731.

Ofereço-me para Motorista administrativo (senhor) CNH "D". Bom conhecimento Capital e Interior – Fixo ou Freelancer F (19) 99793-4700.

Ofereço-me para trabalhar como caseiro ou chacareiro. Tenho 39 anos, divorciado, sem filhos. Faço trabalhos de jardinagem (corte de grama) também. Tenho maquina, não tenho vícios . Tratar com Denis (11) 952237579.

Ofereço-me para trabalhar como cuidadora de idoso, diurno ou noturno, em hospitais e residência. F : 9.9479-0454 ou 2516-7008

Ofereço-me para trabalhar como cuidadora de idosos. Possuo referencia. Tratar c/ Leni F: 3894-4778.

Ofereço-me como Motorista. Categorias A/D. Experiência com cargas de pequenos e grandes portes. Tel: 3936-4053/ 99804-7578

Precisa-se de doméstica 3 vezes na semana para o período da tarde. Com referência. Contato: 982328303.

Aluga-se Salas
P/ Massoterapeutas, Psicólogos, Fonoaudiólogos, Acupunturistas, Depiladoras, Psicoterapeutas. (fixo ou hora)
Interessados entrar em contato
(019) 9.8102-6510
(019) 3315-1803
Whats- 19 9.9888-5312

CRÉDITO PESSOAL
Para compra de seu imóvel, troca de seu automóvel e quitações de débitos, sem consulta ao SPC e Serasa, liberação no mesmo dia. Documentação registrada em cartório.
R$ 9.000 em 60x de R$ 200,00
R$ 15.000 em 60x de R$ 330,00
R$ 20.000 em 240x de R$ 170,00
(19) 99137-7801 Claro
(0xx11) 2228-7029 - (11) 98730-1481 TIM

VENDE-SE TERRENO
300m2 - Jardim Laguna (antigo pesqueiro Monaro) valor a combinar. Aceita troca.
F. 97404-8167

ALUGA-SE APTO
Apto de 3 dormitórios (1 suíte) Com armários, Sala de estar, Sala de jantar, cozinha, Terraço gourmet, área de serviço, 2 garagens cobertas, 84 m² de área útil, Várias áreas de lazer.
Rua Sergipe, 43 – Cidade Nova - Pátio Andaluz
VALOR R$ 1800,00 MENSAIS
CONDOMÍNIO R$ 396,00
TRATAR C/ TREVISAN - PARTICULAR
019 99648.1883 - 3875-0220

empregos

WORKCELL
Assessoria e Recursos Humanos

ASSISTENTE DE LABORATORIO: Possuir experiência na área de analises de materiais coletados para exames.COREM ativo.
ASSISTENTE DE VENDAS: Possuir experiência em atendimento a clientes na área comercial e marketing/divulgação da área de análises clínicas, hospital, clinicas ou afins.
CALDEIREIRO: Produzir peças soldadas, sobretudo curvadas ou dobradas, a partir de chapas de aço; Ler e compreender desenhos técnicos; Montar e reparar equipamentos petroquímicos; Participar na manutenção dos mesmos. Experiência para trabalhos em campos, experiência com trabalho em campo, ter NR'S
LIDER DE FERRAMENTARIA: Coordenar, inspecionar e efetuar serviços de usinagem, desmontagem, limpeza, retífica de peças, furação, rosca, fresagem, montagem e ajuste final. Desenvolver processos de trabalho obedecendo níveis de tolerância e demais especificações de ferramentaria. Executar manutenção preventiva e corretiva nos moldes e equipamentos que utiliza na ferramentaria. Receber documentos do sistema da qualidade. Ter conhecimento em moldes plásticos.
MECANICO DE MANUTENÇÃO CNC: Conhecimento em Hidráulica e Pneumática, manutenção em máquina CNC e manutenção em máquinas Ferramentas (Torno, Freza, retífica),Conhecimento em Geometria de máquinas, desenho mecânico, Parâmetros de Comando Numérico (Fanuc, Siemens, MCS, entre outros).
METROLOGISTA/QUALIDADE: Já ter atuado com maquinas tridimensionais: Mitutoyo/DEA CNC.
PROGRAMADOR CNC: Programar e operar maquina, preferencialmente com noção de UG/NX.
RETIFICADOR/FERRAMANTEIRO: Bons conhecimentos em operar Torno, Fresa e Retifica, já ter atuado com usinagem de precisão.
SOLDADOR SERRALHEIRO: Com experiência em Solda TIG, MIG, MAG e solda Oxi - acetilênica. Desejável Curso de Solda, Curso de Desenho Mecânico. Disponibilidade para viagens.
TECNICO ELETRONICO: Conhecimentos em Comandos Elétricos; Manutenção em Maquinas CNC(tornos, centro de usinagem), Vivencia em manutenção Elétrica Industrial, Conhecimento em CLP, Disponibilidade para viagens.

Rua Pedro de Toledo nº 379 - sobre loja sala 2 em cima da Drogaria Dom Bosco - Indaiatuba
Fone: (19) 3801-4029
atendimentoindaia@workcell.com.br

expert
consultoria em RH

ANALISTA DE LOGÍSTICA PLENO - Graduação em Logística, inglês e excell avançado, conhecimentos em cadeia de Suprimentos, Logística, PCP, Processos de Transportes operacionais diversos, armazenagem, cálculos de estoque, cálculos de rotas de transportes e Milk Run. Residir em Indaiatuba.
ANALISTA RH SENIOR - Graduação em Recursos Humanos, Administração de Empresas ou áreas correlatas, com inglês fluente, com experiência generalista conhecimentos em departamento pessoal, folha de pagamento, legislação trabalhista, recrutamento, seleção, treinamento e desenvolvimento e benefícios. Residir em Indaiatuba, Itu ou Salto.
ASSISTENTE DE TI - Graduação em Análise de Sistemas, inglês intermediário, com experiência em suporte a usuários, montagem, reparos e configurações de equipamentos, conhecimentos em sistemas operacionais Windows, Active Directory, DNS, DHCP, Redes, Firewall e servidores Windows 2008 e 2012. Residir em Indaiatuba.
AUXILIAR DE PINTURA INDUSTRIAL - Com Ensino Médio Completo, desejável curso de Ponte Rolante, com experiência. Residir em Indaiatuba.
AUXILIAR DE PLANEJAMENTO - Cursando Logística, Administração de Empresas ou Engenharia, conhecimentos avançados em excel, com experiência em PCP, planejamento logístico ou transporte, conhecimentos em cálculos de estoque, cálculos de rotas de transportes e Milk Run. Residir em Indaiatuba.
AUXILIAR DE PROJETOS - Ensino Médio Completo, com experiência em projetos em Auto Cad. Residir em Indaiatuba.
COORDENADOR DE FERRAMENTARIA - Ensino Médio Completo desejável curso Técnico Mecânico, com experiência em serviços de usinagem, desmontagem, limpeza, retífica de peças, furação, rosca, fresagem, montagem e ajuste final. Manutenção preventiva e corretiva nos moldes plásticos e equipamentos que utiliza na ferramentaria. Residir em Indaiatuba ou Salto.
DESENVOLVEDOR WEB FRONT END - Com experiência em programação (PHP), montagem de briefing de projetos para web. Residir em Indaiatuba.
ENCARREGADO DE PLANEJAMENTO LOGÍSTICO - Graduação em Logística ou Administração de Empresas, inglês intermediário, com experiência em armazenagem, planejamento e operação de projetos, conhecimentos em WMS e TMS, controle de inventário e conceitos de Lean Manufacturing/Lean Logistics/ TPS. Residir em Indaiatuba.

Comparecer ou enviar CV para Expert Consultoria
Rua Voluntário João dos Santos, 795 - Pau Preto - Indaiatuba
Fone: (19) 3875-3052 ou cadastre-se em nosso site: www.expertconsultoria.com.br

Job Line
Recursos Humanos

AUXILIAR DE LIMPEZA (FEM / MASC) – Possuir experiência na função. Residir em Indaiatuba. Disponibilidade de horários.
ASSISTENTE ADMINISTRATIVO – Para trabalhar no Setor Logístico. Superior completo ou cursando em Logística ou Administração. Bons conhecimentos em Excel. Experiência comprovada em Carteira nas áreas de Estoque e controle de materiais. Possuir habilitação Categoria B. Residir em Indaiatuba.
MECÂNICO DE MANUTENÇÃO – Possuir experiência na função e conhecimentos na área elétrica. Para trabalhar em empresa do Ramo de Olaria. Ensino médio completo e formação na área de gestão de produção elétrica e mecânica. Residir em Indaiatuba ou Salto.
OPERADOR DE FORNO – Técnico em Mecânica, Metalurgia, Automação industrial ou áreas afins. Experiência em operação de máquinas em geral. Disponibilidade para trabalhar em turnos. Residir em Indaiatuba.
OPERADOR DE MÁQUINA CONVENCIONAL (CADASTRO) - Possuir experiência na função. Possuir cursos e conhecimentos em metrologia e leitura e interpretação de desenho mecânico. Disponibilidade de Horário. Residir em Indaiatuba.
PASSADOR (A) – Para trabalhar em empresa do Ramos de Lavanderia Industrial. Possuir experiência na área de produção. Ensino fundamental. Disponibilidade para trabalhar em turnos. Residir em Indaiatuba.
PCD - PESSOAS COM DEFICIÊNCIA - Residir em Indaiatuba. Para trabalhar na área de recepção e administrativo. Horário comercial. Com ou sem experiência. Desejável Ensino médio completo.
PORTEIRO – Possuir experiência em controle de acesso, ronda e monitoramento. Ensino médio completo. Conhecimentos em Informática. Residir em Indaiatuba. Disponibilidade de horário.
PREPARADOR DE MÁQUINAS – Possuir experiência como trocador de moldes e preparador de máquinas injetora. Ensino médio completo. Residir em Indaiatuba, Salto, Hortolândia, Elias Fausto ou Monte Mor. Disponibilidade para trabalhar em turnos.
PROGRAMADOR DE CENTRO DE USINAGEM - Possuir experiência na função comprovada em carteira e cursos relacionados à função. Residir em Indaiatuba ou Salto. Disponibilidade de horário.
RECEPCIONISTA (CADASTRO) – Ensino médio completo. Bons conhecimentos em Informática. Experiência com atendimento ao público. Residir em Indaiatuba.
RETIFICADOR PLANO – Possuir experiência na função comprovada em carteira e cursos relacionados à função. Residir em Indaiatuba ou Salto. Disponibilidade de horário.

RUA: XV DE NOVEMBRO, 1093 – Centro - Indaiatuba.
Envie seu currículo pelo E-mail: selecao@joblinerh.com.br
Acesse o site: www.joblinerh.com.br
Fone: (19) 3835-5215

SKALA
Empregos e Serviços

ANALISTA PROCESSOS (7774): Técnico e/ou Superior Cursando Engenharia de Produção, Mecânica ou áreas afins. Conhecimento na área de processos, processos industriais ou similares e qualidade. Domínio em AutoCAD e pacote office. Desejável conhecimento com sistema SAP. Residir em Indaiatuba.
ANALISTA FINANCEIRO (7795): Superior completo em Ciências contábeis, Administração e/ou afins. Vivência na função, contas a pagar e receber, conciliação bancária e negociações. Conhecimento em sistema microsiga. Residir em Indaiatuba ou Salto.
ANALISTA FISCAL (7794): Ambos os sexos. Superior completo em Ciência contábeis e/ou afins. Vivência no setor fiscal e contábil. Conhecimento em cálculos de impostos (ICMS, IPI, PIS/COFINS). Residir em Indaiatuba ou Salto.
ANALISTA TECNOLOGIA DA INFORMAÇÃO (7783): Superior Completo em Tecnologia da Informação. Vivência na função. Conhecimento com sistemas operacionais. Instalação, configuração, operação e suporte de OSX, Windows XP,7,8,10, Server 2003, 2008, 2012 (AD/ GPO/ DNS/ DHCP/ TS), Untangie e PfSense (Linux). Softwares: Instalação, configuração, operação e suporte de: SAP, Office, Project, Visio, SQL Server, Interbase - Firebird / MySql / SQL Server / PABX / VOIP / Tarifação telefônica / CFTV / E-mail "Google Apps" (IMAP/POP). Gerenciamento de impressões. Manutenção e atualização do Web Site, CMS, Backups. Hardwares: Configuração e manutenção de: Desktops, Laptops, Schitws, Roteadores, Impressoras. Redes: Configuração, Cabeamento, Roteadores, Switch, Patch Panel. Conhecimentos gerais em todos os módulos do SAP. Instalação, configuração e atualização do SAP e Addons. Implantação Go-live. Instalação e manutenção dos add-on's Triple One, SFA-AGL, BankSync e B1-Plus. Copy Express, SQL (criação de consultas, alertas, transactions e relatórios PDL/Crystal). Criação de campos e tabelas de usuários. Residir em Indaiatuba.
ASSISTENTE ADMINISTRATIVO (7768): Superior completo ou cursando Administração, Economia e/ou Ciências Contábeis. Vivência de toda a documentação relativa a pagamentos, conforme as normas e procedimentos estabelecidos. Preparar as previsões de pagamentos diários, semanais, mensais ou conforme necessidade. Fechamento de Câmbio (Importação). Acompanhar contas bancárias das empresas ativas. Emissão de Notas Fiscais de Vendas, serviços, e faturamento de Consignação. Emissão de Notas Fiscais de Entrada e Vendas da Assistência Técnica. Emissão de boletos Bancários. Auxílio ao departamento de Compras. Residir em Indaiatuba.

Interessados entrar no site www.skalaempregos.com.br e selecionar a vaga para se candidatar
RUA 13 DE MAIO, 720 - CENTRO - INDAIATUBA / SP - CEP 13.330-000
FONE/FAX: (19) 3875-3759

PAT
Posto de Atendimento ao Trabalhador

OBS: VAGAS SUJEITAS A ALTERAÇÕES A QUALQUER MOMENTO.

Agente de vendas – 1
Atendente balconista – 1
Costureiro – 2
Desenhista de pagina de internet – 1
Eletricista – 1
Mecânico eletricista – 1
Montador de vidros – 1
Serralheiros – 1
Subgerente de loja – 1
Técnico eletrônico – 1
Técnico eletrônico -1
Vendedor – 1

Rua Jacob Lyra, 344
Pq. Das Nações - Fone: 38943369
Horário de atendimentos de Segunda a Sexta-feira das 07h00 as 15h45. Documentos: RG, CPF, PIS e Carteira de trabalho original.

OPORTUNIDADE

Umas das maiores redes de franquias, no mercado de educação, contrata:
CONSULTORES DE VENDAS

Contato DANILO
19 98280-2143

CONTRATAMOS REPRESENTANTES VENDEDORES AUTÔNOMOS

COM VEÍCULO PRÓPRIO SEM OU COM EXPERIÊNCIA EM VENDAS

20 VAGAS INICIAIS

Estamos contratando vendedores autônomo para atuar em vendas no varejo (PAP)

Vaga para ambos os sexos
Idade de 25 à 50 anos.
!!!!!! Inicio imediato !!!!!!

Remuneração DE ATÉ R$ 3.000,00
+ Ajuda de custo com combustível.

Maiores informações :
palazzi@grupoprotechtor.com.br
gomes@grupoprotechtor.com.br

Telefones: 19-3936-1705
19-3801-1568

Endereço: Av. Coronel Antonio Estanislau do Amaral Ambiel, 911 Itaici-Indaiatuba

PRECISA-SE
PEDREIRO

COM EXPERIÊNCIA. REFERÊNCIAS DE CASAS CONSTRUÍDAS. CONDUÇÃO PRÓPRIA. SALÁRIO FIXO

TRATAR 3801-6252

empregos

Flor De Lís
Depilação & Esmalteria

Flor de Lis busca uma CABELEIREIRA com experiência em corte feminino, escova, coloração, mechas e luzes.

Interessadas entrar em contato pelos telefones (19) 99921-7576 (WhatsApp), 3825-0623 ou pelo e-mail flordelisindaiatuba@gmail.com

Estamos localizados na Rua Alberto Santos Dumont, 1209 Cidade Nova I - entre as ruas Ademar de Barros e Tuiuti.

IMPRESSOR FLEXOGRÁFICO
em Rótulos auto-adesivos

MÍNIMO 3 ANOS DE EXPERIÊNCIA / MÁQUINA MODULAR / DISPONIBILIDADE DE HORÁRIO.

ANALISTA FINANCEIRO

EXPERIÊNCIA MÍNIMA DE 5 ANOS
Experiência em MICROSIGA / TOTVS / EXCEL

Benefícios: *Registro CLT; Plano de saúde; Alimentação; Cesta Básica; Vale transporte.*

Enviar C.V. para:
Rua Ettore Soliani, 222 - Distr. Indl. Nova Era - Indaiatuba - SP
Cep 13347-394 ou pelo e-mail: rh@rhossprint.com.br

VENHA FAZER PARTE DA NOSSA EQUIPE

"A Atento Sistemas de Segurança e Serviços, é um empresa especializada em Segurança Patrimonial, Limpeza, Serviços Gerais e Zeladoria, e está atuando fortemente no Mercado de Trabalho há mais de 4 anos na cidade de Indaiatuba. Nossa missão é cumprir nosso compromisso sempre, mesmo em situações momentaneamente desfavoráveis. Fornecer um serviço diferenciado, mantendo melhoria contínua da qualidade"

ESTAMOS CADASTRANDO:

Porteiro - Masculino. Desejável experiência em Portaria e Ronda. Possuir CNH A/B (carro e moto), desejável ter condução própria. Ter disponibilidade de horários para escala 12X36 e conhecimento de informática.

Auxiliar de Limpeza – Feminino. Experiência na função. Disponibilidade de horários. Desejável ter condução própria.

Auxiliar de Serviços Gerais - Masculino. Experiência na função. Desejável conhecimentos com serviços gerais de limpeza, jardinagem, pequenos reparos na área hidráulica e elétrica, e manutenção de piscinas.

Zelador - Experiência na função. Desejável conhecimentos com serviços de portaria, entrega de correspondências, medição de gás e água, limpeza, jardinagem, piscina e pequenos reparos na área hidráulica e elétrica.

Enviar currículo para: rh@atentoseg.com.br ou comparecer no endereço com o currículo: Avenida Fábio Ferraz Bicudo, 411 – Jardim Esplanada – Indaiatuba/SP (Próximo a Padaria Suíça do Parque Ecológico). Fones: 3329-2663 / 33292669

ADMITE-SE
AJ. DE LABORATÓRIO

Ensino Médio Completo. Aux./Téc. de Enfermagem ou Análises Clínicas.
Experiência em Coleta à vácuo.
Disponibilidade para trabalhar aos sábados.

Enviar o currículo para o e-mail: recursoshumanos@centrolab.com.br

PRECISA-SE

PODÓLOGO(A)
MANICURES
CABELEREIRO (A) com clientes
MASSOTERAPEUTA

Para Spa Urbano em Indaiatuba

Whats - 19 9.9888-5312

CARTEL
SKATEBOARD
13
EDUARDO VICTOR
Rua Ademar de Barros, 499 - Centro, Indaiatuba - SP
Fone (19) 2516-2690
Cartel Skateboarding

Lojas
Cris
Bandeira
INDAIATUBA
R. Padre Francisco de P. Cabral de Vasconcelos, 1337 - Jd. Alice (19) 3894-6648
R. Seraphim Gilberto Candello, 1542 - Jd. Morada do Sol (19) 3936-4330
R. João Martini, 2354 - Jd. Morada do Sol (19) 3935-7581
SALTO
Av. Dom Pedro II, 559 - Centro (11) 4021-5667
R. Floriano Peixoto, 2593 - Jd. das Nações (11) 4602-4115
fb.com/LojasCrisBandeira

SUPER PROMOÇÃO

BONO PNEUS e grupo mais expressão

Recorte este cupom e na compra de 4 pneus na BONO PNEUS vc ganha:

TOTALMENTE *GRÁTIS:

1 alinhamento
4 balanceamentos
1 Lavagem (externa e interna)

*PROMOÇÃO VÁLIDA ATÉ 31/10/2016

*Exceto Cambagem e Cáster - *Somente veículos leves.
*Não é válido para picapes e vans, carros blindados, rebaixados, com suspensão adulterada e com kit gás.
*Balanceamento para rodas de aro 13" a 16", com furo central.

ABF EXCELÊNCIA EM FRANCHISING 2012 2013 2014 2015

GOODYEAR	Continental	MICHELIN	PIRELLI
165/70 R13	175/65 R14	195/60 R15	205/55 R16
Gol, Uno, Palio, Corsa Celta, Ka.	Fiesta, Novo Uno, Clio, Palio Weekend.	Astra, Vectra, Corolla, 307, Focus, Civic, Zafira.	Zafira, Corolla, Vectra, New Civic, 307.
R$ 149,90 À VISTA	R$ 199,90 À VISTA	R$ 299,90 À VISTA	R$ 299,90 À VISTA

Av. Visconde de Indaiatuba, 580 - Vl. Vitória
(em frente a Churrascaria Jatobá Grill)
Atendimento: Seg. à Sexta: 07h às 19h - Aos Sábados: 07h às 15h

(19) 2516.2722
indaiatuba@bonopneus.com.br
www.bonopneus.com.br