mais expressão
10 Mil Exemplares
Sexta-feira, 08 de Maio de 2015 | Ano XIII | Nº 645

Concurso da Prefeitura tem quase 8 mil candidatos

Por conta da inclusão de dois novos cargos, data de inscrição foi prorrogada para o dia 27 de maio

Pág. 03a

VENDAS

Comércio está 'otimista' para o Dia das Mães

Apesar do momento instável da economia, os comerciantes da cidade parecem otimistas quanto às vendas para este Dia das Mães. Segundo a Associação Comercial e Industrial de Campinas (Acic) o aumento deve ser aproximadamente de 2,3% a mais que a mesma data do ano passado.

Pág. 11a

NOVIDADE

Ciclismo da China pode fazer preparação para os Jogos Olímpicos em Indaiatuba

ACS/PMI

O velódromo de Indaiatuba, que ainda está em construção, pode receber a equipe de ciclismo da China na preparação para os Jogos Olímpicos do Rio de Janeiro, que acontece de 5 de janeiro a 7 de setembro de 2016. Com investimento total de R$ 5.952.564,18, o velódromo começou a ser construído em 2012 e deve ficar pronto em setembro deste ano.

Pág. 19a

RECEITA FEDERAL

Declarações do IRPF superam meta estipulada

O número de Declarações do IR enviadas pelos indaiatubanos superou a meta estipulada pela Receita Federal. Segundo órgão, 52.284 mil contribuintes locais prestaram conta ao Leão. No dia 2 março, quando iniciou-se o período de envio do documento, a expectativa era que 52 mil fizessem a declaração.

Pág. 10a

VACINAÇÃO

Mais de 4 mil já foram imunizados contra a gripe

Mais de quatro mil pessoas já foram vacinadas contra a gripe (influenza), segundo a Secretaria Municipal da Saúde. Os dados são do período de segunda-feira, dia 3, data em que iniciou-se a campanha, até ao meio-dia de ontem, dia 8.

Pág. 06a

MOVIMENTO

Volacc realiza 3º caminhada 'Contra o Câncer'

A instituição beneficente Voluntários de Apoio no Combate ao Câncer (Volacc) realiza no próximo dia 17 (domingo) sua 3ª Caminhada "Contra o câncer, pela Vida". O evento terá início às 8 horas e o percurso será do Estacionamento do Parque Ecológico até a Pista de Skate.

Pág.07a

Índice

CADERNO A
Opinião 02
Cidade ..... 03 a 11
Polícia ..... 14 e 15
Esportes ..... 19 e 20
Especial 12
Cultura & Lazer 18
Turismo 17
Acontece 21
Sociais ..... 22 a 27
CADERNO B
Imóveis ..... 01 a 16
Indicador ..... 17 a 25
Empregos ..... 26 e 27
Classificados ..... 28 a 30

CONFIRA AS OFERTAS DE IMÓVEIS
Furlan Imóveis
Página 07b
Caderno de Negócios

MAIO MUSICAL

Maria Rita substitui show de Milton Nascimento

DIVULGAÇÃO

A cantora Maria Rita foi escolhida para substituir o cantor Milton Nascimento, no show de encerramento do 23º Maio Musical, no dia 30 de maio, às 20 horas na Sala Acrísio de Camargo, no Ciaei. A alteração ocorreu devido a problemas de saúde do cantor.

Pág. 18a

TRAGÉDIAS

Três moradores locais perdem suas vidas em apenas uma semana

COMANDO UNO

Três indaiatubanos perderam suas vidas no feriado prolongado. Em um dos casos, o administrador de empresas Diogo Maia Beccari, de 23 anos, atropelou e matou o estudante João Victor Monteiro da Silva, de 14 anos, na noite de domingo, dia 3.

Págs. 14a e 15a

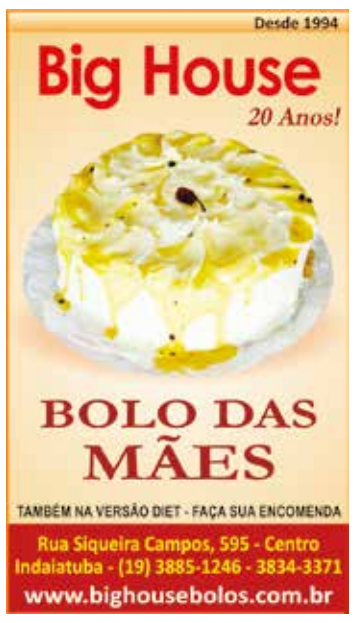

opinião

Curta nossa página: www.facebook.com/jornalmaisexpressao

Editorial

Motivação mais do que válida

Em período de uma crise que assombra a todos, uma luz surge no fim do túnel para os comerciantes locais. Mesmo vindo de baixas vendas, nas últimas datas comemorativas, o lojistas acreditam que a cifras para o Dia das Mães, comemorado no domingo, dia 10, devem sem maiores que no mesmo período no ano passado.

Segundo a Associação Comercial e Industrial de Campinas (Acic), o aumento deve ser aproximadamente de 2,3% a mais que a mesma data do ano passado.

Não se sabe se este aumento é real, tampouco se é bom o ruim. Mas tal atitude dos comerciantes, em pensar positivo, mostra que estão dispostos a fazer algo diferente em 2015 e é claro que quem ganha com isso não são apenas os comerciantes, mas também os consumidores.

Aliás, quem não gosta de entrar num comércio, ser atendido com bom humor, com respeito, e ter a sua frente produtos de qualidade?

Enfim, que a motivação dos comerciantes se torne algo corriqueiro em todos os anos e datas comemorativos, e que junto a isso, em alguns comércios, os serviços e principalmente o atendimento aos clientes também possam evoluir.

Radares dia 09 a 15/05

D	SEM	PONTO	SENT	LOCALIZAÇÃO DOS EQUIPTOS.
9	SAB	175	B/C	Av. Engº Fábio R. Barnabé DEF Nº 3981
9	SAB	189	B/C	Av. Bernardino Bonavita OP Rua Maria B. Crepaldi
10	DOM.			NÃO OPERA
11	SEG.	177	C/B	Av. Engº Fábio R. Barnabé DEF Nº 5422
11	SEG.	184	C/B	Av. Pres. Vargas X Rua Duilia Zoppi Garcia
11	SEG.	176	B/C	Av. Engº Fábio R. Barnabé OP Nº 2800
11	SEG.	10	C/B	Av. Pres. Vargas OP Nº 2351
11	SEG.	179	B/C	Av. Engº Fábio R. Barnabé DEF Nº 363
11	SEG.	182	B/C	Av. Visc. de Indaiatuba DEF Nº 199 (HOSPITAL DIA)
12	TER.	180	C/B	Av. Engº Fábio R. Barnabé DEF Nº 2028
12	TER.	110	C/B	Av. Pres. Kennedy DEF Nº 1226
12	TER.	178	B/C	Av. Engº Fábio R. Barnabé X Rua Cristiano Steffen
12	TER.	40	B/C	Av. Conceição DEF Nº 1158
12	TER.	100	C/B	Av. Francisco de Paula Leite OP Nº 3093
12	TER.	184	C/B	Av. Pres. Vargas X Rua Duilia Zoppi Garcia
13	QUAR.	175	B/C	Av. Engº Fábio R. Barnabé DEF Nº 3981
13	QUAR.	20	B/C	Av. Pres. Vargas DEF Nº 2351
13	QUAR.	193	C/B	Av. Conceição DEF Nº 2657
13	QUAR.	10	C/B	Av. Pres. Vargas OP Nº 2351
13	QUAR.	179	B/C	Av. Engº Fábio R. Barnabé DEF Nº 363
13	QUAR.	191	B/C	Av. Visc. de Indaiatuba OP (GIN. MUN. ESPORTES)
14	QUIN.	180	C/B	Av. Engº Fábio R. Barnabé DEF Nº 2028
14	QUIN.	189	B/C	Av. Bernardino Bonavita OP Rua Maria B. Crepaldi
14	QUIN.	178	B/C	Av. Engº Fábio R. Barnabé X Rua Cristiano Steffen
14	QUIN.	184	C/B	Av. Pres. Vargas X Rua Duilia Zoppi Garcia
14	QUIN.	192	B/C	Av. Engº Fábio R. Barnabé X Rua Carlos Klinke
14	QUIN.	40	B/C	Av. Conceição DEF Nº 1158
15	SEX.	177	C/B	Av. Engº Fábio R. Barnabé DEF Nº 5422
15	SEX.	182	B/C	Av. Visc. de Indaiatuba DEF Nº 199 (HOSPITAL DIA)
15	SEX.	175	B/C	Av. Engº Fábio R. Barnabé DEF Nº 3981
15	SEX.	20	B/C	Av. Pres. Vargas DEF Nº 2351
15	SEX.	100	C/B	Av. Francisco de Paula Leite OP Nº 3093
15	SEX.	190	C/B	Av. Visc. de Indaiatuba DEF (GIN. MUN. ESPORTES)

D : Dia do Mês
SEM : Dia da Semana
HORÁRIOS DA OPERAÇÃO:
DAS 06:30 HRS AS 11:00 HRS - DAS 11:30 HRS AS 15:30 HRS - DAS 16:00 HRS AS 20:00 HRS
SENT : Sentido
B/C : Sentido Bairro – Centro
C/B : Sentido Centro – Bairro
OP : Sentido Oposto
DEF : Defronte
* Aos Sábados, os Radares funcionam das 09:00 às 13:00 horas

EXPEDIENTE

grupo mais expressão

PORTAL E EDITORA MAIS EXPRESSÃO LTDA - ME
CNPJ – 15.139.895/0001-17
Uma empresa do Grupo Mais Expressão
Fones: (19) 3825-0223 - 3875-5511
maisexpressao@maisexpressao.com.br - www.maisexpressao.com.br
Diretores: Admilson Redecopa / Alan de Santi
Circulação: Indaiatuba | **Jornalista Responsável:** Alessandra Tawara (MTB:45.151/SP)
Editor-chefe: Jean Martins (MTB:53.448/SP) | **Tiragem:** 10.000 exemplares
Fale com o Diretor: redecopa@maisexpressao.com.br

Os textos e artigos assinados não expressam necessariamente a opinião do jornal e são de inteira responsabilidade de seus autores. Envie sua sugestão, reclamação ou crítica para o **Jornal Mais Expressão**, através dos endereços de correio eletrônico da redação (redacao@maisexpressao.com.br) ou pelo correio (Av. Conceição, 229 - Vl. Castelo Branco - CEP 13333-375 - Indaiatuba/SP) As mensagens devem conter nome completo, endereço e telefone.

Artigos

Bons Relacionamentos

Muitas vezes nos nossos relacionamentos pessoais, profissionais e comerciais fazemos leitura mental, isto é , imaginamos o que a outra pessoa está pensando ou qual é sua intenção com determinado comportamento ou atitude e passamos a agir da maneira de como interpretamos tudo isso. Normalmente nossa interpretação está focada naquilo que está dentro de cada um de nós e gera enormes conflitos. Busco o Freud que diz que quanto mais Paulo fala de Maria mais eu passo a conhecer o Paulo, pois na verdade a gente sempre fala de nós mesmos.Um homem queria pendurar um quadro. O prego ele já tinha, só faltava o martelo. O vizinho possuía um, e o nosso homem resolveu ir até lá pedi-lo emprestado. Mas ficou em dúvida:"E se o vizinho não quiser me emprestar o martelo? Ontem ele me cumprimentou meio secamente. Talvez estivesse com pressa. Mas isso devia ser só uma desculpa. Ele deve ter alguma coisa contra mim. Mas por quê? eu não fiz nada! Ele deve estar imaginando coisas. Se alguém quisesse emprestar alguma ferramenta minha eu emprestaria imediatamente. Por que ele não quer me emprestar o martelo? Como é que alguém pode recusar um simples favor desses a um semelhante? Gente dessa laia só complica a nossa vida. Na certa, ele imagina que eu dependo dele só porque ele tem um martelo. Mas, agora chega!"E correu até o apartamento do vizinho, tocou a campainha, o vizinho abriu a porta. Mas antes que pudesse dizer "Bom Dia", o nosso homem berrou:"Pode ficar com o seu martelo, seu imbecil!" Teremos um novo treinamento Leader Training da Signa Trevisan nos dias 14-15 e 16-11-2014 e Gaivotas nos dias 21-22 e 23-11-2014 no Hotel Fazenda em Vinhedo, inscreva-se pelo site www.signatreinamentos.com.br - Telefone 019-3875-7898

Trevisan, José - EQUIPE SIGNA LEADER TRAINING
019-9648-1883 - Rádio Nextel 89*76644
www.signatreinamentos.com.br | Conheça nossa Academia de Excelência Humana
Formação de Treinadores e Palestrantes.
Eis um teste para saber se você terminou sua missão na Terra: se você está vivo, não terminou. (Richard Bach.)

Quem pode se aposentar?

O trabalhador que contribui para a Previdência Social é considerado “Segurado” podendo requerer junto ao INSS o benefício que melhor lhe atenda e que se adeque a sua situação no momento do requerimento.

São vários os benefícios fornecidos aos segurados que contribuem para a Previdência Social, porém são benefícios que para serem concedidos, deve o contribuinte preencher certos requisitos como idade, tempo de contribuição, situação de saúde, etc.

Muito se pergunta como proceder para se aposentar, pois ao longo dos anos muitos trabalhadores não se preocupam com as contribuições devidas, o que na maioria das vezes é o motivo de impedimento para requerer o benefício.

Existe dentro do Regime Geral de Previdência Social, um requisito chamado “Carência”, sendo este o número mínimo de contribuição que o segurado deve ter para requerer determinados benefícios, sendo cada um deles exigido um número diferente de contribuições.

O foco do presente artigo é a aposentadoria por idade, por tempo de serviço, especial e rural.

A aposentadoria por idade pode ser requerida pela pessoa que completar 65 anos (homem) e 60 anos (mulher) que tenha contribuído para a previdência durante 15 anos.

Já a aposentadoria por tempo de serviço, pode ser requerida pelo segurado que tenha contribuído para a previdência durante 35 anos (homem) e 30 anos (mulher).

Aposentadoria Especial é aquela concedida ao trabalhador que trabalhou durante 15, 20 ou 25 anos exposto a condições especiais que prejudiquem a sua saúde (ambiente insalubre).

Por fim a aposentadoria rural é aquela concedida por idade, para os trabalhadores rurais que comprovarem o tempo de trabalho rural por tempo mínimo de 15 anos e tenham completado 60 anos (homem) e 55 anos (mulher).

Se você leitor se enquadra em uma das situações para requerimento de benefício junto ao INSS, poderá se dirigir a uma agência do INSS ou buscar um profissional de sua confiança.

Dr. Tiago Cunha Pereira
OAB/SP 333562
Rua Antonio Angelino Rossi, 733, Jd. Morada do Sol
advtiagopereira@gmail.com
19 3016-8965

Morango: uma fruta suculenta e nutritiva

O morango é uma fruta vermelha, originário da Europa.

Existem várias espécies de morango, sendo a fragaria a mais comum e cultivada em várias partes do mundo.

Benefícios do Morango

Excelente fonte de vitamina C e manganês;

Rico em Omega-3, vitaminas K, B2, B5, B6 e B9, Cobre, Iodo, Silício, Potássio e Magnésio;

Contém vários açúcares, incluindo frutose e principalmente levulose;

Elimina toxinas do corpo, assim, pode ser considerada uma fruta depurativa;

Alcaliniza o sangue e reforça a imunidade;

Pode ser considerado diurético e laxativo, por suas propriedades laxantes encontradas nas fibras e sais minerais, estimulando o intestino;

Possui pouco valor calórico (5 morangos de tamanho médio têm cerca de 24 calorias);

Protege contra a artrite reumatoide (por ser rico em vitamina C);

A fruta está no topo de uma lista de oito alimentos ligados à diminuição das taxas de mortes pela doença Cancro.

Possui fisestina (substancia que estimula o cérebro e melhora a memória);

Contém piroxidina (vitamina B6) que é benéfica para mulheres.

É rico em fibras e melhora as funções intestinais.

Na culinária, o morango é muito usado na produção de sucos, sorvetes, bolos, tortas doces e geleias.

Dica de consumo:

Os morangos cultivados em processo agrícola tradicional costumam concentrar agrotóxicos. Portanto, antes de consumi-los é importante fazer uma boa higienização da fruta. Se possível, prefira consumir morangos orgânicos, pois são livres de agrotóxicos e pesticidas.

Em que casos o morango não é indicado?

Apesar de todos os benefícios que o alimento apresenta para a saúde, existem casos em que seu consumo precisa ser controlado:

Pessoas com predisposição a desenvolver pedras nos rins. Devido à presença de ácido oxálico, substância causadora de cálculos renais, a ingestão deve ser feita somente sob orientação de um nutricionista.

Portadores de distúrbios intestinais, como a diverticulose. Por ser cítrico e possuir fibras insolúveis, o morango causa irritação no intestino e piora quadros de pacientes que sofrem com este tipo de problema.

Ediléia Fernandes
Nutricionista

Enquete

Como consumidor, você já teve problemas com produto comprado?

"Sim, já comprei alguns presentes que tive problemas, mas graças a Deus consegui resolver e trocá-los"
Elias Felix Silva, 64 anos, aposentado

"No momento tenho um presente que comprei e veio com defeito, vou à loja e espero que não seja um transtorno para trocar. Essa foi a primeira vez que isso aconteceu"
Pedro da Rocha, 64 anos, músico

"Já tive sim, comprei um celular e quando cheguei a casa ele não estava pegando. Só consegui resolver quando ameacei processar a loja"
Jéssica Martins Siqueira. 19 anos, vendedora

"Uma vez comprei uma geladeira e ela chegou toda amassada, fui atrás da loja e não consegui resolver. Acabei desistindo, pois a dor de cabeça foi muito grande"
Rosângela Daniel, 39 anos, monitora

"Já tive problemas e até cheguei a ir ao Procom, porém foi muito burocrático e acabei desistindo de seguir com o processo. Acho que eles dificultam para que a gente desista mesmo"
João Aparecido de Oliveira, 43 anos, autônomo

Visite nosso site: www.maisexpressao.com.br

cidade

Concurso da Prefeitura tem mais de 7 mil inscritos

DA REDAÇÃO
redacao01@maisexpressao.com.br

SCS/PMI

Auxiliar de desenvolvimento educacional e professor docente 1 estão entre os cargos mais procurados

Foi adiado para o dia 27 de maio, o fim das inscrições para o concurso público da Prefeitura. De acordo com Secretaria de Comunicação Social, a prorrogação ocorreu devido à inclusão de dois novos cargos na listagem. Até a última quarta-feira, dia 6, o concurso possuía mais de 7 mil inscritos.

O Instituto Brio Conhecimentos (IBC), responsável pelo concurso, informou que até a quarta-feira, dia 6, 7.723 pessoas já estavam com as inscrições confirmadas para a prova. Os cargos mais procurados são: auxiliar de desenvolvimento educacional, professor docente 1, técnico de serviços administrativos e enfermeiro.

Foram adicionados à lista os cargos de nutricionista, com uma vaga, e professor docente em Educação Inclusiva, com quatro vagas. O concurso conta ainda com outras 259 vagas para 35 cargos, a maioria na área da Educação, Saúde, e Serviços Administrativos.

Os locais e horários das provas objetivas ainda não foram divulgados, mas a previsão é que ocorra no dia 19 de julho. Já as práticas devem acontecer em agosto.

De acordo com o edital do concurso, as provas para os cargos com exigência de Ensino Fundamental incompleto compreenderão cinco questões de matemática, cinco de português e 30 de conhecimentos gerais e básicos sobre a função.

As provas para os cargos com exigência de ensino fundamental completo são compostas por cinco questões de matemática, cinco de português, 30 de conhecimentos gerais e básicos sobre a função. Neste grupo, o cargo de guarda-vidas também fará uma prova de aptidão aquática.

Os cargos com exigência de Ensino Médio completo e/ou técnico terão provas com cinco e/ou 10 perguntas de português, cinco e/ou 10 de matemática, e 15,20 e/ou 30 de conhecimentos gerais e básicos sobre a função. Alguns cargos deste grupo contarão ainda com cinco questões de informática, 10 sobre legislação, 10 de educação infantil, 10 sobre ensino fundamental.

Para os cargos com exigência de Ensino Superior completo, a prova será composta por 20 perguntas sobre a legislação do referido cargo e 20 sobre conhecimentos gerais e básicos sobre a função. Já os cargos do magistério público municipal contará com cinco questões de português, cinco de matemática, 10 referente à legislação, 10 sobre publicações institucionais, 10 referente a obras e autores, além de uma prova prática sobre informática.

O edital completo com todas as informações está disponível nos *sites* www.indaiatuba.sp.gov.br/administracao/rh/concurso-publico/ e www.institutobrio.org.br.

As inscrições devem ser realizadas no *site* do IBC, disponível 24 horas, sete dias por semana, ou, para aqueles candidatos que não tiverem acesso à internet, no Centro Cultural Wanderley Peres, no Centro, de segunda a sexta-feira, exceto feriados e pontos facultativos, das 10h às 16 horas.

O candidato deve ser brasileiro ou naturalizado, informar CPF e RG e efetuar o pagamento da respectiva taxa que varia de R$ 29 a R$ 68, conforme os requisitos do cargo pretendido.

Mais informações podem ser obtidas pelo telefone (11) 2715-6828 e no *e-mail* atendimento@institutobrio.org.br.

As inscrições para o concurso da Prefeitura estão abertas desde o dia

Lista de cargos e vagas

Agente de Suporte Operacional – feminino – 10 vagas
Operador de Máquinas – Patrol – 2 vagas
Guarda Vidas – 3 vagas
Motorista – 5 vagas
Agente Fiscal Municipal – 5 vagas
Assistente de Administração e Serviços Públicos – Geral - 5 vagas
Assistente de Administração e Serviços Públicos – Inspetor de Alunos – 5 vagas
Assistente de Administração e Serviços Públicos – Oficial de Escola – 5 vagas
Auxiliar de Desenvolvimento Educacional – Feminino – 50 vagas
Auxiliar de Serviços de Saúde – 2 vagas
Guarda civil - Feminino – 4 vagas
Guarda civil – Masculino – 35 vagas
Supervisor Técnico e de Serviços Administrativos – Secretário de Escola – 5 vagas
Técnico em Agrimensura – 1 vaga
Técnico em Edificações – 1 vaga
Técnico de Enfermagem – 10 vagas
Técnico em Hardware – 2 vagas
Técnico de Laboratório – 2 vagas
Técnico de Segurança do Trabalho – 1 vaga
Supervisor de Saúde – 2 vagas
Assistente Social – 4 vagas
Arquiteto – 1 vaga
Analista Clínico – 1 vaga
Contador – 1 vaga
Nutricionsita - 1 vaga
Enfermeiro – 5 vagas
Engenheiro Civil – 1 vaga
Especialista em Tecnologia da Informação – 2 vagas
Fonoaudiólogo Escolar – 1 vaga
Psicólogo – 2 vagas
Psicólogo Escolar – 1 vaga
Técnico de Serviços Administrativos – 2 vagas
Professor Docente I – 70 vagas
Professor Docente I – Educação física – Educação – 5 vagas
Professor docente I – Educação artística – 5 vagas
Professor em Educação Inclusiva - 4 vagas
Profissional de Educação física – 3 vagas

Fonte: Prefeitura Municipal de Indaiatuba

ESTUDO

Município começa a elaborar Plano Diretor de Mobilidade

A Prefeitura, por intermédio da Secretaria de Planejamento Urbano e Engenharia, emitiu nesta semana a Ordem de Serviços para o início da elaboração do Plano Diretor de Mobilidade Urbana Sustentável (PDMUS). O estudo receberá um investimento no valor de R$ 879.091,24 e a empresa Oficina Engenheiros Consultores Associados Ltda, terá o prazo de 12 meses para concluir o Plano.

Conforme explicou o secretário de Planejamento Urbano e Engenharia, Sandro de Almeida Lopes Coral, o estudo deverá orientar as ações do poder público e dos demais agentes envolvidos na produção da mobilidade urbana, buscando a melhoria do atendimento dos serviços públicos relacionados e das condições de acessibilidade da população. "Deverão ser consideradas não apenas as demandas atuais, mas também as necessidades futuras de médio e longo prazos, considerando projeções de expansão da população", reforça o secretário.

O trabalho da consultoria a ser contratada, cuja função será a de prover suporte técnico e realizar os estudos e proposições necessárias para a elaboração do Plano, será permanentemente acompanhado pela administração municipal, desde a fiscalização da execução do Plano de Trabalho até a ratificação das suas conclusões e propostas, sempre com a participação da sociedade. A área de abrangência das análises deverá incluir a inserção do município na Região Metropolitana de Campinas.

Entre as orientações para a elaboração do PDMUS de Indaiatuba está a vinculação do mesmo ao Plano Diretor Municipal e a análise e proposição de diretrizes, ações e projetos para ampliação da mobilidade da população em condições adequadas e qualificadas; reorganização da rede de transporte coletivo, com especial atenção para as questões de integração interna a este modo de transporte e dele com os demais modos.

A funcionalidade na apropriação da infraestrutura viária pelos diferentes modos de transporte, com prioridade para a circulação dos veículos de transporte coletivo é outro ponto que deverá ser abordado pelo estudo, assim como o financiamento dessa infraestrutura, custeio dos serviços e modelo de implantação dos projetos; oferta de condições adequadas para a circulação de mercadorias e de cargas; atenção à infraestrutura da circulação não motorizada; ampliação da acessibilidade universal à cidade; e melhoria da organização, do funcionamento e da gestão dos serviços de transporte, do trânsito e da política de mobilidade urbana, e ampla participação social na formulação do estudo.

Explicação

Coral ressalta que na conclusão do estudo a empresa responsável deverá apresentar, entre outras coisas, um Plano de Ação com o conjunto de medidas a serem executadas pelo poder público, pelo setor privado e pela sociedade para atendimento das diretrizes definidas no PDMUS, organizadas em programas específicos, e um Plano de Investimentos, apresentando o conjunto de obras, serviços e tecnologias necessárias para a efetivação do Plano de Ação.

A empresa deverá desenvolver projetos funcionais relacionados com tratamento prioritário para o transporte coletivo, ciclovias, terminais de ônibus e ou estações de integração de bairro que sejam estabelecidos no plano de ação. Estes projetos funcionais deverão permitir identificar o tipo de intervenções necessárias de forma a subsidiar o desenvolvimento de projetos básicos pelo município.

cidade

Curta nossa página: www.facebook.com/jornalmaisexpressao

Executivo tem seis projetos aprovados

JEAN MARTINS
maisexpressao@maisexpressao.com.br

A 11ª Sessão Ordinária da Câmara teve a aprovação de seis Projetos de Lei, todos apresentados pelo Executivo. A votação aconteceu na noite da última segunda-feira, dia 4. O encontro marcou ainda a apresentação de 28 Indicações, dois Requerimentos e outras 11 Moções. Os vereadores voltam a se reunir na próxima segunda-feira, dia 11, a partir das 18 horas. As Sessões são abertas ao público.

O primeiro projeto, nº 0041/2015, prorroga o prazo da concessão de uso de imóvel, pertencente ao Patrimônio Público, em favor da Associação Beneficente Antonio Francisco Lisboa.

Outros três PLS – 0042/2015, 0043/2015 e 0044/2015, dispõem sobre a concessão administrativa de uso de área institucional, pertencente ao Município, em favor do Centro de Estudos e Assistência Espiritual Jesus de Nazaré, Creche Mãe Rainha e Casa da Providência. Todos os quatro projetos foram aprovados em segunda votação.

O veredores também votaram favorável ao projeto nº 0045/2015, também do Executivo, o qual autoriza a transposição de dotações orçamentárias consignadas no orçamento vigente. Na ocasião, está autorizada a transposição de R$ 150 mil, da Secretaria Municipal da Família e do Bem Estar Social. A quantia, que anteriormente estava prevista para ser utilizada na construção e implantação de Residência Inclusiva – PCD obras e instalações, além de equipamentos e material permanente, será utilizado para auxílios de subvenções sociais – FMAS Auxílios.

Além das demandas previstas na Ordem do Dia, foi aprovado ainda, em Regime de Urgência Especial, também do Executivo, o Projeto de Lei nº 050/2015, denominado Professora Laura Fahl Correa, unidade escolar que será inaugurada amanhã, dia 9, às 19 horas, no bairro Parque das Nações.

Exceção

Já o projeto do vereador Massao Kanesaki (DEM), que altera Lei sobre sacolinhas em supermercados deixou a pauta a pedido do próprio autor. Em sua essência, o PL muda o termo "caixa exclusivo" para "caixa preferencial", o que vem gerando questionamentos entre os vereadores e mereceu pedido de revisão do vereador.

ROSE PARRA – ACS/CMI

Sessão contou com sete Projetos de Lei, sendo seis deles aprovados pelos vereadores

OBRA O Serviço Autônomo de Água e Esgoto (Saae) está substituindo redes e ramais antigos de distribuição de água e coleta de esgoto na Rua Sargento Max Wolf Filho, no bairro Cidade Nova. Os canos se encontravam em parte obstruídos, devido ao desgaste provocado por muitos anos de uso. Com isso, os moradores serão beneficiados com um considerável aumento na pressão da água que chega às residências.

GIULIANO MIRANDA

EDUCAÇÃO

Aulas no Montreal resgatam a história local

"Cada cidade tem uma história. Qual a história da sua?". Esse foi o tema do passeio pedagógico realizado pelos alunos dos 3ºs e 4º anos do Ensino Fundamental 1 do Colégio Montreal, nos dias 22 e 24 de abril.

Com o intuito de conhecer, identificar, valorizar e preservar os bens culturais produzidos pelo homem ao longo do tempo, os alunos visitaram a Estação Ferroviária de Indaiatuba e o Casarão Pau Preto.

De acordo com Josselma Ferracini, professora de História do Colégio Montreal, os alunos tiveram a oportunidade de refletir sobre quais os tipos de cidades, como elas surgem como se desenvolvem e como preservam o passado no meio de tanta evolução tecnológica. "Eles tiveram contato com um historiográfico de várias outras cidades. Sobre Indaiatuba tiveram acesso a imagens que remetem a nossa cidade mais antiga, diferente da que conhecem hoje. Visitar o museu os remete a essa história não vivida por eles, para que possa ser concebida, entendida e criar laços de preservação para o futuro", comenta a professora.

Os alunos conheceram os prédios históricos que foram tombados pelo patrimônio cultural da cidade, obras, utensílios, objetos e outras memórias visíveis da evolução urbana. "Passeios como esses são importantes para que os alunos reconheçam a importância da valorização e do respeito pelos patrimônios culturais e históricos da humanidade. Conhecer a herança cultural dos grupos pertencentes a sua localidade, comparando-as com outros grupos sociais, no presente e no passado. A experiência foi positiva e encantadora. Muitos disseram que levarão seus familiares para conhecer o museu e o casarão", afirma Josselma.

DIVULGAÇÃO

Passeio pedagógico aconteceu com alunos dos 3ºs e 4º anos do Ensino Fundamental

Informe Institucional

Ordem do Dia

01- Projeto de Lei nº 0028/2015 – altera "caput" do art. 1º da Lei Municipal nº 5.737 de 13 de abril de 2010, que dispõe sobre o atendimento preferencial em estabelecimentos comerciais no município de Indaiatuba as pessoas que se utilizam de sacolas retornáveis e dá outras providências. 2ª VOTAÇÃO (SIMPLES)

02- Projeto de Lei nº 0041/2015 do Executivo Municipal – Prorroga o prazo da concessão de uso de imóvel, pertencente ao Patrimônio Público Municipal, em favor da Associação Beneficente Antonio Francisco Lisboa, e dá outras providências. 2ª VOTAÇÃO (2/3)

03- Projeto de Lei nº 0042/2015 do Executivo Municipal – Dispõe sobre a concessão administrativa de uso de área institucional pertencente ao Patrimônio Público Municipal, em favor do Centro de Estudos e Assistência Espiritual Jesus de Nazaré, e dá outras providências. 2ª VOTAÇÃO (ABSOLUTA)

04- Projeto de Lei nº 0043/2015 do Executivo Municipal – Dispõe sobre a concessão administrativa de uso de área institucional pertencente ao Patrimônio Público Municipal, em favor da Creche Mãe Rainha, e dá outras providências. 2ª VOTAÇÃO (ABSOLUTA)

05- Projeto de Lei nº 0044/2015 do Executivo Municipal – Dispõe sobre a concessão administrativa de uso de área institucional pertencente ao Patrimônio Público Municipal, em favor da Casa da Providência, e dá outras providências. 2ª VOTAÇÃO (ABSOLUTA)

06- Projeto de Lei nº 0045/2015 do Executivo Municipal – autoriza a transposição de dotações orçamentárias consignadas no orçamento vigente e dá outras providências. 2ª VOTAÇÃO (SIMPLES)

Após publicação na Imprensa Oficial do Município, as Leis podem ser consultadas no site: www.camaraindaiatuba.sp.gov.br

Visite nosso site: www.maisexpressao.com.br

cidade

Lojistas estão otimistas para o Dia das Mães

DA REDAÇÃO
redacao01@maisexpressao.com.br

JME

Segundo a Associação Comercial e Industrial de Campinas (Acic), aumento deve ser 2,3% a mais que a mesma data do ano passado

Apesar do momento instável da economia, os comerciantes da cidade mostram-se otimistas quanto às vendas para este Dia das Mães, celebrado no domingo, dia 10. Segundo a Associação Comercial e Industrial de Campinas (Acic), o aumento deve ser aproximadamente de 2,3% a mais que a mesma data do ano passado.

O Dia das Mães é considerado pelos lojistas como o mais importante para o comércio, depois do Natal. No entanto, devido ao momento econômico do País, o consumidor tem preferido presentes mais baratos e o jeito foi realizar as famosas promoções. "Dificilmente as pessoas deixam de comprar algo no Dia das Mães. Mas como todos querem economizar, o jeito foi baixar os preços. Aqui na loja tenho opções que custavam R$ 200 e que baixaram para R$ 49", diz o proprietário da Shoe Shop, Ernesto Bertini.

Este também foi o caso da A Nova Loja, que colocou grande parte das peças a preços mais em conta visando melhorar as vendas. "Estamos muito otimistas, pois essa data é a segunda melhor do ano para o comércio. A maioria da loja está em promoção e isso tem atraído os clientes", explica a sócia-proprietária da loja, Jane Albertini Vidotti.

Os comerciantes evitam falar em números, mas esperam que esta data seja, pelo menos, melhor do que nos últimos meses. "Estamos otimistas por que atuamos em um ramo que é o mais procurado nessa época: as flores. Mas esse ano os clientes estão procurando as flores mais em conta e os arranjos mais enxutos", conta a gerente de uma floricultura no Centro da cidade, Eliana Fernandes, de 41 anos. "Nossa meta é vender cerca de 10% a mais que os meses anteriores. Hoje e amanhã (dias 8 e 9) são os dias que o movimento deve aumentar", diz o proprietário da Shoe Shop.

A comerciante Luciana Fagnani da Silveira, de 31 anos, diz que os vale-presentes devem ajudar a alavancar as vendas. "Muita gente não sabe o que comprar com o valor disponível, então tem investido nos vale-presentes de R$50 à R$ 80, e a mãe vem a loja escolher o presente. Isso tem ajudado a alavancar as vendas que estão mais tranquilas este ano, porém estamos otimistas", salienta.

De acordo com a Acic, a expectativa é que haja um aumento de 2,3% nas vendas, comparando com a mesma data do ano passado. Já a criação de empregos temporários caiu 2,7% com relação a 2014, que empregou 449 pessoas. Em 2015 foram 437. Ainda segundo a Associação, o preço médio dos presentes este ano deve ser de R$ 232.

Em toda Região Metropolitana de Campinas (RMC) as vendas também devem ser positivas, cerca de 2,50% a mais do que em 2014.

Dica

O presente que continua em alta são os jantares e almoços, que podem ser aproveitados com toda a família. No Rincão Gaúcho o almoço de Dia das Mães pode ser comemorado com o típico churrasco brasileiro. Outra opção é o Caipirão, especialista em Parmegianas que acompanham arroz e fritas.

Já o Restaurante Mamma Mia contará com um almoço especial com entrada, massa e a sobremesa da preferência do cliente. Quem preferir um almoço diferente pode optar pelo Banquete Árabe no almoço e Delícias Árabes no jantar, na Casa da Esfiha.

Na Skinão e na Babbo Giovani, as mamães poderão degustar de diversas opções de pizzas e o bolo para fechar o grande dia, pode ser encontrado na casa de doces Big House.

ADVOCACIA
• Aposentadorias
• Auxílio Doença
• Auxílio Acidente
• Ações Trabalhistas
F: (19) 3016-8965

Faculdade Max Planck promove almoço em homenagem ao Dia das Mães

O tradicional almoço em comemoração ao Dia das Mães, feito pelos alunos do curso de Nutrição da Faculdade de Max Planck para as mulheres atendidas pela Casa da Mulher Anália Franco aconteceu nesta quarta-feira, dia 6, com uma novidade. Desta vez foi preparado e sediado no campus da instituição, e ainda contou com show da cantora Kika Baldasseirine. O evento contou com a participação de aproximadamente 60 mulheres.

A abertura foi realizada pelo diretor de campus, o professor Hector Edmundo Huanay Escobar, que agradeceu a presença de todas às assistidas pela Casa da Mulher Anália Franco, na sequência a coordenadora da entidade, Elisabeth Ferrari Athaíde, agradeceu e ressaltou a importância da parceria existente entre a instituição de ensino e diversas ONGs do município. Antes de iniciar o almoço, como é de praxe, foi realizada uma prece.

Idealizada em 2011 pela coordenadora do curso, a professora Bianca S. Pires Luiz, juntamente com seus alunos, a ação tem como principal objetivo fornecer às mulheres atendidas pela Casa Anália Franco o suporte nutricional adequado, para que a saúde delas seja preservada. Há três anos o evento tornou-se um almoço realizado na Casa da Mulher, e, pela primeira vez, foi promovido no próprio campus da Faculdade, na área de Convivência, que fica ao lado do laboratório, onde os alunos começaram a preparar os alimentos logo pela manhã. As mamães também foram homenageadas recebendo bombons, confeccionados pelos próprios alunos, em comemoração ao seu dia. Ao final do encontro ainda foram sorteados diversos brindes entre as convidadas.

A Casa da Mulher Anália Franco é um departamento de promoção social integrado ao Centro Espírita Padre Zabeu Kauffman e atende, gratuitamente, mulheres em situação de vulnerabilidade social, oferecendo atividades e palestras socioeducativas, estimulando assim o despertar da autoestima. Atualmente, a Casa atende 75 mulheres.

cidade

Curta nossa página: www.facebook.com/jornalmaisexpressao

Mais de 4 mil já foram imunizados contra a gripe

DA REDAÇÃO
maisexpressao@maisexpressao.com.br

JEAN MARTINS

Vacinação contra a gripe acontece até o próximo dia 22 de maio

Mais de quatro mil pessoas já foram vacinadas contra a gripe (influenza), segundo a Secretaria Municipal da Saúde. Os dados são do período de segunda-feira, dia 3, data em que iniciou-se a campanha, até ao meio-dia de ontem, dia 8. Ao todo foram 3.193 idosos, 538 crianças, 194 gestantes, 210 trabalhadores da Saúde e 40 puérperas (pós parto). Indaiatuba tem uma população estimada para ser vacina de 49.086 mil pessoas. As vacinas estarão disponíveis até o dia 22 de maio.

Amanhã, dia 9, Campanha Nacional de Vacinação contra a gripe (influenza) terá seu "Dia D" (Dia de Mobilização Nacional). As vacinas estarão disponíveis nas unidades de saúde do Município, além de postos volantes.

Devem ser vacinados na campanha idosos, crianças, gestantes, mulheres pós-parto, profissionais de saúde entre outros.

Amanhã, a dose da vacina estará disponível nas Unidades Básicas de Saúde (UBSs), Programa Saúde da Família (PSFs) e postos volantes. "No sábado vacinaremos nos postos volantes, somente adultos (idosos, pessoas com comorbidades e profissionais de saúde com documentos), enquanto que as crianças e gestantes devem procurar as unidades de saúde", explica a diretora da Vigilância em Saúde, Rita de Cássia J. Ferraz Vaz.

A Secretaria Municipal de Saúde vacinará adultos nos postos volantes na Praça do Cato (Cecap), Praça Dom Pedro II, além dos supermercados Sumerbol e Pague Menos, ambos localizados no bairro Cidade Nova.

Outra equipe volante vacinará os adultos na Feira Livre do Jardim Morada do Sol, que fica na Rua Padre Francisco Cabral de Vasconcelos, das 8h às 12 horas e das 13h às 17 horas e também percorrerá os asilos. Cerca de 200 profissionais trabalharão no sábado para atender a população.

Dados

Indaiatuba tem 21.709 idosos maiores de 60 anos, 4.624 trabalhadores de saúde, 2.234 gestantes em qualquer fase gestacional, 367 mulheres que deram à luz nos últimos 45 dias, 4467 crianças de seis meses a menores de dois anos, 7.994 crianças de 2 a 4 anos, 7.691 pessoas com doenças crônicas, tais como diabetes e problemas renais, além de transplantados, mediante a apresentação de documento médico.

Segundo a Rita, quem tem alergia a ovo não deve tomar a vacina e quem estiver com alguma doença febril deve aguardar. "Influenza é uma doença respiratória infecciosa de origem viral. A doença pode levar a complicações graves e a morte, especialmente nos grupos de alto risco para as complicações da infecção viral. A principal ação para prevenir esta doença é a vacinação", diz.

EXPERIÊNCIA

Alunos do Colégio Meta realizam oficina de fabricação de picolé

As professoras da Educação Infantil, do Colégio Meta, realizaram com as crianças uma deliciosa oficina de fabricação de picolé. O objetivo do projeto foi proporcionar aos alunos a oportunidade de conhecer todo o processo de fabricação, desde a extração da polpa da fruta à elaboração do picolé.

As crianças puderam degustar o suco da fruta e no dia seguinte os picolés, e ainda observar e levantar hipóteses sobre a transformação de líquido para sólido.

"Aliar oficinas práticas e lúdicas ao conteúdo trabalhado em sala de aula é de extrema importância para o processo de desenvolvimento do aluno, uma vez que sujeitos a essas experiências, o aluno fixa o aprendizado com maior facilidade retendo conceitos e lembranças que além de saborosa são importantes para o seu desenvolvimento cognitivo", diz a coordenadora pedagógica, Elaine Maria de Souza.

"Houve uma participação muito grande das crianças, todas queriam trazer frutas, todas queriam fazer, participar, além dos inúmeros questionamentos levantados por eles que contribuíram para a nossa intervenção e espaço para construção do aprendizado", conta as professoras da Educação Infantil, Kelly Silva e Arilaine Silva.

DIVULGAÇÃO

Estudantes conheceram todo o processo de fabricação de sorvetes

CURSO DE FORMAÇÃO EM AYURVEDA
Curso Livre e Pós-Graduação Lato Sensu (MEC)
Cidade de Americana/SP (Região de Campinas)

Corpo Docente: Prof. Erick Schulz, Dr. Danilo M. Carneiro, Dr. Aderson M. da Rocha, Dr. Cesar Deveza, Profa. Sabrina Alves, Prof. Daniel Cetra, Prof. Paulo Bastos, professores convidados do AVP - Arya Vaidya Pharmacy (Índia) e outros...

Nova turma começou em Abril/2015
Novos aluno(a)s podem entrar no curso até o mês de Junho/2015

Estrutura do Curso:
• 40 vagas - 24 encontros mensais
• Carga horário total aproximada de 400hs
• Mais de 400hs de aulas on line + uma grande variedade de material apoio/didático on line

PRINCIPAIS TEMAS ABORDADOS NO CURSO
- História do Ayurveda
- Filosofia Indiana
- Anatomia e Filosofia
- Doshas e Sub Doshas
- Dhatus, Srotas e Agni
- Diagnóstico Ayur.
- Alimentação
- Fitoterapia
- Pancha Karma
- Rotina Diária
- Psicologia Ayur.
- Terapias Sutis
- Meditação Mantras
- Discussão de Casos

Mais informações no site

naradeva ghats Instituto de Cultura Hindu
shankara
ABRA ASSOCIAÇÃO BRASILEIRA DE AYURVEDA
THE ARYA VAIDYA PHARMACY (COIMBATORE) LTD AVP

Tel(s): (19) 3304.4912 - www.naradeva.com.br ou www.vivashankara.com.br

RBC Transportes
YTAF Viagens e Turismo

A MODA É PARA TODA FAMÍLIA!

38ª FEST MALHAS JACUTINGA MG
DE 29 DE MAIO A 14 DE JUNHO

- Entrada franca
- Mais de 70 stands de fábrica
- Praça de alimentação
- Ambiente climatizado
- Espaço Kids - Espaço Minas
- Espaço Fashion - Desfiles

Data: 06 de Junho
Saída: 06:00
Retorno previsto: 18:00
Valor do ônibus: R$50,00

PASSAGENS FERROVIÁRIAS, AÉREAS, RODOVIÁRIAS E CRUZEIROS
Parceria com a CVC

(19) 3801-2293 | 3875-7757 | 3318-0623 | 9787-2479
rbctransportes@gmail.com
Rua Ivan Roberto Canavezi, 115 - Jd. Regina

Visite nosso site: www.maisexpressao.com.br

cidade

Volacc realiza caminhada contra o câncer no dia 17

DA REDAÇÃO
redacao01@maisexpressao.com.br

DIVULGAÇÃO

Edição 2014 da caminhada reuniu aproximadamente mil participantes

A instituição beneficente Voluntários de Apoio no Combate ao Câncer (Volacc) realiza no próximo dia 17 (domingo) sua 3ª Caminhada "Contra o Câncer, pela Vida". O evento terá início às 8 horas e o percurso será do estacionamento do Parque Ecológico até a Pista de Skate.

As camisetas para a caminhada já estão à venda na sede da instituição, localiza na Rua Antônio Zoppi, 587, no Jardim Pau Preto, ao valor de R$ 25 cada. Toda a renda adquirida será revertida aos projetos e ações da instituição.

Segundo a Volacc, foram confeccionadas 500 camisetas para o evento, mas a expectativa de público é bem maior, já que mesmo quem não tiver a peça poderá participar da caminhada. A edição 2014 da caminhada reuniu aproximadamente mil pessoas. "Esperamos que venha, pelo menos, o dobro do ano passado. Mesmo quem não puder comprar a camiseta, convidamos para que venha passar essa manhã conosco. Teremos trio elétrico, a presença do palhaço Koringa e, no final da caminhada, uma divertida aula de zumba no Parque Ecológico", diz a assistente social da Volacc, Mirna Perini.

A ação, que tem patrocínio da Exsa Desenvolvimento Urbano, tem como objetivo divulgar o trabalho da Volacc que há 20 anos atua na conscientização sobre a realidade do câncer, muitas vezes associado ao medo e ao preconceito.

A instituição também realiza ações que promovem um estilo de vida mais saudável e mais adequado para diminuir as chances de ocorrência dessa patologia e ainda presta assistência aos pacientes de Indaiatuba e região. "É uma forma de dar visibilidade para a instituição e trazer a população para perto da nossa causa. Estamos sempre precisando de voluntários, pois mesmo aqueles que não podem ajudar materialmente, podem colaborar doando um pouquinho do seu tempo", explica a assistente.

Mais informações sobre o evento poderão ser adquiridas pelo telefone 3875-4544 ou pela página da instituição no Facebook/Volacc.

Bazar

Já hoje e amanhã, dias 8 e 9, a Volacc realiza o 19º Bazar das Mães. O evento acontece na Rua 24 de Maio, 1.074, no Centro, das 9h às 18 horas.

No bazar, os visitantes poderão comprar diversas peças de artesanato confeccionadas pelas voluntárias da Volacc. Entre as opções estão jogos de toalhas de banho, cozinha, guardanapos, toalhas de mão, aventais, entre outras.

Segundo a instituição os valores das peças variam de R$ 8 à R$ 80 e toda a renda adquirida com o Bazar será revertida para os projetos da instituição.

De acordo com Mirna, atualmente a Volacc atende cerca de 200 pacientes, porém presta apoio também aos familiares. "Essas campanhas nos ajudam a manter nossos projetos e tudo que oferecemos a esses pacientes. Mas temos também campanhas que ocorrem o ano todo, onde as pessoas podem contribuir doando leite, produtos de higiene pessoal e limpeza, materiais em bom estado para nosso brechó e muitos outros", finaliza.

OBJETIVO

Alunos assistem palestra sobre AIDS e HIV

Os alunos do Ensino Médio do Colégio Objetivo Indaiatuba assistiram à palestra sobre HIV e AIDS ministrada por profissionais da Associação Filantrópica Assistencial São Francisco de Assis (Afasfa). A palestra faz parte das atividades de integração da Ginco, a Gincana Interna do Colégio Objetivo Indaiatuba.

Na palestra, o enfermeiro do Lar São Francisco, Diego de Campos Gatti, falou sobre o que é a doença, as formas de contágio, prevenção e tratamento. Além disso, os alunos também tiveram a oportunidade de tirar dúvidas sobre o assunto e ainda conhecer o trabalho da instituição, que acolhe e cuida de pessoas portadoras do vírus HIV e suas famílias. Atualmente, o Lar São Francisco atende 15 pessoas abrigadas, moradoras, e de 50 a 70 famílias que possuem uma pessoa portadora do vírus HIV, mas não necessita de internação. "É importante para a instituição essa oportunidade de conversar com os alunos para divulgar o trabalho que desenvolvemos, porque dependemos muito do voluntariado. E também para orientar os jovens, para que não venham precisar da nossa ajuda no futuro, sendo um portador do vírus HIV", comenta Jaqueline Marinho, assistente social do Lar. "Nós percebemos que eles ainda têm muitas dúvidas e essa oportunidade é importante para derrubar mitos sobre a doença. Como a conversa é informal acaba se tornando mais interessante e proveitosa para eles", declara Gatti.

O Lar São Francisco será uma das instituições beneficiadas pela Ginco, com a arrecadação do leite. "O leite é muito importante para nossa instituição, é a base da alimentação dos nossos moradores. Com a doação da Ginco podemos aproveitar a verba que seria utilizada na compra do leite para comprar outras coisas, como cadeira de rodas, órteses ou próteses", explica a assistente social. "É muito bom quando as instituições vêm ao Colégio para sabermos para onde vai o leite que arrecadamos. É gratificante conhecer o trabalho que eles desenvolvem. É tão simples ajudar! Se cada um fizer um pouco conseguimos ajudar todo mundo!", afirma a aluna Sofia Santi de Brito, aluna do 1º ano do Ensino Médio, integrante da equipe Azul.

Que tal, sua mãe com móveis novos e você de Mini Cooper?

A CADA R$ 5 MIL EM COMPRAS, CONCORRA A UM MINI COOPER OU UMA HARLEY-DAVIDSON POR QUINZENA ATÉ FEVEREIRO DE 2016

Durante um ano, comprando na Todeschini você pode ter design e sofisticação dentro de casa e na sua garagem.

Todeschini desde 1939
Rua Tuiuti, 354 | Centro
Indaiatuba | Tel.: 19 3834-4845
www.todeschinisa.com.br
iodecoro@iodecoro.com.br

Lavanderia e Costura
DRYCLEAN USA
INAUGURAÇÃO NOVA UNIDADE
Dentro do Sumerbol da Av. Presidente Kennedy 09/05/15
PROMOÇÃO
Lavagem de qualquer tamanho de Edredon
(Exceto os pena de ganso e/ou com bordados)
R$22,00
Válida até 30/06/15
Apenas para retirada e entrega no balcão, com pagamento antecipado em dinheiro ou cartão de debito.
Unid. 1: Av Eng. Fábio R. Barnabé 1205 – Lj. 02 - Parque Ecológico
F: (19) 3834 6111
2ª a 6ª - 07h30 as 19hs | Sábado – 09h as 13hs
Unid. 2: Av. Pres. Kennedy, 895, Lj. 04 - Cidade Nova
F: (19) 2516-2328
2ª a Sábado – 08h as 20hs30

COLÉGIO META
Prof. Luiz Carlos
Colégio Meta. Compromisso com a Educação é incentivar a leitura.
MATRÍCULAS ABERTAS
Unidade I - Jd. Regina
(19) 3875-2381 | (19) 3016-7758
Unidade II - Itaici
(19) 3816-8457 | (19) 3017-6363
www.colegiometa.com
facebook.com/ColegioMeta

R&R MOTOS
OFICINA E PEÇAS MULTIMARCAS
Rua Jocob Lyra, 480
Pq. das Nações - Indaiatuba
rr-motos@bol.com.br
Tel.: 19 3936-2315

Floricultura Recanto das Flores
Cesta de Café da Manhã
Há 20 Anos servindo seus clientes com qualidade e bom atendimento
FLORES PARA TODAS AS OCASIÕES
Temos Coroas Fúnebres com o melhor preço da cidade
Especializado em:
Ramalhetes
Cestas de Café
Cestas de Chocolate
Buquê de Noivas
Arranjos Florais
Av. Ário Barnabé, 1287 - Jardim Morada do Sol
Indaiatuba-SP - Tel.: 19 3935-8559
E-mail: floricultura.recantodasflores@ig.com.br

IMPRESSÃO COM QUALIDADE
LOGÍSTICA DE ENTREGA
INFRAESTRUTURA COMPLETA
MÁQUINAS MODERNAS
Site: www.rumograf.com.br
Desde 1983 Rumograf gráfica & editora
32 anos 1983-2015
O Caminho da Boa Impressão
Solicite seu Orçamento
PABX: (19) 3875-6177
E-mail: vendas@rumograf.com.br
Rumograf
Rua José Francisco Ceccon, 44 - Parque das Nações - Indaiatuba - SP
Flyers • Cartazes • Folders
Catálogos • Malas Direta • Pastas
Timbrados • Cartões de Visita
Envelopes • Revistas • Jornais
Livros • Apostilas • Certificados
Agendas • Calendários • Cadernos
Blocos • Notas Fiscais • Folhetos
Ingressos • Receituários • Tag's
Fechos • Manuais • Rótulos
Etiquetas Adesivas • Embalagens
Convites de Casamento • Blisters

TRAFFINHO'S
TEEN KIDS
PROMOÇÃO
Sobretudo jeans 40% Desc.
Jardineira e jaqueta jeans 30% Desc.
Casacos com até 50% Desc.
Loja 1: Rua Candelária, 686 - Centro - Indaiatuba-SP - Tel: (19) 3835.6863
Loja 2: Rua Floriano Peixoto, 853 - Centro - Itu-SP - Tel: (11) 4013.1314
Loja 3: Rua 9 de Julho, 603 - Centro - Salto-SP - Tel: (11) 4456.7728

Birô 2000
Brio! Informática
Desde 1983 oferecendo soluções para sua empresa!
REP
Registrador Eletrônico de Ponto
Obrigatório com a Portaria MTE 1510/2009 para as empresas que utilizam Ponto Eletrônico.
Acesse www.biro2000.com.br/portaria1510.php para consultar tabela de obrigatoriedade e obter mais informações.
Tel: 19 3875.6846
www.biro2000.com.br vendas@biro2000.com.br
Rua Siqueira Campos, 567 | Sala 7 | Centro

Já está no ar!
TV INDAIÁ
CANAL 26 UHF
Sintonize no canal 26 UHF

Vitória
AR CONDICIONADO
• INSTALAÇÃO • ASSISTÊNCIA
• MANUTENÇÃO • HIGIENIZAÇÃO
SAMSUNG GREE LG YORK HITACHI Consul FUJITSU
E-mail: calhasvitoria@yahoo.com.br
Tels.: (19) 3885-0911 • 99681-9837
99347-3950 • 97411-2709 • ID: 122*509

DON GIOVANNI
PIZZARIA
DISK-PIZZA
3894-2191
99163-9416
Horário de Funcionamento: de Terça a Domingo das 17:00 às 0:00 (entrega sob consulta)
Borda Recheada com Catupury GRÁTIS
www.diskdongiovanni.xpg.com.br
Rua Dr. Renato Riggio, 1694 - Jd. Alice

MicroSol TREINAMENTOS
Matrículas Abertas
CURSOS DE NR-10
NORMA REGULAMENTADORA DE SEGURANÇA EM INSTALAÇÕES E SERVIÇOS EM ELETRICIDADE
GARGA HORÁRIA: 40 HS
ELETRICISTA INSTALADOR PREDIAL
INSPETOR DA QUALIDADE
PREÇO PROMOCIONAL
(Módulos: Metrologia Dimensional, Desenho Mecânico e Ferramentas da Qualidade)
OUTROS CURSOS
INFORMÁTICA BÁSICA E AVANÇADA,KIDS E MELHOR IDADE (INÍCIO IMEDIATO)
Informações: |19| 3935-7156
Rua José da Silva Maciel, 1476 (Ant. 5)
Próximo ao Terminal de Ônibus/Bco Itaú - Jd. M. do Sol - Indaiatuba - SP

ZUMSTEIN
Vendas de Lona sob medida,
Peças e Acessórios, Serviços de Baú Sider
e Alumino em caminhão
Fone - (19) 3894-6155
Celular - (19) 9 9146-4624
ID: 55*97*104566
Alameda Antonio Ambiel, 586 - Bairro Helvetia
www.zumstein.com.br

Visite nosso site: www.maisexpressao.com.br

cidade

Unidades de saúde passam a atender até mais tarde

DA REDAÇÃO
maisexpressao@maisexpressao.com.br

ACS/PMI

UBSs e PSFs estão atendendo em horário estendido para desafogar UPA e Haoc

Todas as Unidades Básicas de Saúde (UBSs) e polos de Saúde da Família (PSFs) estão funcionando, desde a semana passada, em horário estendido. A informação foi confirmada pela assessora da Secretaria Municipal de Saúde, Graziela Drigo Bossolan Garcia, durante a quinta reunião Ordinária do Conselho Municipal de Saúde.

Com base nas informações passadas pela assessora, as unidades do Jardim Brasil, Jardim do Sol e Itaici estão funcionando até às 17 horas. Já os demais postos atendem a população até às 18 horas.

A medida está em fase de adaptação e entrou em funcionamento para atender principalmente os pacientes com queixas de dengue na Atenção Básica e assim desafogar a Unidade de Pronto Atendimento (UPA), do Jardim Morada do Sol, e no pronto-socorro do Hospital Augusto de Oliveira Camargo (Haoc).

Segundo Graziela, com o horário estendido, o paciente passa primeiro na UBS e a equipe vai classificar o risco e se deve ser encaminhado ao Haoc ou para a UPA. As equipes de atendimento do horário estendido são compostas por um médico, um enfermeiro, um auxiliar de enfermagem, além de um administrativo.

Após as explicações, Graziela destacou que os funcionários farão banco de horas e todos estão em fase de adaptações. "Os médicos estão em período de adaptação. Mesmo com o agente comunitário, vamos observar como a população recebe a visita após às 16 horas", diz.

Conferências

Ainda no encontro do Conselho Municipal da Saúde, o presidente do CMS, Luiz Medeiros, falou sobre a importância da participação da população nas prés-conferências que antecedem a 6ª Conferência Municipal marcada para os dias 25, 26 e 27 de junho, na Faculdade Max Planck, com o tema "Saúde Pública de qualidade para cuidar bem das pessoas: Direito do Povo Brasileiro".

Luiz enfatizou que as prés-conferências em Indaiatuba acontecerão em quatro sábados no mês de maio. A primeira será amanhã, dia 9, das 8h30 às 10 horas, na Faculdade Max Planck. A segunda será no dia 16, das 8h30 às 10 horas, na Paróquia Santo Antônio, no Jardim Morada do Sol. A terceira será dia 23, das 8h30 às 10 horas, na Comunidade Independente, que fica na Rua Alzira Barnabé, 240, no Jardim Belo Horizonte. No dia 30, das 8h30 às 10 horas, a última pré-conferência acontecerá na Associação das Empresas de Serviços Contábeis (Aesc), localizada na Avenida Engenheiro Fábio Barnabé, 675, Chácaras Areal.

APRENDIZADO

Cata-Vento e Ipec abordam a importância do 'não'

Ainda que extremamente difícil para a maioria dos pais, o dizer "não" às crianças, desde muito cedo, é essencial para o alicerce de uma boa educação. E, ainda, na contramão do que a maioria pensa, a disciplina na vida da criança faz com que ela se sinta amada!

Para tanto, a maneira e o momento certos de dizer "não" e sugerir limites aos filhos deverão ser bem construídos. A escolha do que a criança pode, ou não, fazer deve ser decidida entre os pais, já que o ato de proibi-la para qualquer coisa, sem uma motivação real, pode transformar o relacionamento em um modelo impróprio.

Este processo inicia na educação infantil, paciência e continuidade são fundamentais. Oferecer padrões sólidos de disciplina, sem uma grande diversidade de comandos para a mesma situação, também é essencial. Portanto, um acordo entre os pais quanto às regras também se faz necessário.

Além disto, mostrar carinho, após uma atitude de disciplina, é fundamental para a confiança da criança nos pais. "O não, mesmo que autoritário, deve vir sempre acompanhado de muita calma e certeza, para que a criança entenda que nenhuma negação contra as suas vontades está associada à perda de amor dos pais", comenta Ana Paula Cisi, diretora pedagógica dos colégios Cata-Vento e Ipec, de Indaiatuba.

Ainda de acordo com a diretora pedagógica, a missão, ainda que exigente, é de extrema importância e não deve, de forma alguma, deixar de ser exercida pela família. "É o que direcionará as condutas de compreensão, diálogo, respeito e, principalmente, ensinará às crianças os conceitos de autoridade, hierarquia, entre outros".

Há de se destacar, ainda, que a figura dos pais deve ser vista pelos filhos como uma referência positiva e segura. "Amor, carinho e respeito em família são ingredientes fundamentais para uma receita de sucesso na formação da criança", pontua Ana Paula.

A importância do limite é essencial para a construção de um vínculo seguro e sólido e faz parte do tema "Um mundo melhor começa em família", um dos principais desafios do século 21, que será abordado pelos colégios Cata-Vento e Ipec ao longo de todo o ano letivo, além de também ser assunto da Mostra Literária dos colégios. O objetivo é conscientizar pais, alunos, professores e toda a sociedade sobre a importância da educação, que começa em casa e continua na escola, para uma formação sólida e perene da criança. "Afinal, educar e ensinar caminham juntos", finaliza a diretora pedagógica.

Contato

Mais informações sobre o projeto "Um mundo melhor começa em família", dos colégios Cata-Vento e Ipec, podem ser obtidas pelo *Facebook*: www.facebook.com/cataventoeipec.

A Maior Rede de Limpeza Especializada do Brasil

- Terceirização de Mão de Obra de Limpeza
- Limpezas: Pós Obra, Fachadas, Vidros e Oficinas
- Limpeza profunda de Pisos
- Impermeabilização de Pedras e Pisos

Mr. Limp® Especialista em Limpeza

A Mr. Limp é uma empresa com foco na prestação de serviços de qualidade em limpezas especiais

(19) 7827-1100
indaiatuba@mrlimp.com
Rua Tuiuti, 118 - Jd. Rossignatti
www.mrlimp.com

cidade

Curta nossa página: www.facebook.com/jornalmaisexpressao

Declarações enviadas à Receita superam meta

JEAN MARTINS
maisexpressao@maisexpressao.com.br

REPRODUÇÃO

Mais informações sobre o IR podem ser encontradas no *site* da Receita

O número de Declarações do IR enviadas pelos indaiatubanos superou a meta estipulada pela Receita Federal. Segundo órgão, 52.284 mil contribuintes locais prestaram conta ao Leão. No dia 2 de março, quando iniciou-se o período de envio do documento, a expectativa era que 52 mil fizessem a declaração.

A quantidade de declarações enviadas à Receita também superou o número do ano passado, quando 50.792 documentos foram recebidos pelo órgão. A expectativa era receber 50 mil declarações.

O número de pessoas que prestaram conta no Estado de São Paulo também foi maior do que o esperado. A expectativa para este ano era que 8,9 milhões de declarações fossem enviadas, mas 8.935.846 prestaram contas ao Leão. No ano passado, a estimativa era 8.5 milhões, mas 8.689.074 foram entregues.

Já no Brasil, 27.895.994 declarações foram recebidas pela Receita. Mas a expectativa era de cerca de 27,5 milhões. No ano passado, 26.883.633 de pessoas declaram o IR, porém a expectativa da Receita era receber de 27 milhões.

A declaração ainda pode ser entregue após o prazo, porém haverá multa de 1% ao mês-calendário ou fração de atraso, calculada sobre o total do imposto devido apurado na declaração, ainda que integralmente pago, sendo que o valor mínimo é de R$ 165,74 e o valor máximo é de 20% do imposto sobre a renda devido. O termo inicial será o primeiro dia subsequente ao fixado para a entrega da declaração, e o termo final, o mês da entrega ou, no caso de não apresentação, do lançamento de ofício.

Tanto o programa quanto mais informações sobre a declaração do IRPF podem ser adquiridos no site http://idg.receita.fazenda.gov.br/.

Segundo a Receita Federal, são obrigadas ao envio da declaração as pessoas físicas que acumularam rendimentos tributáveis superiores a R$ 26.816,55 em 2014, ou rendimentos isentos, não tributáveis ou tributados exclusivamente na fonte, que ultrapassaram R$ 40 mil.

Consequências

Deixar de declarar é considerado sonegação e o fisco poderá cobrar o imposto devido sobre a renda não declarada (lembrando que os bens não declarados podem ser considerados acréscimos patrimoniais injustificados, tributáveis pelo IRPF), mais multa de 150% (aplicável no caso de sonegação fiscal) e juros Selic.

Caso o contribuinte não pague o valor cobrado pelo fisco, após o final de processo administrativo, a pessoa física poderá ser investigada e processada por crime de sonegação fiscal, punível com pena de reclusão de 2 (dois) a 5 (cinco) anos, e multa.

2ª SEMESTRE

Fatec Indaiatuba abre inscrições para vestibular

As inscrições para o processo seletivo das Faculdades de Tecnologia (Fatecs) do Estado de São Paulo, para o 2º semestre de 2015, podem ser feitas até às 15 horas do dia 9 de junho. O exame está marcado para o dia 5 de julho de 2015 às 13 horas. Entre cursos presenciais e a distância, em Indaiatuba a Fatec oferece 280 vagas.

Os cursos na unidade local são: Análise e Desenvolvimento de Sistemas (40 vagas noite), Comércio Exterior (40 vagas noite), Gestão Empresarial (40 tarde/40 noite), Gestão de Serviços (40 manhã), Logística Aeroportuária (40 vagas manhã) e Gestão Empresarial – (40 vagas EaD – Ensino a Distância).

Os cursos de graduação tecnológica (nível superior) oferecidos pela Fatec têm duração de três anos e são gratuitos.

Para concorrer a uma das vagas do Vestibular, o candidato deve ter concluído ou estar cursando o Ensino Médio ou equivalente, desde que no ato da matrícula comprove a conclusão.

As inscrições deverão ser feitas exclusivamente pela internet, no *site* www.vestibularfatec.com.br. No último dia, o prazo termina às 15 horas. Para se inscrever é necessário preencher a Ficha de Inscrição e o questionário socioeconômico, imprimir o boleto e pagar a taxa no valor de R$ 70,00, em qualquer agência bancária.

Os candidatos que pediram isenção e redução da taxa de inscrição poderão conferir o resultado da solicitação no site do Vestibular a partir do dia 5 de maio.

No ato da inscrição o candidato pode colocar como segunda opção um outro período do mesmo curso, desde que oferecido na mesma faculdade; o mesmo curso oferecido em qualquer período de outra Fatec; ou o curso que tiver o mesmo conjunto de disciplinas prioritárias em qualquer Fatec.

O Manual do Candidato, que traz todas as datas, normas e orientações para o processo seletivo, estará disponível para download gratuito no site.

Inclusão

O Sistema de Pontuação Acrescida concede bônus de 3% a estudantes afrodescendentes e de 10% a oriundos da rede pública. Caso o aluno esteja nas duas situações, recebe 13% de bônus.

Para ter direito ao bônus, o candidato afrodescendente deve fazer a autodeclaração no ato da inscrição.

O candidato também deve informar, no momento da inscrição, se é egresso do ensino público. A comprovação de que cursou integralmente o Ensino Médio na rede pública (federal, estadual ou municipal) será exigida no ato da matrícula por meio da apresentação do histórico escolar ou da declaração escolar, contendo o detalhamento das séries cursadas e o nome da escola.

Mais informações pelos telefones (11) 3471-4103 (Capital e Grande São Paulo) e 0800-596 9696 (demais localidades) ou pelo *site* www.vestibularfatec.com.br.

Visite nosso site: www.maisexpressao.com.br

cidade

Semáforos da Avenida Conceição devem começar a funcionar em três semanas

DA REDAÇÃO
redacao01@maisexpressao.com.br

A Secretaria de Comunicação Social da Prefeitura informou que, os novos semáforos instalados na Avenida Conceição, devem começar a funcionar em três semanas. Com as mudanças, serão fechados os retornos no canteiro da avenida na altura das Ruas Guaicuru, Espírito Santo, Guarani e Bahia.

Um dos equipamentos funcionará no cruzamento com a Rua Caeté, na Vila Maria Helena, e com a Rua Mato Grosso, no bairro Cidade Nova.

Outro conjunto semafórico foi instalado no cruzamento com a Rua Aimoré, onde também será aberto um acesso para a Rua Sergipe para os motoristas que seguem pela Avenida Conceição, no sentido da Avenida Presidente Vargas com a Avenida Bernardino Bonavita.

O cruzamento da Conceição com a Rua Tupi, no Jardim Guanabara, também será ordenado por um semáforo.

De acordo com Prefeitura, as mudanças do trânsito na Conceição foram definidas após um estudo com base nas reclamações de usuários da via com relação aos pontos de retorno.

A Secretaria informou que o Departamento Municipal de Trânsito (Demutran) tem em andamento alguns projetos para a instalação de semáforos em novos pontos do Município, mas ainda não estão concluídos.

A reportagem do **Mais Expressão** compareceu ao local durante a semana e constatou divergência de opiniões sobre os novos equipamentos. O empresário Ricardo França de Lima, de 33 anos, diz que a mudança é positiva, porém aumentará o tempo de espera no trânsito e o gasto. "Facilita para os pedestres que precisam atravessar e para quem vai cruzar a avenida. Em contrapartida, andaremos mais devagar, pois vamos parar o dobro de vezes e, como resultado disso, é mais combustível que gasta", diz.

A publicitária Deise Bittencourt, de 25 anos, também ressaltou o aumento no gasto. "É necessário fazer mudanças para comportar tantos carros, mas fica complicado por que a gente não anda, são tantas paradas", reclama.

Já para o carpinteiro Luciano Faria dos Santos, de 40 anos, a mudança é necessária. "O trânsito cresceu muito, não somos mais a Indaiatuba de 10 anos atrás e, para comportar tantos carros, é preciso fazer mudanças. Acho que esse trânsito complicado deveria ser um alerta para as pessoas mudarem os hábitos e só usarem o carro quando for necessário", alerta.

Já para o motoboy Cristiano Francisco Deni, de 22 anos, os semáforos ajudaram principalmente na hora de fazer os retornos. "A gente ficava horas para fazer o retorno, pois tinha muito carro passando e consequentemente acabava congestionando a via contrária", explica.

JME

Semáforos devem desafogar o trânsito na Avenida Conceição, principalmente nos horários de pico

CONSCIENTIZAÇÃO

Alunos do Ensino Médio do Colégio Rodin participam de videoconferência

Em parceria com a Associação Portella, responsável pelo Projeto Aleitamento Materno na Escola (Pame), o Colégio Rodin realizou uma videoconferência para seus alunos do 1º ano do Ensino Médio. O objetivo foi mostrar a importância do trabalho da Rede Brasileira de Bancos de Leite Humano (BLH), que tem por missão a promoção da saúde da mulher e da criança.

Por meio da videoconferência, a chefe do Banco de Leite Humano, Danielle Aparecida Vieira, da Fundação Oswaldo Cruz (Fiocruz), instituição de nível federal vinculada ao Ministério da Saúde, apresentou, em detalhes, todo o trabalho realizado, além da sua importância. De acordo com ela, esta foi a primeira videoconferência realizada pela fundação para jovens em idade escolar. "Mesmo sendo a primeira, a participação dos alunos foi intensa e o resultado foi bastante positivo. No futuro, alguns deles vão optar pela carreira médica e outros vão constituir família, já conscientes a melhor forma de alimentar seus filhos", aponta.

Segundo a fundadora da Associação Portella, Monica Portella Gazmenga, a ação prevê, ainda, outras atividades com os alunos, para maior disseminação e conscientização. "Agora os alunos serão desafiados a redigir um texto sobre o assunto, como parte de um concurso de redação. O aluno que apresentar o melhor texto terá a oportunidade de exibi-lo on-line para a Fiocruz", comenta.

Além disto, a fundadora aponta, também, o trabalho de captação de recipientes em vidro com tampa plástica de rosca que será realizada pelos alunos, para o armazenamento de leite materno doado em Bancos de Leite. Todo material arrecadado será doado ao Banco de Leite da Maternidade de Campinas, que receberá os alunos voluntários do PAME, André Portella, Tiago Fantoni e Marco Frazão, para uma vista em suas dependências, com o objetivo de acompanhar os processos realizados com o leite materno doado.

Importância

Para o aluno e voluntário Tiago, a participação e envolvimento no projeto vai além da conscientização. "Desde 2012, quando passei a estudar sobre o assunto, aprendi que os bancos de leite humano, servem, principalmente, para salvar vidas. É, ainda, uma oportunidade única para que eu possa conhecer um pouco mais da área de saúde", conta.

O Colégio Rodin está localizado na Rua Padre Anchieta, 484, Parque Ecológico, em Indaiatuba. Mais informações podem ser obtidas pelo telefone: (19) 3392-6008 ou pelo *site* www.colegiorodin.com.br.

DIVULGAÇÃO

Videoconferência ocorreu com o Projeto Aleitamento Materno

especial

Curta nossa página: www.facebook.com/jornalmaisexpressao

União Imóveis comemora 20 anos de consolidação e destaque no mercado

DA REDAÇÃO
redacao01@maisexpressao.com.br

Se manter sólida no mercado, independente do ramo, não é tarefa fácil. A competitividade e as oscilações econômicas podem abalar as estruturas de uma marca, felizmente não é o caso da União Imóveis que há 20 anos segue como uma das principais imobiliárias de Indaiatuba.

Fundada em meados de 1995, a empresa é administrada em família e devido a isso, entende como ninguém as necessidades de cada cliente. A União trabalha com venda, locação e administração de imóveis residenciais e comercias.

Visando oferecer um diferencial, a empresa conta gratuitamente com o serviço de assistência jurídica sempre a disposição dos clientes. "Este é um dos nossos diferenciais, pois conseguimos tirar todas as dúvidas e auxiliar nossos clientes em todo à parte burocrática e jurídica de uma negociação. É um apoio gratuito que prestamos, temos nosso advogado que está sempre a disposição para auxiliar nossos clientes", explica o sócio- proprietário da União, o empresário Thiago Masetto.

Segundo Thiago, essa assistência prestada ao cliente, somada ao bom atendimento e as melhores oportunidades contribuem para o sucesso dos 20 anos de história da União. Os clientes, o maior patrimônio de uma empresa, chegam à imobiliária de uma forma bem simples, segundo o empresário. "Uma marca consolidada há 20 anos no mercado, passa maior confiança, deixa o cliente mais seguro, então creio que esse já seja um fator determinante na hora de procurar uma imobiliária e indicá-la a um amigo", ressalta.

Atualmente, a equipe é formada por três corretores de venda e outras três pessoas responsáveis pela locação e administração.

DIVULGAÇÃO

União segue há 20 anos como uma das principais imobiliárias

Mercado

Com a instabilidade enfrentada pela economia nacional, o mercado imobiliário tem sido um dos mais afetados. No entanto, segundo Thiago, Indaiatuba segue em um ritmo diferente, "Devido á localização privilegiada e ao grande parque industrial, Indaiatuba sofre menos as consequências da crise", afirma.

Nesses últimos anos as condições para comprar a sonhada casa própria também mudaram. Os financiamentos facilitaram essa aquisição e muito se especulou se seria a crise na locação de imóveis. O empresário afirma que não. "Realmente os financiamentos facilitaram a compra da casa própria, mas não o fim do aluguel. Muitas empresas estão vindo para a cidade e trazendo seus trabalhadores, tem sido grande a procura por imóveis para atender essas pessoas, além de famílias que tem vindo inclusive de outros estados, suprindo esses imóveis deixados por quem comprou a casa própria", explica.

Com 20 anos de bagagem, Thiago diz que as metas da União Imóveis, é se manter sólida e confiável, buscando sempre a satisfação dos nossos clientes, com bons negócios concretizados.

Para conhecer mais sobre a União Imóveis basta acessar o site www.uniaoimobiliariaindaiatuba.com.br, ou através da página no Facebook/UniaoIndaiatuba. A sede da empresa está localizada na Rua 5 de Julho, 1.183, no Centro. O telefone para contato é o 3834-8948.

DIVULGAÇÃO

A sede da empresa está localizada na Rua 5 de Julho, 1.183, no Centro de Indaiatuba

Um Carinho
Alimenta
muito mais...
FELIZ DIA DAS MÃES
www.fb.com/nutriplusalimentacao
Nutriplus
ALIMENTAÇÃO

polícia

Curta nossa página: www.facebook.com/jornalmaisexpressao

Funcionário da Toyota morre em capotamento com outras duas vítimas fatais

DA REDAÇÃO
redacao01@maisexpressao.com.br

Uma colisão seguida de um capotamento na Rodovia 308, conhecida como Rodovia do Açúcar, que liga Indaiatuba ao município de Itu, terminou na morte do funcionário da Toyota de Indaiatuba, Arnaldino Clayton Braga, de 35 anos. O acidente ocorreu na madrugada de sexta-feira, dia 1º de maio, e deixou outras duas pessoas mortas, três feridas com gravidade e duas com ferimentos leves.

O acidente envolveu o carro conduzido por Braga, um Toyota Camry preto, um Gol e um Voyage. De acordo com a Polícia Militar que atendeu a ocorrência, as informações primordiais davam conta que o acidente havia uma vítima fatal, porém ao chegar ao local a guarnição constatou que haviam outras duas pessoas mortas.

Segundo a PM, informações coletas com as testemunhas destacaram que o veículo Toyota seguia atrás do Gol, no sentido Indaiatuba x Itu, e o Voyage no sentido contrário. Braga então teria colidido contra a traseira do veículo a sua frente, vindo a capotar várias vezes e atravessar o canteiro central, atingindo o Voyage no sentido contrário.

Braga era o único integrante do carro e quando a PM chegou ao local ele já estava sem vida. Já no veículo Gol haviam cinco pessoas, dos quais vieram a falecer o condutor e a passageira, e sofreram ferimentos graves os outros três ocupantes. O trio foi socorrido ao pronto-socorro do Hospital Augusto Oliveira Camargo (Haoc).

Já os dois ocupantes do veículo Voyage tiveram apenas ferimentos leves e não precisaram ser levados ao hospital.

Atropelamento

Já na manhã de sábado, dia 2, uma despachante de 48 anos passou por um susto ao atropelar um menino de 6 anos, na Rua André Ângelo Marachine, no Jardim Morada do Sol.

Segundo a autora, ela conduzia seu carro pela via quando o menino saiu de trás de um carro que estava estacionado na rua e atravessou na sua frente. A despachante informou aos policiais que tentou frear o veículo, porém não conseguiu evitar o atropelamento.

O menino foi conduzido ao Hospital Augusto de Oliveira Camargo (Haoc) onde recebeu atendimento e foi liberado.

COMANDO UNO

Segundo a PM, veículo da vítima colidiu contra a traseira de outro carro e capotou

PERSISTÊNCIA

Homem tenta assaltar farmácia no Centro dias após tê-la roubado

Um assaltante tentou roubar pela segunda vez consecutiva uma farmácia localizada na Avenida Visconde de Indaiatuba, no Centro da cidade. A tentativa de assalto ocorreu dias após o homem ter adentrado ao estabelecimento com uma arma de fogo e roubado R$ 150 do caixa.

De acordo com a vítima, uma farmacêutica de 27 anos, dias depois o assaltante retornou ao local, porém como a farmácia estava com grande movimento o mesmo foi embora.

Segundo ela o assaltante aparenta 20 e poucos anos, cor parda, cabelos escuros e foi visto dentro de um veículo Tempra de cor azul escuro.

SUSTO

Gerente flagra assaltantes ao chegar em sua casa no Jardim Califórnia

Um gerente de vendas, de 44 anos, passou por um susto ao chegar em sua casa, no Jardim Califórnia, na tarde da última terça-feira, dia 5. Ao abrir o portão surpreendeu dois homens que realizam um assalto a sua casa. Mesmo com o apoio do Águia da Polícia Militar, a guarnição conseguiu encontrar apenas o carro em que os assaltantes tentaram fugir.

A vítima contou que ao chegar na residência avistou os dois homens no interior da casa. Rapidamente acionou a PM, porém os assaltantes perceberam o movimento e empreenderam fuga em um veículo Kadet branco que estava estacionado há poucos metros da casa.

As viaturas da Policia Militar, com o apoio do helicóptero do Águia, iniciaram diligências pelas ruas do bairro, porém após horas de buscas tiveram êxito em localizar apenas o carro em que a dupla fugiu.

Segundo a vítima, os assaltantes levaram um *notebook* e um *tablet*, ambos da marca Samsung.

Visite nosso site: www.maisexpressao.com.br

polícia

Embriagado, jovem atropela e mata menino de 14 anos

COMADO UNO

Carro conduzido pelo autor atingiu o poste e invadiu a Raia do Remo, atingindo o menino

REPRODUÇÃO

João Vitor, de 14 anos, chegou sem vida ao hospital

DA REDAÇÃO
redacao01@maisexpressao.com.br

O administrador de empresas Diogo Maia Beccari, de 23 anos, atropelou e matou o estudante João Victor Monteiro da Silva, de 14 anos, na noite de domingo, dia 3. Beccari, que confessou ter ingerido bebida alcoólica, colidiu seu carro contra um poste e invadiu o espaço do Parque Ecológico, na altura da Raia do Remo (Barco), atingindo o menino.

De acordo com a Guarda Civil, ao chegarem ao local do acidente, populares indignados tentavam agredir o administrador, que já estava bastante machucado. Na calçada estava o corpo do menino e mais adiante o poste atingido pelo veículo.

A Unidade de Resgate (UR) do Corpo de Bombeiros também foi acionado e socorreu o menino até o Hospital Augusto de Oliveira Camargo (Haoc). No entanto, segundo a assessoria da unidade de saúde, a vítima já chegou sem vida ao hospital. Uma segunda guarnição foi acionada e retirou o autor do local e o levou para o Hospital, onde recebeu atendimento e foi liberado para se apresentar na Delegacia de Polícia.

No Distrito Policial, Beccari apresentava sinais de embriaguez e em depoimento à autoridade de plantão, confessou que havia ingerido bebidas alcóolicas durante a tarde.

Ao tomar ciência das circunstâncias do acidente e das condições em que Beccari conduzia o veículo, a autoridade determinou pela prisão em flagrante por homicídio culposo e embriaguez ao volante. O delegado, no entanto, determinou por arbitrar fiança de R$ 16 mil, valor que foi pago pelo autor. Beccari foi então liberado para responder ao processo em liberdade.

Durante toda a semana a reportagem do **Mais Expressão** tentou contato com Beccari, porém não recebeu retorno. Nas redes sociais, o caso gerou comoção e causou indignação devido à liberdade do autor. A autoridade responsável pelo caso informou apenas que aguarda o laudo para comprovar o estado de embriaguês de Beccari.

FLAGRANTE

Guarda prende três por assaltos contra farmácias

Dois homens e uma mulher foram presos em flagrante pela Guarda Civil, por furtarem duas farmácias da cidade. O desempregado Aligheiton Hernani Soares, de 27 anos, já é conhecido nos meios policiais e foi detido na noite de domingo, dia 3. Já o autônomo Jair Gonçalves de Macedo, de 58 anos, e a sua irmã, a comerciante Belarmina Aparecida Cardoso, de 46 anos, foram presos na tarde do dia seguinte.

Segundo a Guarda, Soares foi preso após furtar uma farmácia na Rua Augusto de Oliveira, no Centro. Ele foi flagrado pelo vigilante do local, que acionou os guardas e informou que o desempregado havia fugido em direção à Avenida Francisco de Paula Leite.

Após breve perseguição a Guarda conseguiu deter o jovem, porém nada de ilícito foi encontrado em seu poder. A guarda então solicitou a presença do vigilante, que contou ter sido acionado pela central de segurança do comércio, pois o local havia sido arrombado. Ao chegar ao comércio notou que a janela estava arrombada e que o furtador ainda estava no local. Ao perceber a presença do vigilante o mesmo se evadiu a pé do local.

Segundo a Guarda, no chão do comércio foi encontrado um pé de cabra usado para arrombar a janela. Soares foi conduzido para a Delegacia de Polícia, onde recebeu voz de prisão por furto qualificado. De acordo com a autoridade de plantão, o desempregado é autor de diversos furtos na cidade e sua última prisão foi no dia 26 de abril.

Já no segundo caso, a guarnição recebeu a informação que suspeitos de um furto a uma farmácia Centro da cidade, haviam se evadido em um carro Ford Fiesta. Os guardas iniciaram buscas e tiveram êxito em localizá-lo na Rua Candelária. Com os suspeitos nada de ilícito foi encontrado, porém no assoalho do carro os guardas encontraram diversos remédios e produtos da farmácia.

Os irmãos foram encaminhados para a Delegacia, onde receberam voz de prisão em flagrante por furto qualificado.

ACIDENTE

Segue na UTI vítima de colisão com ônibus na esquina da Rua Humaitá

A ajudante de cozinha Luzia dos Santos Lisboa, de 39 anos, segue internada em estado grave na Unidade de Terapia Intensiva (UTI) do Hospital Augusto de Oliveira Camargo (Haoc). Ela é uma das vítimas da grave colisão entre uma moto e um ônibus da Viação Indaiatubana na tarde da última segunda-feira, dia 4, no cruzamento das Ruas 15 de novembro e Humaitá.

COMANDO UNO

Motociclista invadiu preferencial e foi atingido por ônibus

A filha de Luzia, a ajudante de cozinha Gislaine dos Santos Lisboa, de 23 anos, que conduzia a motocicleta, sofreu ferimentos leves e já teve alta do hospital.

De acordo com a Polícia Militar, Gislaine conduzia a moto pela Rua 15 de novembro e ao chegar ao cruzamento não respeitou a sinalização de pare e acabou sendo atingida pelo ônibus da Viação Indaiatubana, que subia pela Rua Humaitá. De acordo com os policiais, a jovem não possuí carteira de habilitação.

A ambulância foi acionada e socorreu mãe e filha para o Haoc. De acordo com a assessoria de imprensa do hospital, Gislaine sofreu ferimentos leves e já teve alta da unidade de saúde. Já Luzia passou por cirurgia e segue internada em estado grade na UTI do Hospital.

ROUBO

Indaiatubano é baleado e morre em tentativa de assalto na cidade de Diadema

O mecânico de manutenção Iuri Gouveia de Melo, de 27 anos, morreu na tarde da última sexta-feira, dia 1º, ao fugir de uma tentativa de assalto na cidade de Diadema, na Grande São Paulo. O jovem, que morava em Indaiatuba, foi atingido por quatro tiros, chegou a ser socorrido ao hospital municipal da cidade, mas não resistiu aos ferimentos e faleceu.

De acordo com a Policia Militar do município, Melo trafegava pela Avenida Casa Grande quando foi abordado por dois homens, um deles armado, que deu ordem para que ele parasse.

O jovem, no entanto não obedeceu e empreendeu fuga pela contramão, parando apenas ao chegar em frente a residência de seus familiares. Segundo testemunhas, nesse momento surgiram os dois assaltantes que efetuaram quatro disparos contra o jovem.

REPRODUÇÃO

Iuri Gouveia Melo, de 27 anos, foi alvejado por quatro tiros

Os familiares de Melo contaram que ouviram os disparos, mas quando foram ver o que era os assaltantes já haviam fugido. O mecânico foi socorrido em estado grave ao hospital do município, passou por cirurgia, porém não resistiu aos ferimentos e faleceu.

Melo morava em Indaiatuba e trabalhava na empresa Toyota, ele estava em Diadema visitando os familiares.

Compre 1 Pizza e Ganhe
Borda ou Refri 2L
Babbo Giovanni
Indaiatuba
Delivery Babbo (19) 3834.1008 / 3816.5568 / 3825.1509 / 3835.3480
Compre 1 Pizza Grande e Ganhe a Borda (Catupiry ou Cheddar) ou 1 Refrigerante 2 litros. Válido por tempo limitado, somente de terça e quarta. Um brinde por endereço ao dia.

Mulltimaq
MANUTENÇÃO VENDAS & LOCAÇÃO
PROMOÇÃO
Roçadeira Profisionais
a partir de
R$ 550,00
ASSISTÊNCIA TÉCNICA
Oleo-Mac
TRAMONTINA
THAPP
HITACHI
ENROLAMENTO DE MOTOR
(19) 3329-3520
R. AMADEU ESQUILANTE, Nº37 - JD. SÃO FRANCISCO
atrás da Fundituba ao lado do CEBRAC
mulltimaq@hotmail.com

NÉPOLIS
Papelaria e Variedades
XEROX
ENCADERNAÇÃO
VARIEDADES
PRESENTES
PAPELARIA
Dia das Mães
Excelentes opções para presentear sua Mãe. Venha conferir!
HORÁRIO DE ATENDIMENTO:
2ª à 6ª Feira 9 às 20hs
Sábado 9 às 14hs
nepolisvariedade@hotmail.com
Rua Almirante Tamandaré, 936 - Cidade Nova - Indaiatuba/SP
(19) 3318-4003 / ID: 85*242201

Dra. Sabrina Cera
OAB 133377
Consultoria Jurídica - orientações técnicas
Contencioso - ingresso de ações judiciais
Áreas de atuação: Trabalhista, Cível e Previdenciária
Rua Siqueira Campos, 777
(esq. 13 de Maio) Centro - Fone: 3885-3213
E-mail: sabrinacera@adv.oabsp.org.br

ESCOLA de EDUCAÇÃO INFANTIL
LÁPIS NA MÃO
• Berçário (a partir de 4 meses)
• Maternal I e II • Jardim I e II
• Recreação
Meio Período e Período Integral
Aulas extras inclusas nas mensalidades Ballet, Judô, Culinária, Artes e Inglês
email- escola.lapisnamao@hotmail.com
(19) 38251113 / (19)78138244
Rua Bolívia, 89 - Jd. Moacyr Arruda - Indaiatuba/SP

ECO Design
TAPEÇARIA
Cadeiras de Escritório
Cozinha - Pufs
Almofadas Decorativas
Bancos de Moto
PARCELAMOS EM ATÉ 4X JUROS
Fabricação & Reforma
Invista em seu conforto e bem estar
Faça seu orçamento sem compromisso
Tapeçaria Eco
(19) 3016-4840 / 9 9665-4615
Rua José Estanislau Ambiel, 863 (ant. 33)
Jd. Morada do Sol - Indaiatuba/ SP

Açafrão
O tempero que faltava
RESTAURANTE
Tel: 3816.8347
BUFFET E COZINHA INDUSTRIAL
Tel: 3875.6981

Posto Autorizado VDO
VELO AUTO
TACÓGRAFOS
Aferição, Manutenção e venda de Tacógrafos em geral (mecânico, eletrônico e digital)
Em breve Posto de ensaio credenciado ao Inmetro
(19) 3816-1165
Rua Prata, 353 - Distrito Indl. Jóia
Indaiatuba-SP - veloauto@veloauto.com.br

Indulimp
Jet-Print
Deixe que os Tapetes Jet Print trabalhem para sua empresa! Pare a sujeira antes que ela destrua a sua imagem e o seu piso.
✓ Cores vibrantes, perfeito para divulgação de mensagens e logos;
✓ Base antiderrapante em borracha nitrílica e bordas rebaixadas;
✓ Extremamente duráveis, mesmo após muitas lavagens;
✓ 100% lavável, inclusive em lavagem industrial;
✓ Permite aplicação de até 8 cores por tapete;
✓ Ideal para portaria, recepção e balcão de check-in, entre outras.
Iron-Horse
✓ Produzido em solution-dyed nylon, resistente ao desbotamento;
✓ Base e bordas rebaixadas, fabricadas com borracha nitrílica de alta resistência;
✓ 100% lavável, inclusive em lavagem industrial;
✓ Nylon Opti-Twist transforma o tapete em uma escova capaz de reter seu próprio peso em sujeira e umidade (retenção de até 70%);
✓ Disponível nas cores Granito e Brown;
✓ Excelente também para ser colocado dentro de elevadores.
Tapetes Industriais
Aumente a produtividade com responsabilidade, proporcionando melhores condições no ambiente de trabalho com os tapetes industriais Kleen-Tex!
Temos também para área úmida e tapetes ergométricos
Tels.: 19-3875-9883 - 3834-5118
Rua 24 de Maio, 2250 - Parque Boa Esperança

GLOBAL VIDRAÇARIA
global-vidracaria
facebook.com/GlobalVidracaria
contato@globalvidracaria.net.br
www.globalvidracaria.net.br
» Vidros Comum
» Vidros Temperado
» Espelho com Bisotê
» Box de Vidro ou Acrílico
» Telhados e Coberturas de Vidros
» Manutenção
Vidros Comum
A pronta entrega
A partir de
Já instalado R$ 85,00
(Incolor de 3mm)
ACEITAMOS VÁRIAS FORMAS DE PAGAMENTO
F: (19) 3392-1958 - ID: 930*24333 - ID: 930*24334
R: José Estanislau Ambiel, 1038 - Jd. Morada do Sol - Indaiatuba/SP

Visite nosso site: www.maisexpressao.com.br

turismo

Viagem de Trem de BH a Vitória revela belas paisagens e importância histórica

ARQUIVO TADEU BIANCONI

Dotada de uma beleza natural incomparável, Vitória é uma opção de destino turístico

DENISE KATAHIRA
maisexpressao@maisexpressao.com.br

Para quem gosta de viagens longas, porém com belas paisagens e descobertas, não podem deixar de conhecer a viagem mais longa feita de trem no Brasil. A estrada de ferro que liga Belo Horizonte a Vitória passa por cidades históricas que ficam às margens dos rios Doces e Piracicaba, e segue pelas cidades serranas do Espírito Santo até desembarcar na estação na cidade de Vitória.

O passeio é uma ótima opção para a terceira idade, pois é uma viagem nostálgica, onde os turistas poderão voltar no tempo nesta viagem que promete encantar quem está à procura de conhecer mais as cidades brasileiras.

Administrada pela Vale, o trem percorre 905 km e o percurso chega a durar entre 13/14 horas, e conta com lanchonete e restaurante, além de um vagão exclusivo para portadores de necessidades especiais. Para o passeio não é permitido à entrada de animais, exceto cão-guia, que deve ser levado ao lado de seu dono, sob seu controle, na primeira poltrona.

Inaugurada em 1904, o trem de passageiros entrou em funcionamento no ano de 1907, e transporta cerca de um milhão de pessoas por ano. Reformado, o trem ganhou 10 novos vagões de classe executiva com poltronas mais largas e inclinação maior. Além disso, os vagões contam com ar condicionado, restaurante com serviços de refeição completa, ou lanches rápidos.

Ao desembarcar em Vitória, os turistas poderão conhecer a cidade que é uma das três ilhas capitais do País. Cercada pela Baía de Vitória, a cidade conta com uma população de 352.104 habitantes (IBGE 2014) e é a quarta cidade mais populosa do estado.

Entre as capitais brasileiras, Vitória possui o segundo melhor índice de desenvolvimento humano, de acordo com pesquisas a Fundação Getúlio Vargas, e foi considerada a quarta melhor cidade para se viver, segundo a Organização das Nações Unidas (ONU).

Dotada de uma beleza natural incomparável, a cidade é um ótimo destino turístico para quem quer ver belas paisagens e uma localidade com boa qualidade de vida.

Vila Velha

Ainda fazendo parte do roteiro, os turistas terão a oportunidade de conhecer a cidade de Vila Velha que possui importantes pontos turísticos e paisagísticos do estado, com valor arquitetônico e histórico.

Situada a apenas cinco quilômetros da capital, Vitória, a cidade é famosa por suas belezas naturais e praias limpas. Formada por 32 quilômetros de litoral, Vila Velha conta com belas praias e atrai cada vez mais investidores, proporcionando o desenvolvimento econômico e social para a população.

Guarapari

Principal cidade turística do Espírito Santo, Guarapari atrai diversos turistas do mundo inteiro, graças as suas belezas naturais e as areias monozíticas, com virtudes terapêuticas, apesar de os benefícios não terem comprovação científica.

Composto por mais de 30 praias, além de clubes aquáticos, aquários, exposição marinha e passeios de mergulho, o município chega a receber durante o verão 700 mil turistas.

GABRIEL LORDELLO/MOSAICO IMAGEM VALE

A estrada de ferro que liga Belo Horizonte (MG) à Vitória (ES) percorre diversas cidades mineiras e segue pelas cidades serranas do Espírito Santo

DIVULGAÇÃO

Igreja Matriz Nossa Senhora da Conceição

DIVULGAÇÃO

Vila Velha conta com belas praias

GABRIEL LORDELLO/MOSAICO IMAGEM VALE

Reformado, os vagões contam com toda estrutura e segurança de seus passageiros

Cocais Turismo

www.cocaisturismo.com.br
Rua 11 de junho, 1320 - Centro
(ao lado do Correio)
(19) 3016-3706
(19) 3392-1598
(19) 99779-4048
(19) 98154-5566

Apresente esse anúncio e ganhe um brinde especial na compra de pacotes Cocais

ESTACIONAMENTO Plaza - Convênio
R. Ademar De Barros, 366 (50Mts da Agência) 1h Grátis!

Convênio Com ASPMI Consulte-nos!

Apenas cotado, nada reservado, valores sujeitos a confirmação e alteração sem prévio aviso

Parcelamos nos Cartões Pacotes em 10x Somente no VISA MasterCard

17/05	Barra Bonita & Jaú	3x de R$73,00
23/05	Teatro em SP: Meu Passado me Condena com Fabio Porchat Transporte com Serviço de Bordo & Ingresso	2x de R$89,50
24/05	Embu & São Roque	2x de R$64,50
30 a 31/05	Santuários Aparecida & Frei Galvão Hotel Rainha Do Brasil	R$399,00
31/05	Campos do Jordão e Trem Santo Antonio Do Pinhal	3x de R$77,00
03 a 07/06	Cidades Históricas MG (Feriado)	
14/06	Monte Sião & Serra Negra Com Almoço	2x de R$74,50
15 a 17/06	Recanto das Hortênsias Passa Quatro MG	5x de R$149,00
19 a 21/06	Inverno em Campos do Jordão 3 Almoços e 2 Caldos	5x de R$136,00
25/06	Lançamento Royal Olimpia Resorts 4 Dias / 3 Noites com meia pensão e 2 entradas ao Thermas	6x de R$132,00
27/06 a 01/07	Caldas Novas Promocional!	A partir de R$799,00

Férias de Julho		
03 a 05/07	Poços De Caldas	A partir de R$499,00
05/07	Zoológico & zôo safári	2x de R$69,50
09 a 12/07	Caldas Novas Aéreo (Feriado)	10x de R$129,00 No Visa ou Master
12 a 14/07	São Lourenço & Caxambu Festa Julina e Queijos e Vinhos	R$690,00
13 a 16/07	Hotel Fazenda Vale da Mantiqueira	6x de R$166,00
16 a 20/07	Vitoria/Guarapari & Trem BH Vitoria aéreo saindo de Campinas	
19/07	Serra Negra & Trem Maria Fumaça Com Almoço	R$179,00
19/07	Campos do Jordão Festival de Inverno	2x de R$74,50
24 a 26/07	Thermas Ubatã Pensão Completa	R$759,00
08 a 18/08	Itália/ Paris & Suiça 2.366,00 Euros + Taxas por pessoa em Apto Duplo	
15 a 19/08	Caldas Novas	A partir de R$799,00
22 a 23/08	Hotel Fazenda 7 Lagos & Aparecida	R$459,00

23/08 a 02/09	Todo Portugal (Grupo saindo de Indaiatuba)	2.390,00 Euros + Taxas
28 a 30/08	Lançamento Mira Serra Parque Hotel Resorts/ Passa Quatro MG	R$890,00
03 a 08/09	Montevideu/ Colônia & Punta Del Este (Uruguai)	Consulte-nos
04 a 07/09	Rio De Janeiro (Cidade Maravilhosa)	
Saidas 06,12,13 e 20/09	Expoflora/ Holambra	
17 a 22/09	Primavera na Serra Gaucha 6 Dias/5noites	10x de R$169,00
Pacotes Nordeste		
25 a 27/09	Hotel Fazenda Cabeça de Boi	6x de R$115,00
05 a 12/19	Porto Seguro	10x de R$119,00
17 a 24/10	Maceió	10x de R$169,00
14 a 21/07	Natal	R$139,00
14 a 12/12	Natal Luz Gramado Grupo saindo da rodoviária de Indaiatuba	10x de R$219,00

cultura & lazer

Maria Rita substitui show de Milton Nascimento

DIVULGAÇÃO

Maria Rita apresentará o novo show e CD "Coração a Batucar"

DA REDAÇÃO
redacao01@maisexpressao.com.br

A cantora Maria Rita foi escolhida para substituir o cantor Milton Nascimento, no show de encerramento do 23º Maio Musical, no dia 30 de maio, às 20 horas, na Sala Acrísio de Camargo, no Ciaei. A alteração ocorreu devido a problemas de saúde do cantor, que estará em licença médica no período e não poderá comparecer.

As regras para a troca antecipada de ingressos para esta apresentação permanecem as mesmas. Os convites poderão ser retirados a partir de 18 de maio (segunda-feira), no Centro de Convenções Aydil Bonachella, localizado na Rua das Primaveras, 210, no Jardim Pompéia, de segunda a sexta-feira, das 8h às 12 horas e das 13h às 17 horas.

Para retirar os ingressos é preciso realizar a doação de um pacote de fraldas geriátricas por convite. O máximo é de dois ingressos por pessoa. As fraldas serão revertidas para as entidades atendidas pelo Fundo Social de Solidariedade de Indaiatuba (Funssol). Mais informações podem ser obtidas pelo telefone 3894-1867.

Repertório

No Maio Musical, Maria Rita apresentará o novo show e CD "Coração a Batucar", onde reúne novidades e sucessos de seus 12 anos de carreira.

Este é o segundo disco onde a cantora realiza uma incursão pelo mais brasileiro dos gêneros musicais. "Sou uma pessoa inquieta. Trabalhei durante três meses em sigilo absoluto e conforme o disco ia se desenhando, o show ganhava forma na minha cabeça. Agora faltam apenas os detalhes", anunciou. O álbum já se encontra disponível no iTunes e nas lojas físicas.

Animada com o novo trabalho, a cantora conta que não pretende fazer deste show uma réplica do novo CD, mas o foco é o samba. "O samba permeia minha carreira desde o início. Por isso, além das novidades de Coração a Batucar, trago canções do disco Samba Meu e outras desses 12 anos de estrada.

Sou madrinha de bloco, desfilo em escola de samba no Rio e em São Paulo. Já avisei no *Facebook* que esse disco é para se acabar de dançar, sair com bolha no pé", brinca.

Maria Rita quer reproduzir no palco o clima que norteou a produção de Coração a Batucar, que foi gravado praticamente ao vivo, em uma autêntica roda de samba.

Programação da semana no 23º Maio Musical

Dia 8 de maio, hoje – 20h – Sala Acrísio de Camargo – Ciaei – Entrada gratuita

Nostaligua com a Banda Rock Trackers
Dia 9 de maio, amanhã – 20h – Sala Acrísio de Camargo – Ciaei – Entrada gratuita

Lô Borges + Acústico
Dia 10 de maio, domingo – 19h – Sala Acrísio de Camargo – Ciaei – Entrada gratuita

Sara Bonfim em Show – Música & Alma
Dia 14 de maio, quinta-feira – 20h – Sala Acrísio de Camargo – Ciaei – Entrada gratuita

Fonte: Secretaria Municipal de Cultura

Yázigi VOCÊ CIDADÃO DO MUNDO.

CONCURSO

Candidatos podem se inscrever até quinta-feira

Os candidatos ao concurso "Garoto e Garota Estudantil 2015" têm até a próxima quinta-feira, dia 14, para fazerem suas inscrições. O cadastro pode ser feito em vários pontos espalhados pelas cidades da região. *(Confira os postos de inscrição no box)*

Já no próximo dia 17 (domingo), a partir das 14 horas, o Centro de Educação e Cultura Anselmo Duarte, em Salto, receberá os mais de 400 inscritos no concurso, promovido há 20 anos pela agência Fetiche Models e dirigido pelo manager Sandro Bergamo.

Atualmente, o evento está entre os maiores concursos de modelos do interior, movimentará a cidade de Salto com a pré-seleção que definirá os candidatos que participarão da grande final.

A escolha dos vencedores acontece nos dias 6 e 7 de junho, na Sala Palma de Ouro, também em Salto. Para esta edição, o concurso receberá participantes masculinos e femininos, de toda a região, os quais buscam uma vaga no casting da Fetiche Models, além do título de modelos do ano.

O evento contará com uma bela cenografia, figurinos especiais, som e iluminação de alto nível e produção impecável.

DIVULGAÇÃO

Escolha do Garoto e Garota Estudantil 2015 acontece em junho

FAICI 2015

Fred & Gustavo fazem show de lançamento

A dupla Fred & Gustavo animam o show de lançamento oficial da edição 2015 da Feira Agropecuária, Industrial e Comercial de Indaiatuba (Faici) amanhã, dia 9, a partir das 22 horas, na Casa do Patrão em Indaiatuba. A dupla vem se destacando em todo o Brasil com músicas como Bonde dos Solteiros, gravado com Henrique & Juliano, Três Corações, em parceria com Gusttavo Lima, e Se Não For Amor, canção que inspira o título de Pra Ser Tudo Perfeito, DVD gravado pela dupla em 2014.

A dupla se envolveu com a música ainda criança. Fred, aos seis anos. Gustavo, aos 12. Ednan Willian Rufino, o Fred, nasceu em Campinas em 19 de dezembro de 1991 e aos três anos de idade se mudou com a família para Três Lagoas (MS). Foi em uma festa do peão que fez sua estreia e desde então, soube qual seria seu destino.

Gustavo, cujo nome de batismo é Daniel Rodrigues Alves, nasceu em 24 de julho de 1988, em Morrinhos (GO). Aos 12 anos cantava e dedilhava o violão com sua mãe no coral da igreja. Na escola, destacava-se por seu talento vocal ao cantar com os colegas de classe nos intervalos das aulas. Não demorou a começar a se apresentar em "bailões" nos finais de semana, acompanhado de seu padrinho. E foi assim que, em 2008, os amigos se uniriam com o objetivo de conquistar o Brasil.

Em 2014, Fred & Gustavo gravaram seu primeiro DVD em Itumbiara (GO). Com produção de Eduardo Pepato e 17 faixas no repertório, o trabalho conta com muitas participações especiais e momentos de grande interação com o público. "A música nos permite isso. Imediatamente conseguimos perceber se as pessoas gostam do que estão vendo e ouvindo, o que nos faz muito bem", afirma Fred. "Ao subirmos no palco iniciamos uma viagem onde aprendemos muito e vemos as pessoas, tanto nos momentos românticos como nos mais descontraídos, nos acompanharem", completa Gustavo.

A Casa do Patrão Indaiatuba fica na Avenida Presidente Vargas, 983, Vila Vitória. Mais informações na página do *Facebook* (www.facebook.com/casadopatrao) ou pelo *WhatsApp* (19) 99560-9710.

A Faici 2015 acontece de 6 a 16 de agosto e é uma realização do Clube do Boi em parceria com a Cia. Azul e conta com apoio da Prefeitura Municipal de Indaiatuba. Mais informações no *site* www.faici.com.

PROJETO

Teatro Folclórico chega à Indaiatuba na terça-feira

Depois de passar por algumas cidades da região, o Projeto Teatro Folclórico chega à Indaiatuba. A peça será apresentada no Manaem terça-feira, dia 12; na Emeb Doardo Borsari, na quarta-feira, dia 13; na escola Professor Leonel José Vitorino Ribeiro, na quinta-feira, dia 14; e encerra na sexta-feira, dia 15, na Emeb Sérgio Mário de Almeida.

As apresentações ocorrem em dois horários, sempre de manhã e à tarde. A peça é dedicada às crianças entre 6 e 10 anos das escolas públicas e são gratuitas.

O projeto Teatro Folclórico é uma peça teatral leve e de bom tom que pretende retratar mitos e lendas da cultura popular brasileira, destacando a importância do folclore nas questões sociais e ambientais no qual as crianças embarcam em um mundo cheio de fantasia e com seres mágicos.

Durante a peça haverá personagens como o Saci, Curupira e Iara que fazem peripécias na vida dos moradores da Fazenda Esperança.

A peça teatral, leve e de bom tom, retrata mitos e lendas da cultura popular brasileira, destacando a importância do folclore nas questões sociais e ambientais, transportando as crianças para um mundo cheio de fantasias e com seres mágicos. "Teremos a presença dos personagens Saci, Curupira e Iara que fazem peripécias na vida dos moradores da Fazenda Esperança", ressalta uma das integrantes da Cia de Teatro.

Ao término das apresentações será distribuído uma cartilha aos alunos, retratando as lendas dos personagens do folclore brasileiro, Saci-pererê, Caipora, Boitatá, Iara, Boto, Curupira, Mula Sem Cabeça e o Lobisomem, os quais vivem nas matas usando seus poderes e truques para proteger o meio ambiente e ensinar atitudes de preservação.

Projeto

Após passar por Indaiatuba, as apresentações vão aos municípios de Jundiaí e São Bernardo do Campo. O projeto pretende atender mais de 12 mil pessoas e conta com o patrocínio da Mahle Metal Leve SA, por meio do mecanismo de incentivo fiscal Proac-ICMS, com realização do Instituto Eco Ambiental e Social. As apresentações teatrais são realizadas pela companhia de Teatro Parafernalia.

DIVULGAÇÃO

Apresentação acontece em quatro dias no Município

PALLET PORTUS - TRANSPORTES E LOGISTICA
www.palletportus.com.br

PALLET - PORTUS
Ligando você ao mundo de novos negócios!
Office Premiun - Av. Pres. Kennedy, 1386 – Sala 67 | Fone: 3500-4112

Visite nosso site: www.maisexpressao.com.br

esportes

Ciclismo da China pode fazer preparação para as Olímpiadas em Indaiatuba

JEAN MARTINS
maisexpressao@maisexpressao.com.br

O velódromo de Indaiatuba, que ainda está em construção, pode receber a equipe de ciclismo da China na preparação para os Jogos Olímpicos do Rio de Janeiro, que acontece de 5 a 21 de agosto de 2016. Com investimento total de R$ 5.952.564,18, o velódromo começou a ser construído em junho de 2012 e, se tudo ocorrer como previsto no cronograma, deve ficar pronto em setembro deste ano.

O interesse dos chineses foi confirmado durante a semana pelo secretário municipal de Esportes, Humberto Panzetti, em entrevista ao **Mais Expressão.**

Segundo o secretário, houve o contato direto dos asiáticos com Indaiatuba. “Eles nos procuraram e estamos analisando. A ideia é que venham para cá cerca de 30 dias antes dos Jogos, para fazer o trabalho de climatização e utilizariam nosso velódromo para os treinos. Em contrapartida, deixariam os equipamentos de treino, que são de ponta, para os treinamntos da nossa equipe”, explica.

Apesar da proposta, o secretário ressalta que não está nada garantido que os chineses vão se preparar em terras indaiatubanas. Isso porque, segundo ele, mais propostas devem chegar à cidade, de outros países que disputarão os Jogos Olímpicos.

Panzetti acredita que a preferência por Indaiatuba deve acontecer por conta do clima quente semelhante ao do Rio de Janeiro e porque no Brasil só existem quatro velódromos, sendo que o de Indaiatuba e do Rio de Janeiro são os mais modernos. “No Rio eles não vão utilizar o velódromo para treinos, pois o mesmo será usado nas competições. Com certeza Indaiatuba será a mais procurada.”

Mesmo com os interesses, Panzetti não garante se um ou mais países treinarão na cidade, já que isso dependerá da logística de uso do velódromo, o qual também será utilizado pela equipe local de ciclismo e para os campeonatos estaduais e nacionais.

Além do interesse internacional, mesmo ainda sem estar pronto, o velódromo de Indaiatuba desperta interesse também de empresas nacionais. Segundo Panzetti, recentemente uma marca de cerveja o procurou para montar uma equipe de ciclismo na cidade. “É outro projeto que também está em análise, mas também temos que pensar na nossa equipe de ciclismo, que sempre se destacou no cenário nacional e levou o nome do Município nas competições disputadas", explica.

O velódromo também deve ser compartilhado pela Federação Paulista de Ciclismo (FPC) e Confederação Brasileira de Ciclismo (CBC). De acordo com Panzetti, já há grande interesse dos presidentes das duas instituições para que os principais campeonatos, estaduais e nacionais, sejam realizados em Indaiatuba nos próximos anos, além dos treinos das seleções das mesmas.

Destaque

O secretário ressalta ainda que a construção do velódromo é um grande investimento para o Município. “O próprio interesse de realizar treinos preparatórios e os principais campeonatos nacionais, faz com que o outros setores também se desenvolvam, como o comércio, o turismo e a rede hoteleira”, ressalta. “Sem falar que Indaiatuba entra definitivamente na elite do ciclismo.”

Panzetti salienta ainda que toda a verba do velódromo (R$ R$ 5.952.564,18), sendo R$ 5.234.206,17 referentes ao repasse do Governo Federal, foi adquirida por Indaiatuba sempre ter sido referência no ciclismo.

O valor repassado deveria ser utilizado, exclusivamente, para a construção do velódromo. “Indaiatuba tem sua história interligada a prática do ciclismo e, se não fosse por isso, não receberíamos esse investimento”, explica. “Muita gente questiona o porquê de a verba não ser utilizada para a construção de hospitais, por exemplo. O que temos que entender, é que essa verba faz parte do Projeto de Legado das Olímpiadas, não tinha como solicitá-la para outros fins. A cidade recebeu o investimento para o ciclismo, por conta da sua relação com a modalidade, e sequer poderíamos receber o repasse para qualquer outro esporte.”

SCS/PMI

Velódromo de Indaiatuba poderá ser utilizado pela equipe de ciclismo da China ou de outros países que disputarão as Olímpiadas

Velódromo deve ficar pronto até final de setembro

Com início das obras em junho de 2012 e investimento total de R$ 5.952.564,18, sendo R$ 5.234.206,17 em verbas do Governo Federal, se tudo ocorrer como planejado, o velório de Indaiatuba deve ficar pronto este ano, mais precisamente no final de setembro.

A primeira fase começou a ser construída no final do primeiro semestre de 2012, mas precisou ser paralisada em janeiro de 2013. O motivo foi a necessidade de realização de estudos e ajustes da técnica de execução da pista em concreto armado, uma vez que foram constados problemas em outras pistas do mesmo modelo, que prejudicavam sua funcionalidade.

Com isso, as obras foram retomadas no final de abril de 2013 e, com novo calendário de serviços conforme técnica adotada, foram concluídas em agosto de 2014.

Com investimento de R$ 1.322.992,26, sendo R$ 975 mil referentes ao convênio com o Ministério de Esportes, a primeira parte previu a construção da pista do velódromo. O espaço tem 250 metros lineares e ocupa uma área de 2.876,76 m².

Em julho de 2014 foi iniciada a construção do Centro de Formação de Atletas de Alto Rendimento – Ciclismo, que foi a segunda fase do velódromo. O custo é estimado é de R$ 4.629.571,92, sendo R$ 4.259.206,17 em verbas do Governo Federal.

Nesta etapa está sendo construída a arquibancada para atender o público e o bloco das equipes. Ela será coberta e terá capacidade para cerca de mil pessoas, ocupará uma área de 873,40m². O projeto ainda inclui lanchonete, apoio para lanchonete, sala de segurança, ambulatório, pátio, sanitários masculinos, femininos e acessíveis, além de depósitos.

O bloco das equipes terá 1.146,62m² e incluirá dez boxes para equipes com banheiros, ambulatório, sala de imprensa, administração, rack para som e vídeo, cozinha, despensa, refeitório e terraço.

Mesmo com a crise e cortes no orçamento dos ministérios, Panzetti garante que obra não deve paralisar, porém os atrasos no repasse das verbas são inevitáveis. “Funciona da seguinte forma: a gente constrói, é feito a medição do que foi realizado e passado ao Ministério, depois a verba é repassada ao Município”, explica.

O último repasse, por exemplo, estava atrasado segundo Panzetti e só foi liberado ao Município na última quarta-feira, dia 29 de abril, no valor R$ R$ 1.322.987,70.

DESTAQUE

Atletas locais sobem ao pódio nas competições no Dia do Trabalhador

As equipes de Indaiatuba de bicicross, ciclismo e xadrez, garantiram medalhas na disputa do Circuito 1º de Maio, que aconteceu em referência ao Dia do Trabalhador e foi realizado na última sexta-feira, dia 1º.

O bicicross, por exemplo, alcançou a média de 13 pódios na 6ª Copa de Bicicross. No total, foram conquistadas seis medalhas de ouro, uma medalha de prata e seis de bronze, sob o comando do treinador Jonas Pereira.

A medalha de ouro foi conquistada por Eduarda Sampaio (Feminino 11/12 anos), Igor Guido (Novatos 6 anos), Isabella Soares (Feminino 10 anos), Luan Fanger (Novatos 15/16 anos), Luan Sampaio (Expert 13/14 anos) e Vinicius Gama (Expert 17/24 anos). A prata ficou com Luiz Laskani Neto, na categoria Novatos 9/10 anos.

Os bronzes vieram com Felipe Vanz (Novatos 11/12 anos), Luis dos Santos (Expert 13/14 anos), Matheus Rosa (Expert 11/12 anos), Paulo Ferreira (Júnior Men), Ricardo de Freitas (Elite Men) e Sandro Camargo (categoria MTB).

A competição contou com 126 pilotos das cidades de Indaiatuba, São Paulo, Aguaí, Americana, Cosmópolis, Itu, Jarinu, Paulínia, Salto, São José dos Campos, Sorocaba e Votorantim, disputando 30 baterias em 26 categorias.

Xadrez

Já a equipe de xadrez de Indaiatuba, apoiada pela Secretaria Municipal de Esportes, garantiu nove troféus – concedidos do 1º ao 3º lugar de cada categoria – e 13 medalhas (4º a 6º lugar) para o Município em três torneios realizados.

Sob a coordenação do treinador Evans Fritsch, 27 jogadores indaiatubanos subiram ao pódio pela cidade. Todas as provas foram válidas para o Rating FIDE/CBX.

Já no ciclismo, durante a tradicional Prova Ciclística 1ª de Maio, o melhor resultados dos indaiatubanos veio com Maiara Ubner de Melo, que ficou na segunda colocação da categoria Estreantes Speed.

esportes

Curta nossa página: www.facebook.com/jornalmaisexpressao

Desfalcado, Primavera viaja à Barretos

JEAN MARTINS
maisexpressao@maisexpressao.com.br

LUCIANO DIBALBINO/ASSERRORIA PRIMAVERA

Contra o mesmo Barretos (adversário de hoje) Fantasma ficou no empate de 1 a 1

Com possíveis cinco desfalques e ainda buscando uma vitória no quadrangular final, a equipe do Primavera vai a Barretos hoje, dia 8, quando às 20h30 enfrenta novamente os donos da casa, pela quarta rodada da última fase do Paulista da Série A3. Uma derrota pode por um fim ao tão sonhado acesso a A2 da competição.

Expulsos na última partida, o lateral Leandro e o volante Xisto estão fora da partida de hoje. Quem também não entra em campo é o meia Paulo Morais, que contraiu dengue e segue em tratamento.

Mas a principal baixa é a ausência do goleiro Jefferson. Há 13 jogos o arqueiro jogava pendurado com dois cartões amarelos e acabou tomando o terceiro na última rodada. "Foi um cartão injusto, fui falar com o jogador do Barretos, que é meu amigo, e o árbitro achou que eu estava reclamando com ele. Depois fiquei sabendo que o juiz me expulsou por orientação do quarto árbitro", lamenta. "A gente fica triste, ainda mais por estar fora de uma partida importante para o time. Queria muito poder ajudar, mas vou ficar na torcida e acredito que quem entrar vai dar conta do recado."

O arqueiro é a principal referência da equipe e é adorado pelos torcedores. Para se ter uma ideia da importância do goleiro, Jefferson foi titular de toda a campanha deste ano e de 2014. Ele esteve na meta primaverina em 40 jogos.

Outra possível baixa da equipe é o atacante Léo Souza. Ele também está doente, com suspeitas de dengue ou virose.

Outra dificuldade enfrentado pelo clube é conseguir alcançar uma vitória no quadrangular final. O time estreou em casa perdendo de 1 a 0 para o Taubaté. Na sequência, alcançou no empate, dessa vez por 2 a 2 contra o Atibaia na casa do adversário. Já no último sábado, dia 2, o time esteve bem perto de conquistar a vitória.

No Gigante da Vila, o Primavera começou bem e abriu o marcador aos 22 minutos do primeiro tempo, com Léo Souza. Mas no finalzinho do segundo tempo, após falha do zagueiro Lucas, Igor empatou para o Barretos.

Para o técnico Lelo, a vitória não veio ainda por conta da dificuldade da competição. "Fazendo uma análise, o campeonato mostra esse cenário", diz. "Se a arbitragem não tivesse interferido nos dois jogos em casa, o resultado poderia ter sido diferente. Mas ainda seguimos 'vivo' na competição. A atual fase do campeonato permite que possamos vencer uma partida fora de casa e pontuar."

Classificação

Com dois empates e uma derrota, o time indaiatubano segue na lanterna do Grupo 3, com dois pontos, mesma pontuação do Atibaia na penúltima colocação. O Barretos é o segundo colocado, com quatro pontos. Na liderança está o Taubaté, com sete pontos.

Para o lateral-direito Rafinha, apenas a vitória interessa ao Primavera. "O clima aqui é bom e estamos treinando forte. O Lelo vem conversando com a gente sobre a importância de conquistar três pontos na sexta-feira (hoje)", diz. "Ainda temos chance do acesso e estamos passando por situação semelhante à campanha do ano passado. Mas tudo ainda está indefinido."

Depois de enfrentar o Barretos hoje, o Primavera já tem novo compromisso na próxima quarta-feira, dia 13. No Gigante da Vila, às 15 horas, o time enfrenta o Atibaia.

Grupo 02

Participantes	P	J	V	E	D	GP	GC	SG
1º Votuporanguense	7	3	2	1	0	6	3	3
2º Juventus	4	3	1	1	1	6	3	3
3º Grêmio Osasco	2	3	0	2	1	2	4	-2
4º Internacional	2	3	0	2	1	1	5	-4

Grupo 03

Participantes	P	J	V	E	D	GP	GC	SG
1º Taubaté	7	3	2	1	0	5	3	2
2º Barretos	4	3	1	1	1	5	5	0
3º Atibaia	2	3	0	2	1	6	7	-1
4º Primavera	**2**	**3**	**0**	**2**	**1**	**3**	**4**	**-1**

Fonte: Federação Paulista de Futebol (FPF)

Sub-20 estreia amanhã no Paulista

Enquanto a equipe principal está na última fase, o time Sub-20 do Primavera inicia nova disputa no Campeonato Paulista da categoria. A estreia é em casa, no Gigante da Vila. O confronto será amanhã, dia 9, às 15 horas, contra o Capivariano.

A equipe do Fantasma está no Grupo 2, ao lado de Francana, Ponte Preta, Batatais, Capivariano, XV de Piracicaba, Guarani, Independente de Limeira, Ituano, Mogi Mirim, Rio Branco de Americana e Rio Claro.

A competição conta com 48 participantes, divididos em quatro grupos com 12 times cada.

O campeonato será disputado em cinco fases. Na primeira, os clubes se enfrentarão dentro do grupo, em partidas de ida e volta, classificando-se os quatro melhores colocados. A competição começa hoje, dia 8, e tem previsão para terminar no dia 28 de novembro.

Base

Quem também joga em casa no final de semana são as equipes Sub-15 e Sub-17 do Primavera. No sábado, dia 9, o primeiro time enfrenta o Guarani às 9 horas. O Tricolor vem de um empate de 1 a 1 contra o Ituano, fora de casa, e está na liderança do Grupo 4, com dez pontos.

Já o time Sub-17 enfrenta também o Bugre, mas na partida agendada para às 10h45. A equipe também empatou em 1 a 1 contra o Ituano no final de semana e está na sexta colocação da Chave 4, com quatro pontos.

COMEMORAÇÃO

Por conta do Dia das Mães, principais campeonatos da cidade paralisam rodada

Por conta do Dia das Mães, celebrado no próximo domingo, dia 10, a bola não irá rolar nos campos pelas principais competições da cidade. Os campeonatos do Indaiatuba Clube, Clube 9 de Julho e da Liga Regional Desportiva Indaiatubana (Lidi) voltam a ser disputados na quarta-feira e no próximo domingo, dias 13 e 17.

Pela Lidi, tanto a Primeira quanto a Segunda Divisão do Campeonato Amador não vão ter rodada no final de semana. Mas a bola rolou no último domingo, dia 3. Foram cinco jogos pela Série A, com os seguintes resultados: Paulistinha 2 x 3 Mastiga Samba, Jardim Brasil 1 x 5 União Paraná, União Agrícola Cardeal 1 x 0 Unidos Bahia, Santa Cruz 1 x 1 Operário e América/Santa Inês 0 x 1 Ponte Preta.

Com a disputa da segunda rodada, estão na liderança do certame Mastiga Samba e Ponte Preta, ambos com seis pontos. União Cardeal, Jardim Brasil, União Paraná e Paulistinha estão com três pontos cada. O Operário é o sétimo colocado, com dois pontos. América e Santa Cruz têm um ponto cada, seguido pelo Unidos Bahia, na lanterna, e nenhum ponto somado.

Já na Segunda Divisão do Campeonato Amador, foram oito confrontos: Os Mineiros 2 x 0 Benfica, Atlético Paulista 2 x 3 LBC, Minas 2 x 2 Comercial, Bandeirantes 7 x 1 Elias Fausto, Pimenta 0 x 1 Florence, São Francisco 3 x 1 Huaxipato, Galo 0 x 2 Camisa 10 e Mora do Sol 0 x 6 Vale Verde.

Com mais uma rodada, o líder do Grupo 1 é o São Francisco, com seis pontos, a mesma pontuação do Bandeirantes. Com três pontos está o Vale Verde. Ainda não pontuaram no certame o Morada do Sol, Elias Fausto e Huaxipato.

Na Chave 2, com seis pontos, o Camisa 10 é o líder. Florence e Minas vêm logo em seguida com quatro pontos. O LBC tem três pontos e o Comercial tem dois. Com um ponto estão Galo e Atlético Paulista. O último colocado do grupo, ainda sem pontuar, é a equipe do Pimenta.

Paralisação

O futebol também dará uma trégua no Campeonato de Futebol de Minicampo, organizado pelo Clube 9 Julho. A bola também não rola no final de semana nas duas competições organizadas pelo Indaiatuba Clube, sendo as copas Loucos Por Esporte de Futebol Veterano e Atlanta de Futebol Master.

Já na última quarta-feira, dia 6, dois jogos foram realizados pelo Campeonato de Futebol de Minicampo do Clube 9 de Julho. No primeiro embate, pela categoria Máster, o Cavifer goleou o Ice Bears pelo placar de 9 x 3. No segundo jogo, o time do Lar de Idosos Girassol fez 2 x 1 no Casa das Embalagens, pela categoria Super Máster.

Outras duas partidas estão marcadas para a noite da próxima quarta-feira, dia 13. Às 19h15 jogam Decor Fest e Vizzent Calçados, pelo Veteranos; e às 20h15, pelo Máster, o embate será entre Vidraçaria Kyoto e Balilla.

DIVULGAÇÃO

No campeonato Clube 9, o Cavifer goleou o Ice Bears por 9 x 3

Curta nossa página: www.facebook.com/jornalmaisexpressao

acontece

Cinema

SHOPPING JARAGUÁ INDAIATUBA

O FRANCO ATIRADOR - Lançamento - Ação - Classificação 16 anos - 116 minutos - LEGENDADO - Quinta (7) a Quarta (13): 16h25 / 21h45 - DUBLADO - Quinta (7) a Quarta (13): 19h10

TIMBUKTU - Sessão do Cineclube Indaiatuba - Drama - Classificação 14 anos - 96 minutos - LEGENDADO - Somente no Terça (12): 19h30. Para este filme, ingresso único R$ 8,00 para todos.

VINGADORES - ERA DE ULTRON - 3ª semana - Ação / Aventura - Classificação 12 anos - 150 minutos - 3D - DUBLADO - Quinta (7), Sexta (8), Segunda (11) e Quarta (13): 17h40, Sábado (9) e Domingo (10): 14h40 / 17h40 *A versão 3D dublada não será exibida no Jaraguá na terça, dia 12 - 3D - LEGENDADO - Quinta (7) a Quarta (13): 21h00* *A versão 3D legendada não será exibida no Jaraguá na terça, dia 12 - CONVENCIONAL - DUBLADO - Quinta (7) a Quarta (13): 16h00 / 18h45 / 21h30

VELOZES E FURIOSOS 7 - 6ª semana - Ação - Classificação 14 anos - 138 minutos CONVENCIONAL - DUBLADO * - Quinta (7) a Segunda (11): 20h30 *Esta versão será exibida no Jaraguá somente até segunda-feira

CINDERELA - 7ª semana - Aventura / Romance / Fantasia - Classificação Livre - 111 minuto - DUBLADO - Quinta (7), Sexta (8) e Segunda (11): 18h10, Sábado (9) e Domingo (10): 15h20 / 18h10 Esta filme será exibida no Jaraguá somente até segunda-feira

POLO SHOPPING INDAIATUBA
Como é bom estar AQUI!

CÁSSIA ELLER - Fazendo parte do "Maio Musical" da Secretaria da Cultura - Comédia / Musical - Classificação 12 anos - 116 minutos - NACIONAL - Somente no Segunda (11): 15h30 / 19h00
Para este filme, ingresso único R$ 5,00. Renda total revertida para o Fundo Municipal de Cultura

ENTRE ABELHAS - 2ª semana - Drama - Classificação 14 anos - 82 minutos - NACIONAL - Quinta (7) a Domingo (10): 16h30 / 19h40 / 22h00, Segunda (11), Terça (12) e Quarta (13): 16h30 / 19h40

UMA LONGA JORNADA - 2ª semana - Drama - Classificação 12 anos - 128 minutos - DUBLADO - Quinta (7) a Quarta (13): 16h00 - LEGENDADO - Quinta (7) a Quarta (13): 18h50

NOITE SEM FIM - 2ª semana - Ação - Classificação 16 anos - 114 minutos - LEGENDADO - Quinta (7) a Quarta (13): 21h45

VINGADORES - ERA DE ULTRON - 3ª semana - Ação / Aventura - Classificação 12 anos - 150 minutos - 3D - DUBLADO - Quinta (7), Sexta (8), Segunda (11), Terça (12) e Quarta (13): 15h20 / 18h20 / 21h25, Sábado (9) e Domingo (10): 14h25 / 18h20 / 21h25 - 3D - LEGENDADO - Sábado (9) e Domingo (10): 15h20 - CONVENCIONAL - LEGENDADO - Quinta (7) a Quarta (13): 17h35 / 20h40

CADA UM NA SUA CASA - 5ª semana - Animação / Comédia / Aventura - Classificação livre - 99 minutos - 3D - DUBLADO - Quinta (7), Sexta (8), Terça (12) e Quarta (13): 18h00, Sábado (9) e Domingo (10): 14h45 Excepcionalmente este filme não será exibido na segunda, dia 11, no Polo

VELOZES E FURIOSOS 7 - 6ª semana - Ação - Classificação 14 anos - 138 minutos - 3D - DUBLADO - Quinta (7), Sexta (8), Terça (12) e Quarta (13): 20h10, Sábado (9) e Domingo (10): 17h10 / 20h10 Excepcionalmente este filme não será exibido na segunda, dia 11, no Polo

Horóscopo de 08 a 14/05

por Alex Costa Guimarães

Áries 20/03 a 20/04

O ariano se sentirá mais aberto ás questões afetivas, sentimentais, ao mesmo tempo desejará liberdade em seus relacionamentos. Terá mais facilidade de gerenciar os outros, o sócio ou cônjuge nessa fase. Só precisa ter paciência para entender que os outros têm valores diferentes do nativo. Controle seus gastos.

Touro 21/04 a 20/05

O taurino vivencia uma fase muito limitada. Seus sentimentos, sua maneira de ver a vida, sua maneira de tratar com os outros, seu modo de agir, tudo isso estará sendo exigido pela universo para que seja harmonizado em sua vida. Portanto, o nativo sentirá que está sendo cobrado nesses aspectos. Liberte-se de valores antiquados.

Gêmeos 21/05 a 20/06

Nesse inferno astral o geminiano sente que sua mente está meio presa, limitada, não tem o raciocínio rápido, e que suas emoções prendem muito essa manifestação. Tenha paciência. Sua respiração é importante nesse momento. Não mantenha sua respiração curta, assim você evita que surja tristeza.

Câncer 21/06 a 21/07

O canceriano estará focando sua visão em seus projetos e em suas amizades. Havendo uma tendência a re-orientar seus valores de vida através desses dois setores. Seu raciocínio lógico entra por um período em baixa, onde sua maneira de conversar, de se expressar (falar, gesticular) pode não transmitir as idéias do jeito que o nativo gostaria de transmitir.

Leão 22/07 a 22/08

O leonino sente que novas ideias,novos projetos de vida estão ocorrendo em sua mente e que isso será um ponto importante para gerar liberdade interior em sua maneira de lidar com as situações. No momento, o foco do nativo é em seu futuro, preocupado com fatos que estarão para ocorrer ainda. Cuidado com sua tendência a irritação nas conversas com os outros.

Virgem 23/08 a 22/09

Atenção a sua vida profissional será o foco dessa semana. Necessidade de modificar seus valores pessoais urgentemente. Gastos imprevistos podem ocorrer com sua saúde ou com seu cônjuge. Cuidado com sua alimentação, e seu nervosismo, risco de cirurgia nessa fase.

Libra 23/09 a 22/10)

Agitação enorme em seus relacionamentos: sua sociedade, seu casamento, os contatos com os outros. O libriano terá que se esforçar para manter a calma nos relacionamentos que estiver tendo. Risco de ruptura afetiva ou contratual. Dificuldades em harmonizar sua ação com seus desejos.

Escorpião 23/10 a 21/11

Suas atitudes estão sendo avaliadas pelos outros , portanto pode sentir que suas ação geram dificuldades nos relacionamentos, na harmonia ao redor de si. Risco de rompimento de relações por excesso de rigidez e orgulho. Use sua sensibilidade a seu favor e não contra você. Organize suas emoções.

Sagitário 22/11 a 21/12

Mudanças em seus projetos, em suas amizades, rompimentos afetivos inesperados, tudo isso pode deixar o sagitariano um pouco mais nervoso com a situação. Evite ser muito rígido em sua opinião, reveja suas atitudes. Isso provavelmente evitará rompimentos de alguns laços importantes.

Capricórnio 22/12 a 21/01

O nativo está enfrentando muita coisa que deixou guardada embaixo de seu tapete para resolver depois. Agora estará enfrentando posturas, hábitos e desejos que deixou em segundo plano. Dentro de casa ou na família, riscos de rompimentos afetivos por desejo de liberdade.

Aquário 21/01 a 18/02

A mente aquariana está intensa e contraditória, ao mesmo tempo que deseja conhecer coisas novas está tentando melhorar o que já conhece. Momento intenso nas relações. Avalie seu modo de falar e de se expressar com os outros. Procure expressar o que de forma clara.

Peixes 19/02 a 19/03

Muita agitação para o pisciano, novos relacionamentos, reforma dos valores que possui e revisão dos conhecimentos que tinha até então. Momento importante para dar uma mudada na aparência e renovar hábitos para rejuvenescer. Sua maneira de conversar estará afetando seu trabalho.

Equi Pinturas Company

Aplicações de Texturas Artesanais - Impermeabilização
Aplicações de Massa Corrida - Grafiato
Pinturas comerciais - Pinturas Industriais - Pinturas Residenciais
Texturas Projetadas - Concreto Aparente Especializado

equi.pinturascompany@gmail.com
Tels.: (19) 99913 - 9754 | (19) 99167 - 9278 | 99164 - 2300

Boanerges Gonçalves

social

http://sociaisculturaisetc.blogspot.com.br/

Iguatemi inaugura sua expansão

O Shopping Iguatemi Campinas realizou na última quinta-feira, dia 30 de abril, o evento de inauguração da sua chiquérrima expansão. A festa reuniu a fina flor da sociedade campineira e também da região. Carlos Jereissati Filho se fez presente, quando apresentou para os convidados, autoridades e imprensa, a expansão do Shopping de Campinas. E como não podia deixar de ser, as dondocas indaiatubanas se fizeram presentes.

Comemorando o niver no Let's Eat Indaiatuba no último dia 28

Cada dia mais bela, Laila Junqueira Lobo comemorou seu aniversário com alguns amigos e familiares. O encontro aconteceu no Let's Eat de Indaiatuba, na noite de terça-feira, dia 28 de abril.

Inauguração da R&R Design

Pelas mãos de Tânia D'Avila, aconteceu na noite de terça-feira, dia 28 de abril, a inauguração da R&R Design, localizada na Rua Padre Bento Pacheco, 1.309, no Centro de Indaiatuba. A loja traz várias opções para designers e decoradores.

Festival Food Truck em Indaiatuba

Campeão paulista de luta de braço

O jovem Josué Alexandre Ferreira, de Indaiatuba, sagrou-se Campeão Paulista Junior, categoria Sub-18 - 60 kg. A conquista veio no Campeonato de Luta de Braço, em Capivari. O atleta teve patrocínio do restaurante O Mineiro, local onde trabalha.

23º Edição do Maio Musical

Abertura do 23º Maio Musical, com o excelente show de Letícia Nicolielo e Banda, além da apresentação da convidada Sara Bonfim.

Escola de Joalheria Arte e Oficina

A Primeira exposição dos alunos da Escola de Joalheria Arte e Oficina de Vera Mourier, no La Fê Café, foi um sucesso. Foram apresentadas peças lindas e belos *designs*.

A rádio do 'Koringa' está no ar

O animado Koringa lança hoje, dia 8, o projeto de implantação e operacionalização de uma rádio exclusivamente pela internet, através da tecnologia *streaming*, que é capaz de reproduzir áudio gravado ou ao vivo. A webarádio Ioiô (www.radioioio.com.br) terá uma programação voltada ao público infanto-juvenil e consequentemente aos pais e avós, que poderão ouvir nos seus computadores, *notebooks* e também na versão móbile (aplicativo para celulares), em qualquer parte do mundo. O tempo que as crianças passam em casa depois da escola torna-se mais divertido, tirando-as um pouco da frente da TV. Com isso, cria-se com essa programação, uma forma de distrair as crianças, aproveitando este tempo para proporcionar cultura e aprendizado de maneira lúdica e divertida. Também utiliza uma linguagem universal da música, oferecendo opção de qualidade com mensagem e conteúdo diferenciado. Dessa forma, evita-se que a criança seja alvo fácil de mal feitores, páginas de conteúdo proibido e músicas de gosto duvidoso. Haverá ainda o sorteio de uma bicicleta.

Rotary Cocaes e a Passadoria do Lar São Francisco de Assis

Na tarde da última quarta-feira, dia 29 de abril, o Rotary Club de Indaiatuba Cocaes fez a entrega e instalação dos equipamentos para a passadoria do Lar São Francisco de Assis. O companheiro Ivan Assariti realizou toda parte elétrica, que se fez necessária, e a real instalação dos equipamentos. Tudo isso foi possível, pois o clube recebeu um belo Subsídio Distrital de Rotary.

Lançamento da Campanha Camiseta da Apae 2015

A Associação de Pais e Amigos Excepcionais (Apae) reuniu colaboradores, patrocinadores e imprensa, num delicioso coquetel na Cervejaria Devassa do Polo Shopping Indaiatuba. O encontro foi para apresentar a campanha Camiseta da Apae 2015, com o tema "Respeitando as diferenças, Somos Todos Iguais", com a presença do ilustríssimo prefeito Reinaldo Nogueira (PMDB); do diretor **Grupo Mais Expressão**, Admilson Redecopa; do proprietário da Congesa, Athos Mazoni, e demais patrocinadores.

Clube de Mães da ACRI

A Associação de Cônjuges do Rotary Club de Indaiatuba (Acri) realizou na noite de terça-feira, dia 05, a festiva de encerramento do Curso de Mães, com entrega de certificados, presentes, e também foi sorteados dois carrinhos de bebês. Uma noite linda e emocionante, principalmente com a chegada repentina do marido da participante do curso, Maricléia, todo afoito com o nascimento de sua criança, cuja mãe não pode estar presente a festiva pelo fato ter acontecido algumas horas antes.

infantil

Visite nosso site: www.maisexpressao.com.br

LABIRINTO

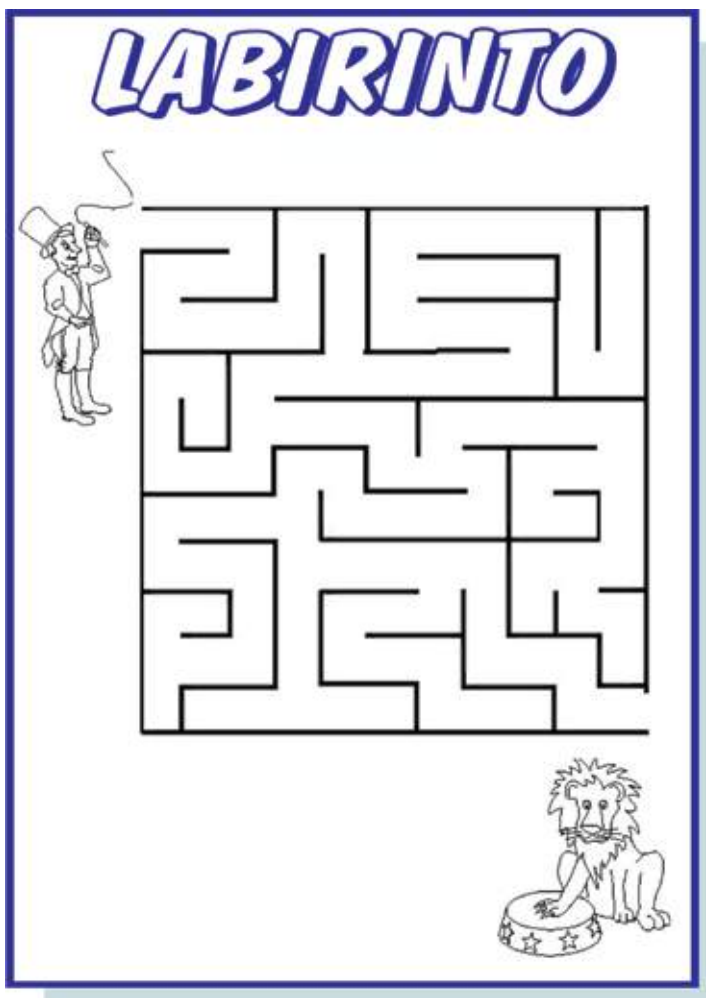

CRUZADINHA

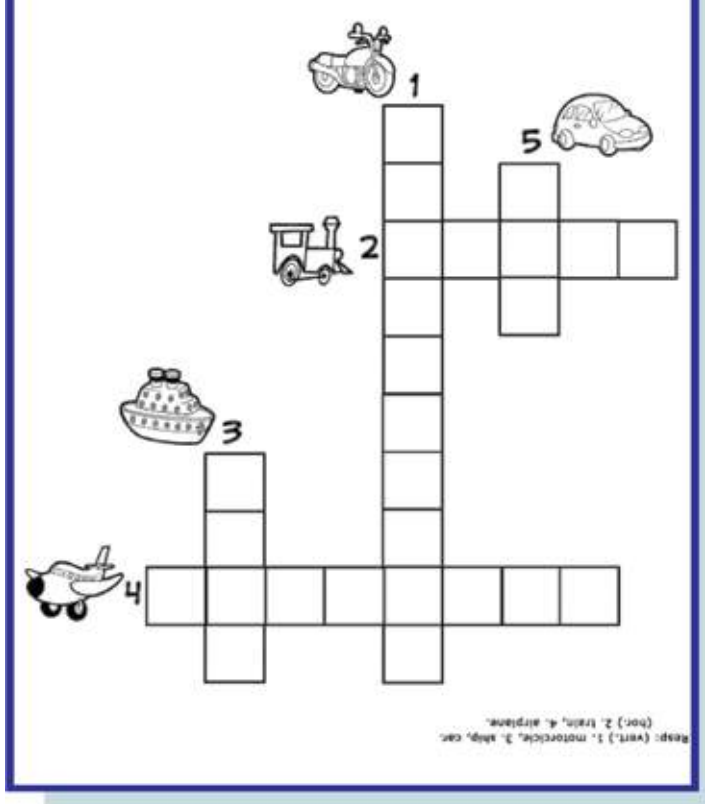

LIGUE PONTOS

Miguel Cruvinel Caires comemorando o aniversário no Objetivo

Felipe Garzella de Souza comemorando o aniversário no Objetivo

Bel comemorando seu niver de 5 anos com a Mamãe Geane Moino, na Pizzaria Babbo Giovani

Pablo

Alunos do 7º Ano do Colégio Meta visitaram o Memorial do Rio Tietê

Yago comemorou seus 12 anos no Balacobaco Buffet Infantil, ao lado de seus pais Juliana e Cristiano e de seus irmãos Gui, Miguel e Yasmin

Yago, saindo da “Maquina do Parabéns”, ao lado de sua mãe Juliana. Sua festa foi realmente do Balacobaco

A professora Angélica e seus alunos do Maternal 1 do Colégio Meta

Alunos do 7º Ano do Colégio Meta em saída pedagógica

Equipe Pré-Mirim Escola de Futebol Oficial do Cruzeiro é campeã da Copa Cidade

Escola de Futebol Oficial do Cruzeiro posicionada para mais um jogo

social & gastronomia

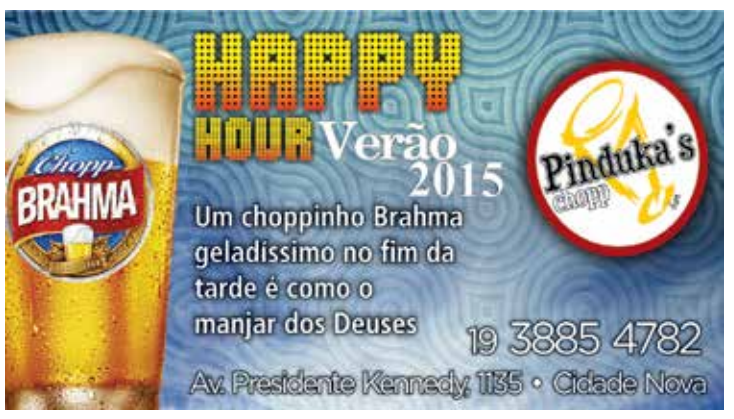

José Salustiano, no Restaurante Dom Apollo

Márcio e Edilene Martins no Restaurante Dom Apollo

José Carlos, Ramon e a aniversáriante Téia, no Restaurante Barnabé

Carlos Vacare e Nelson Melo no Restaurante Barnabé

Jorge e Ramon, da HCon Engenharia, no Restaurante Rincão Gaúcho

Luiz Fernando no Restaurante Rincão Gaúcho

Mary e Marisa no Restaurante Moqueca

Paulo Monte Mor, Solange e Thiago, no Restaurante Moqueca

Solange, com os clientes Carlos e Aparecido, da Sabor + Sabor Salgados e Doces

Rayra e Robson na Pizzaria Skinão

Hamilton Lombardi e Renata Rotella na Pizzaria Babbo Giovanni

Alexandre e Carolina na Pizzaria Babbo Giovanni

Novidades

Sônia Fonseca
fotos@maisexpressao.com.br

Le Luh Salão de Festas
O mais novo espaço para o seu evento:
Casamentos • Bodas • Kids • Aniversários • Confraternizações
Informe-se: Tel: 19 3392-6063 - 3017-0917 - www.leluh.com.br

A Nova Loja
Dia das Mães!
Nova Coleção
Outono Inverno
Vestidos de Noiva
Festas - Casamentos e formaturas
Está chegando muitos vestidos de festa. Venha Conferir!!!
R. Ademar de Barros, 1011
Centro - Tel.: 3875-1760

Adelaide Decorações
Dia das Mães!
Novas Tendências
Cortinas, Persianas, Papel de Parede, Piso Laminado, Colchas, Almofadas, Tapetes, Toldos, Telas Mosquiteiras e Revestimentos Adesivos
3894-4638
3312-2477
99763-2829
Av. Itororó, 704
Cidade Nova I
www.adelaidedecoracoes.com.br

OLIMAQ
Assist. Téc. em Máq. de Costuras Ind. e Domésticas
Dia das Mães!
Aproveite para presentear sua Mãe com a promoção de máquinas de costura doméstica e industrial
Máquinas de bordado
Agulhas e Linhas
Todos tipos de acessórios e peças para costura e aviamentos
Suaves pagamentos
Autorizada Singer - Brother
Fone: 3935-3634
Rua Soldado João Carlos de Oliveira, 2000
Jd. São Francisco
(atrás da Fundituba)

Pensou em Moda, pensou... Vitorello
DIA DAS MÃES
Nova Coleção
OUTONO INVERNO
MODA JOVEM, FESTA, FITNESS PRAIA
Até o XGG
Aceitamos todos os cartões e ASPMI
INDAIATUBA
Lj. 1 - R. Candelária, 737 -F: 3875-6629
Lj. 2 - 2 Entr.: R. XV Novembro, 1042
(esq. c/ R. 24 de Maio) F: 3875-6586

Center Noivas - Coleção Gardênia

Para as futuras noivas, não deixe de conferir a Coleção Gardênia da Center Noivas, que está um encanto. E para presentear sua Mãe, "A Nova Loja" é uma excelente opção. Com casacos, cardigans, vestidos curtos e longos, pijamas, blusas e até *plus size*. Sua Mãe vai adorar!

Inauguração

Vilma, proprietária da Vilma Modas, inaugurou na quarta-feira, dia 6, mais uma loja, agora no Shopping Jaraguá, loja 38. Confira a nova coleção Outono/Inverno com lindos vestidos, blusas, batas e etc, com lindas estampas e cores da nova tendência Outono/Inverno. Para presentear sua mãe vale a pena conferir. Parabéns, Vilma! E sucesso nesso novo empreendimento!

Caipirão, 13 anos de sucesso!

Com 13 anos de existência, o Caipirão faz sucesso com seus pratos, principalmente o filé à parmegiana, que é conhecido aqui em nossa cidade e região. Para o almoço do Dia das Mães, é uma excelente idéia, oferecendo também picanha grelhada, filé em várias opções, strogonoff, tutu a mineira, peixes, camarões, joelho de porco, espaguetes, pratos executivos, saladas, sobremesas e bebidas em geral. O restaurante fica na Rua Martha Camargo Ifanger, 18, no Parque São Lourenço. Tel: (19) 3885-5434. Parabéns Francinete, muito mais sucesso!

Presentes a partir de R$ 19,90

Para o Dia das Mães, a Vitorello acaba de receber a maravilhosa coleção fitness da "Rola Moça", com modelos diferenciados, estampados e cores da nova estação. Confira também a coleção Outono com modelos moda jovem e festa até o XGG. Vale destacar que a loja possui presentes a partir de R$ 19,90, muitas blusinhas e saias por apenas R$ 39,90. Ótimo presente!

Novidade

Além das máqinas de costura doméstica e industrial, confira na Olimaq a última novidade: Máquina de Barra Eletrônica. Lembrando que a loja ofecere acessórios e máquinas para presentear sua mãe. Ótimos preços, confira!

Decoração

Para decorar sua casa, não existe nada melhor que a Adelaide Decorações. Ela oferece papel de parede, cortinas, persianas, colchas, almofadas, além de pisos laminados, telas mosquiteiras e toldos. Ligue já e agende um horário sem compromisso. Tudo muito lindo!!!

Harmony Centre Esthetique

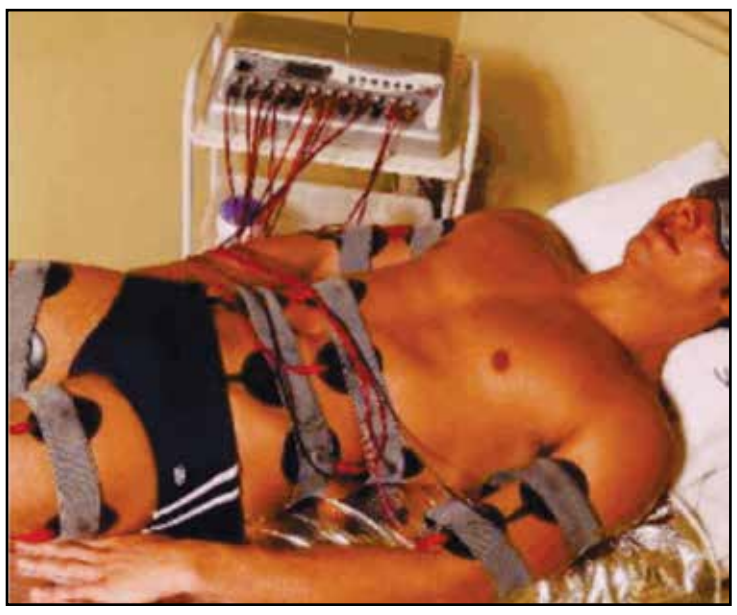

Quedma e Clayton, proprietários da Harmony Centre Esthetique - Massoterpia e Estética oferecem para a face: depilação masculina e feminina, limpeza de pele, renoface, peelling, tratamento para acne e rejuvenescimento. Para o corpo: depilação masculina e feminina, drenagem linfática, massagem relaxante e turbinada, tratamento para gordura localizada, celulite e flacidez. O lugar certo para sua beleza. O centro fica na rua Pedro Gonçalvez, 1356 - Fones: 3329-6318 - 3801-4790 - 98872-5882. Você vai amar. Parabêns aos proprietários e sucesso!

Salão de Festas e Festa Infantil da Le Luh

Os momentos mais importantes de sua vida merecem comemoração mais que especial. O Le Luh Salão de Festas é a mais nova opção de Indaiatuba e região, estrutura completa para transformar seus eventos particulares ou corporativos, em momentos inesquecíveis, e ainda possui o espaço Le Luh Kids para aniversários de criança. Informe-se já no 3392-6063 ou 3017-0917. Você vai se encantar!

"A Nova Loja" agradece a oportunidade de participar do aniversário maravilhoso de 15 anos da nossa super querida Ana Paula Ambiel.

Escola "Artes em Cerâmica" Calliopi
Torno - Raku - Escultura - Modelagem - Esmaltação
Queima de alta e baixa temperatura
AULAS
Indaiatuba - Quintas e Sextas
São Paulo - Seg, Ter e Qua.
Com a professora Calliopi
Al. das Begônias, 80 - Cond. Rec. das Flores - Itaici
(19) 3894-8737 - (11) 5521-3989 - (11) 5547-0454

Casa da Esfiha
Comida Árabe
Dia das Mães
Leve sua Mãe neste dia para saborear nosso Banquete Árabe e a noite Delícias Árabes
Delivery 0800 10 9006
Rua Pedro de Toledo, 320 - Centro - www.casadaesfiha.com.br

gente de expressão

Cely Garcia celygarcia@maisexpressao.com.br

João e Irma Ratti comemoram 38 anos de casados ontem, dia 7. Que Deus abençoe essa união.

Iara e Mariza em exposição de presentes para o Dia das Mães da APAE no Pão de Açúcar

Alunos da Abid participam do 19º Dançarte na cidade de Salto

Grupo Infantil -1º lugar na modalidade jazz, considerado o melhor grupo infantil da noite

Grupo Juvenil - 2º Lugar na modalidade Estilo Livre

Inauguração com muito estilo da mmartan, agora na Av. Kennedy, 1142 - Cidade Nova I

Sueli Pezzo Silva e Sonia Carpi

Wellington Faria com a Blogueira Nilda Takeuti

Amanda e Marcos Felipe Schimidt

Fabiana Carpi com sua Equipe: Fernanda Pereira, Wellington Faria de Almeida, Adriana Bonatto, Rafael Bueno Aguiar, Caroline Silva e Mirian Estaropolis

Vera Spanazzi, Vilma Pereira Secco e Vani Rieder

Ciaei - A Bachiana Filarmônica com apoio da marca Honda, se apresentou no Ciaei em Indaiatuba. O espetáculo, sob a regência do maestro João Carlos Martins, apresentou composições de Beethoven, Guerra Peixe, N.Hess, Morricone, Astor Piazzolla, entre outros nomes que fizeram história na cena da música clássica mundial.

Desejamos sucesso à nossa Miss Indaiatuba, Ester Coutinho, que concorre ao Miss São Paulo!! Para votar, acesse o *site* www.facebook.com/missindaiatuba

Lançamento da Campanha das Camisetas 2015 da Apae, na Choperia Devassa do Polo Shopping.

A campanha 2015 foi desenvolvida pela agência Platz e teve o patrocínio de Adrimel Sorveteria, Congesa, Eurofins, **Jornal Mais Expressão**, Mercado Pet, Net Santos Serviços de Telecomunicações, Novus do Brasil Comércio e Importação e O Mineiro Restaurante. Para adquirir sua camiseta, ligue para (19) 3801.8898 - Valor R$ 25

Prefeito Reinaldo Nogueira, a secretária de Educação Rita de Cássia Transferetti, o presidente da Apae Gentil Pacione e Athos Mazzoni da Congesa.

Autoridades, diretoria da Apae e patrocinadores

gente de expressão

Admilson Redecopa redecopa@maisexpressao.com.br

A aluna do Colégio Rodin, Lethicia Klinke, e o orientador educacional Ricardo Posso

As alunas do Ensino Médio do Colégio Rodin, Mariana Poletti, Chloe Goldstein e Lara Lopes

Os alunos do Colégio Rodin, Gustavo Montenari, Vitor Hideki, João Pedro e Luis Bernardo

Projeto do Colégio Epsiteme - Horta na Escola-recreação!

Equipe Verde trabalhando no pedágio da Ginco do Objetivo

Equipe Azul no pedágio da Ginco do Objetivo

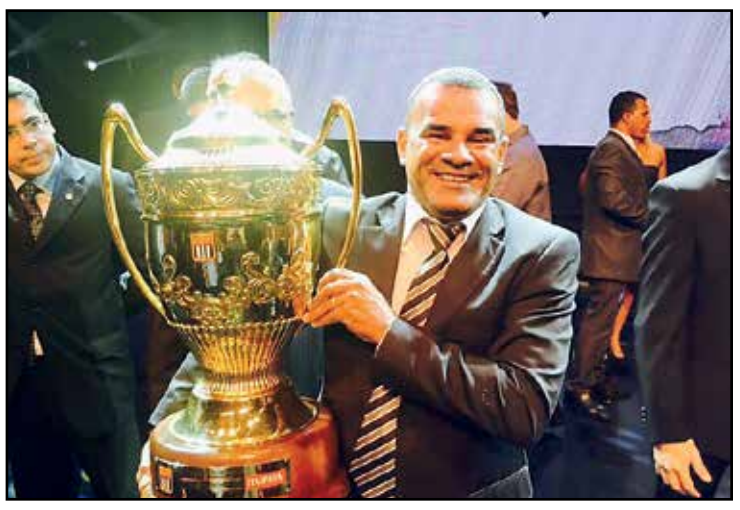

Professor Luiz Carlos segura a taça de Campeão do Paulistão, em jantar com time do Santos

Equipe Vermelha no pedágio da GINCO do Objetivo

Equipe Amarela no pedágio da GINCO do Objetivo

Venha cortar o seu cabelo na Barbearia The Black Jan! Rua Manoel do Vale, 46, no Jardim Morumbi. Tel: (19)99307-6516

Giovana ,Victória e Laila .Lindas amigas inseparáveis almoçando no De La Marie! Hummmm. Rua Sorocaba, 184. Tel: (19) 3875-3573

Carlos, cliente VIP da Espagueteria Rossato. Venha conhecer as delícias das massas! Rua 11 de Junho,1285. Tel: (19) 2516-3198

Lúcia Ramos, a marca de lingerie que realiza os desejos mais íntimos das mulheres! Seja você uma revendedora. Fone: 3834-1768

Bruna, funcionária da Loja das Caixas

Nicoly Ifanger, MC Biel e Nicoly Viscome, na Loja Multi Ponto no Polo Shopping

Claudia Shirano almoçando com a cliente Jessica, da Loja Bella Donna Moda e Beleza

Professor Zeca, da Escola de Futebol Oficial do Cruzeiro, em recente visita na Toca da Raposa em Mina Gerais

CRONOGRAMA DO CONCURSO

1.Somente poderão se inscrever no Concurso Rainha 2015:·Mulheres acima de 18 anos, sem limite de idade. -Qualquer estado civil.-·Residentes de Indaiatuba.- .Não será exigida altura mínima. Modelos de qualquer agencia.

2.Modelos agenciadas:·Ao preencher e assinar a ficha de inscrição deverão seguir todas as regras mantendo a exclusividade durante toda a vigência do concurso, a partir da data da assinatura e enquanto estiver concorrendo.-·Caso seja eleita devera manter a exclusividade ate passar a faixa no próximo ano.-·Somente poderá participar dos eventos de sua agencia mãe, quando não estiver mais ligada ao concurso.-·Será desclassificada caso não mantenha a exclusividade.

3.Fica vetada a participação de candidatas que:·Não residam em Indaiatuba. -·Estejam participando de qualquer outro concurso de beleza seja ele na categoria de festa de rodeio ou não.-·Vencedoras deste concurso em 2014 ou qualquer outro que tenha acontecido na cidade.

4.Documentos exigidos no ato da inscrição:·Copia e original do RG.-·Copia e Original de comprovante de endereço no próprio nome, dos pais, ou cônjuge.

5.Inscrições - Escolha uma dessas quatro datas em Abril (sábado ou domingos):·Dias: 11 e 12, 18 e 19, 25 e 26 das 17h00 as 19h00. A última chamada será no dia 06/05 as 16h00 - Agencia de Modelos Silvana Mantoanelli - Rua Paul Harris 226, Cidade Nova.-·**Copia e original de RG e comprovante de endereço em Indaiatuba.-**·Preencher e assinar a ficha de inscrição e regulamento do concurso.-·**Pagar taxa** no valor de R$ 50,00 em dinheiro.-·**Posar para foto de cadastro** que será utilizada para identificação da candidata e para critério de votação na eliminatória fechada ao publico que acontecera em maio.-·Passar por **entrevista com a produção** do concurso.

6.Produção para foto oficial para identificação da candidata.-·A candidata devera vir maquiada e com os cabelos soltos.-·Comparecer trajando short ou minissaia jeans, com bota ou salto.-·Camiseta regata simples ou top, branca ou preta.-·Não devera vir com camisa ou b**7.Eliminatória em maio**·Serão publicados data e local no Jornal Mais Expressão e na fanpage oficial do concurso e posteriormente o resultado com o nome das classificadas.-·Evento fechado ao publico e convidados, onde faremos a avaliação pela beleza, fotogenia e postura.

8.Foto oficial:·As candidatas aprovadas participarão de um ensaio fotográfico na Agencia de Modelo para a produção da Foto Oficial do Concurso.-·A foto será postada na Fanpage do concurso e no site agito.com e a que obter mais curtidas recebera um prêmio especial e a vencedora não terá pontuação extra, e continuara concorrendo igualmente as outras candidatas.

9.Divulgação da festa e dos patrocinadores:·As classificadas deverão participar de toda a divulgação da festa,-·Todas serão escaladas pela produção que respeitara os horários de trabalho e estudo das candidatas.

10.Junho – Semifinal:·Todas as candidatas se comprometem a venda de 10 convites antecipados cada, pois será aberta ao publico.-·Somente haverá essa etapa de acordo com o numero de inscritas esperado pela produção.lusa com mangas, e nem com chapéu.

11.Julho – Final: ·Todas as candidatas se comprometem a venda de 10 convites antecipados cada, pois será aberta ao publico.-·As candidatas terão produção de cabelo e maquiagem e não poderão se produzir por conta própria correndo o risco de sofrerem advertência e ate possível desclassificação, pois deverão respeitar os profissionais do patrocinador de make up.-·As vencedoras terão produção de make up em todos os dias da festa.

12.Premiação:·Os prêmios serão divulgados com o decorrer do concurso, pois ate o ultima fase na final teremos possibilidades de novos patrocinadores.As vencedoras assinarão contrato de exclusividade por um ano com a produção do concurso que devera promover eventos juntamente com seus patrocinadores.-·Participarão do programa Top Show dando entrevista e com o make in off e suas fotos do ensaio produzido.

14 ANOS NO MERCADO

R. RIBEIRO

ENGENHARIA E CONSTRUTORA

- ADEQUAÇÃO E REGULARIZAÇÃO DE EDIFICAÇÕES JÁ EXISTENTES
- PROJETOS
- LAUDOS PARA REFORMA (NBR 16280)
- VISITA TÉCNICA COM OU SEM LAUDO
- LEVANTAMENTOS QUANTITATIVOS
- PROJETOS AMBIENTAIS
- PROJETOS PARA CETESB
- AVCB
- PINTURA
- HIDRÁULICA
- ALVENARIA
- ELÉTRICA
- EDIFICAÇÕES

Av. Geraldo Hackmann, 726 - Sala 03 - Cecap II
Tels.: 19 3834-3444 | 3834-3466 | 99913-7304 | 99390-7544

UNIÃO Imóveis
CRECI: 051.526-F

LOCAÇÃO - ADMINISTRAÇÃO - VENDAS

Plantão de Vendas: 19 99244-8398 - 19 99247-4316

www.uniaoimoveisindaiatuba.com.br - contato@uniaoimoveisindaiatuba.com.br

Rua 05 de Julho nº 1.183 - Centro - Indaiatuba/SP - Fone: 19 3834-8948

CA00946 - Cond. Fechado - Linda Casa - AT: 300m² - AC: 240m² ,Ótimo Acab., todos os cômodos c/ armários, escritório, coz planeja, escadas em marmore travertino, aquecedor solar R$ 980.000,00

CA00953 - Cond. Fech. de Alto Padrão - Linda Casa, acab. em porcelanato e mármore nas escadas, aquec. solar, 4 suites (sD 1 master), sala c/ pé direito duplo, escrit., pisc. de alvenaria, churr., vest., paisagismo. Consulte-nos

CA01025 - Jd. Pau Preto - Casa Nova - Acabamento em porcelanato - 3dorm(sendo 1 suite), wc social, sala 2 amb, coz americana, lavabo, churrasqueira, edícula, garagem 2 carros.

LOCAÇÃO

TERRENO

TR00179 – Terreno Comercial – Jd. Esplanada (Excelente localização - frente p/ Avenida) – AT: 418m² – R$ 1.700,00 + Iptu

SALÃO E SALAS COMERCIAS

SL00057 – Centro – Sala Comercial – Piso Superior – Centro – próximo ao Shopping Jaraguá – AU: 45m² c/ wc – R$ 750,00 + Iptu

SL00051 – Cidade Nova - Salão Térreo – AU: 70m² c/ banheiro e cozinha, prox a Av. Tamandaré – R$ 1.800,00 + Iptu

SL00082 – Cidade Nova – Salão Térreo – Frente p/ Av. Itororó - AU: 65m² c/ banheiro, cozinha planej c/ fogão, 2 salas – R$ 1.800,00 + Iptu

OPORTUNIDADE - SL00069 – Jd. Pompeia – Premium Office – Complexo Comercial c/ Torres Comerciais e Mall de Serviços, localização privilegiada - AU: 40m² c/ wc, porcelanato, estacionamento – R$ 1.800,00 + Cond. + Iptu

SL00084 – Centro – Excelente localização – AU: 70m² - c/ 2 banheiros, cozinha e despósito – R$ 2.000,00 +Iptu

SL00020 – Cidade Nova – Frente p/ Av. Conceição – AU: 83m² - Ótima Localização - mezanino e wc – R$ 2.200,00 + Iptu

SL00083 – Cidade Nova – Salão Comercial - Frente P/ Av. Pres. Vargas – AT: 500m² - acabamento em porcelanato, 2 banheiros – R$ 8.600,00 + Iptu

CASA

CA01162 – Jd. California – 2dorm, sala, coz, wc, lavand, garagem – R$ 1.100,00 + Iptu

CA00219 – Pq. das Nações – 2dorm(Sendo 1 suite), sala, coz, wc, lavand, garagem coberta 2 carros – R$ 1.200,00 + Iptu

CA01130 – Pq. das Nações – 2dorm, sala, coz, wc, lavand, garagem – R$ 1.200,00 + Iptu

CA00463 – Jd. Alice – 3dorm(sendo 1 suite), sala, coz, wc, lavand, garagem coberta 2 carros – R$ 1.300,00 + Iptu

CA00959 – Vila Todos os Santos – 2dorm(sendo 1 suite), sala, coz, wc, lavand, garagem coberta 2 carros – R$ 1.400,00 + Iptu

CA01172 – Jd. Belo Horizonte – 3dorm(sendo 1 suite), sala, coz, wc, lavand, garagem coberta 2 carros – R$ 1.400,00 + Iptu

CA01169 – Jd. Pau Preto – AT: 250m² - 2dorm, sala, coz, wc, lavand, garagem, quarto de despejo – R$ 1.500,00 + Iptu

CA00399 – Flamboyant – Cond. Fechado – 3 dorm(sendo 1 suite), wc social, sala 2 amb, lavabo, coz, lavand, wc de empregada, garagem – R$ 1.600,00 + Cond. + Iptu

CA01099 – Belle Ville – Cond. Fechado - 3dorm(sendo 1 suite c/ closet), wc social, sala 2 amb, lavabo, coz planej c/ fogão cook e forno elétrico, lavand, churrasq, garagem – R$ 1.800,00 + Cond + Iptu

CA00502 – Casa Bella – Condomínio Fechado – 3dorm(Sendo 1 suite c/ closet e 1 dorm c/ armários), wc social, sala 2 amb, lavabo, coz planej, lavand c/ armários, churrasqueira, garagem 2 carros – R$ 2.300,00 + Cond + Iptu

CA01139 – Vila Todos os Santos - 3dorm(send 1 suite c/ armários), sala ampla, wc social, coz ampla, lavand, edícula com cozinha, churrasqueira, pia e wc, garagem – R$ 2.200,00 + Iptu

CA01096 – Jd. Moacyr Arruda - AT: 300m² - 3dorm (sendo 1 suite), wc social c/ gabinete, sala ampla, cozinha c/ gabinete, sala de jantar, garagem, quintal – R$ 2.700,00 + Iptu

CA00053 – Green View – Cond. Fechado – 4dorm(sendo 2 suites c/ armários), escritório, sala 2 amb, lavabo, coz planej, lavand c/ armários, churrasq, garagem – R$ 3.500,00 + Cond + Iptu

APARTAMENTO

AP00457 – Ed. Azaléia – Portaria 24hs – Área de Lazer – 3dorm, sala 2 amb, coz, wc, lavand, garagem – R$ 950,00 + Cond + Iptu

AP00272 – Ed. Dom José – Centro – 3dorm, sala, coz, wc, lavand, garagem – R$ 950,00 + Cond +Iptu

AP00442 – Fonte de Trevi – Área de Lazer e Portaria 24hs - 3dorm(sendo 1 suite), sala, coz, wc, lavand, 2vagas de garagem – R$ 1.200,00 + Cond. + Iptu

AP00478 – Spazio Illuminare – Portaria 24hs – Área de Lazer - 3dorm(sendo 1 suite), wc social c/ box e gabinete, sala 2 amb, coz c/ gabinete, lavand, garagem – R$ 1.100,00 + Cond + Iptu

AP00447 – La Spezia – Apto Novo – portaria 24 hs - 2dorm(sendo 1 suite), wc social, sala 2 amb, coz, lavand, varanda gourmet, garagem – R$ 1.350,00 + Cond + Iptu

AP00472 – Jd. Pau Preto – Prox. ao Centro - 2dorm(sendo 1 c/ armário), sala 2 amb, coz c/ armários, wc social, lavand, garagem - R$ 1.200,00 + Cond + Iptu

AP00368 – Cidade Nova - 3dorm, sala, coz, wc, lavand, 2 vagas de garagem – R$ 1.200,00 + Cond + Iptu

AP00519 – Portal das Flores – Portaria 24 hs, Área de Lazer Completa – 3dorm(sendo 1 c/ armários), sala 2 amb, wc, coz planej, lavand c/ armários, garagem – R$ 1.300,00 + Cond. + Iptu

AP00477 – Jd. Pau Preto – Prox. ao Centro – Portaria 24hs, salão de festas, sala de ginástica - 3dorm c/ armários(sendo 1 suite), wc social, sala 2 amb, coz planej, lavand, garagem – R$ 1.400,00 + Cond + Iptu

AP00449 – Jd. Sevilha – Ed. Belvedere – Apto Novo - Portaria 24hs – 3dorm(sendo 1 suite c/ armários), sala 2 amb, wc social c/ gabinete, coz planej, lavad c/ armários, varanda gourmet c/ pia e churrasq, prep p/ ar condicionado – R$ 1.500,00 + Cond + Iptu

AP00513 – Patio Andaluz – Linda Área de Lazer - 2dorm(sendo 1 suite c/ armários), sala 2 amb, wc social c/ box e gabinete, coz planej, lavand c/ armários – R$ 1.500,00 + Cond + Iptu

AP00515 – Cidade Nova – Ed. Saint German - 3dorm c/ armários(sendo 1 suite), wc social c/ box e gabinete, sala 2 amb, coz planej, lavand, 2 vagas de garagem e portaria 24hs – R$ 1.500,00 + Cond + Iptu

AP00512 – Ed. Soho – Apto Novo – Excelente Área de Lazer - 3dorm(sendo 1 suite c/ armários), sala 2 amb c/ painel e rack, coz planej, wc social c/ box e gabinete, lavand c/ armários, 2 vagas de garagem, portaria 24hs – R$ 2.200,00 + Cond + iptu

AP00296 – Centro – AU: 140m² - 3dorm(sendo 1 suite), sala 2 amb, wc social, coz, lavand, wc de empregada, garagem – R$ 2.000,00 + Cond + Iptu

VENDAS

TERRENOS

TR00507 – Cond Fechado – Res. Brescia – AT: 200m² – R$ 155.000,00

TR00542 – Cond. Fechado - Terra Magna – AT: 360m² - Vista p/ o lago – R$ 360.000,00

TR00482 – Cond. Fechado – Green Park - AT: 300m² – R$ 240.000,00

TR00345 – Jd. Europa – 721m² - Comercial – R$ 375.000,00

TR00179 – Terreno Comercial – Jd. Esplanada (Excelente localização - frente p/ Avenida) – AT: 418m² - Consulte-nos

CHÁCARAS

CH00108 – Mosteiro de Itaici – AT: 2.400m² - AC: 344m² - casa toda avarandada c/ aquecimento solar e ar condicionado, 3 suites, sala 2 amb, sala de home theater, lavabo, escritório, cozinha planej, despensa, lavand, garagem, piscina, churrasqueira, vestiário, quarto de despejo, mini campo e canil..R$ 1.500.000,00

CH00109 – Terras de Itaici – Só terra – AT: 1.000m² – R$ 300.000,00

CASAS COND. FECHADO

CA00954 – Moradas de Itaici – área de lazer completa - 2dorm c/ armários, sala c/ sanca 2 amb, wc social, coz planej, lavand, churrasq, garagem – R$ 360.000,00

CA01068 – Res. Maringá – AT: 300m² - AC: 235m² - Aquecimento Solar – Preparação p/ Ar Condicionado - 3 suites(sendo 1 c/ closet), sala 2 amb, lavabo, coz, despensa, área gourmet, piscina, wc externo, lavand, garagem – R$ 870.000,00

CA00946 – Portal dos Ipês – Linda Casa, Excelente Acabamento - AT: 300m² - AC: 240m² - 3dorm(sendo 1 suite c/ closet e roupeiro c/ armários), sala 2 amb, coz planejada, lavabo, escritório planejado, churrasqueira, wc externo, dorm de empregada, aquecimento solar, cisterna para reuso de água, escadas em mármore travertino – R$ 980.000,00

CA01029 – Res. Amstalden – AT: 360m² - AC: 315m² - Ótimo Acabamento – Alto Padrão - 4 suites c/ armários(sendo 1 c/ closet e hidro), sala de tv, estar e jantar, coz planej, lavand c/ armários, piscina, espaço gourmet, dorm e wc de empregada – R$ 1.500.000,00

CA00953 – Paradiso – AT: 465m² - Linda casa – Alto Padrão - 4suites(sendo 1 master), escritório, lavabo, cozinha planejada, sala de estar c/ pé direito duplo, sala de home Theater, sala de TV, escada revestida c/ porcelanato importado, churrasqueira, vestiário, quarto de despejo, piscina de alvenaria, aquecimento solar, paisagismo, acabamento em porcelanato – Consulte-nos

CASAS

CA01033 – Jd. Morumbi – Casa Nova - 2dorm, sala, coz, wc, lavand, garagem 2 carros – R$ 230.000,00

CA01026 – Jd. Paulista - Casa Nova - 3dorm(sendo 1 suite), sala, coz, wc, lavand, garagem coberta p/ 2 carros – R$ 315.000,00

CA00124 – Vila Furlan – AT: 250m² - AC: 105m² - 3dorm(sendo 2 c/ armários), sala, cozinha, wc social, lavand, garagem p/ 3 carros – R$ 365.000,00

CA00769 – Centro – AT: 192m² - AC: 108m² - 3dorm, sala, copa, cozinha, wc social, lavand, wc externo – R$ 430.000,00

CA01025 – Jd. Pau Preto – Casa Nova – Excelente localização - 3dorm(sendo 1 suite c/ closet), wc social, sala 2 amb, lavabo, coz americana, churrasqueira c/ pia, lavand, edícula, garagem p/ 2 carros – R$ 490.000,00

APARTAMENTO

AP00410 – Centro – Kitnet – AU: 40m² - Edificio c/ elevador – R$ 155.000,00

AP00468 – Jd. Alice – Ed. c/ elevador - 2 dorm, sala, coz planej, wc, lavand, garagem – R$ 225.000,00

AP00323 – Ed. Azaleia – 3dorm, sala, coz c/ armários, wc, lavand, garagem, portaria 24 hs, área de lazer – R$ 240.000,00

AP00202 – Jd. Regente – Ótimo Acabamento - 2dorm(sendo 1 suite), wc social, sala, coz, lavand, garagem – R$ 260.000,00

AP00405 – Jd. Pompeia – Excelente Localização – Prox. ao centro – Apto Novo – 2dorm(sendo 1 suite), sala 2 amb, coz, wc social, lavand, garagem-(aceita financiamento bancário) – R$ 275.000,00

AP00406 – Centro – Apto Novo – 2dorm, sala 2 amb, wc social, coz, lavand, 2 vagas de garagem cobertas, portaria 24 hs – R$ 320.000,00

VENDAS - 19 9.9344-2403

APARTAMENTO

AP0658 99 M² - EDIFÍCIO TULIPAS
3 DORM., SENDO 1 ST., 1 QUARTO PLANEJ., BHº SOCIAL, COZ. PLANEJ., SALA 2 AMB., AS, SACADA, 2 VG. ACEITA TERRENO COMO PARTE DE PAGAMENTO! **R$ 400.000,00**

CASA

CA0545 – 125 M² - JD. REGENTE
3 DORM., SENDO 1 ST., SALA, COPA, COZ., BHº SOCIAL, ÁREA DE SERV. COBERTA, 2 VG. **R$ 333.000,00**

SOBRADO

SO0376 – 105,00 M² - COND. CASA BELA
3 DORM., SENDO 1 SUÍTE, SALA 2 AMB., LAVABO, , COZ. PLANEJ., AS PLANEJ., AQ. SOLAR, QUINTAL COM PAISAGISMO., 2 VG. **R$ 500.000,00**

ALUGUEL - 19 9.9344-2290

SALÕES

SL0053 - 50 m² - VL. MARIA HELENA
SALÃO COM 1 BHº SOCIAL. **R$ 1.500,00 + IPTU**

SL0059 - 200 m² - VL. MARIA HELENA
COPA, 3 WC'S, ELEVADOR, QUINTAL, ENTRADA LAT., ESTAC., **R$ 5.000,00 + IPTU**

APARTAMENTOS

AP0707 – 81,85 m² - RES. GRAND VILLE
3 DORM., SENDO 1 ST, SALA 2 AMB., BHº SOCIAL, COZ., VARANDA, ÁREA DE SERV., 2 VG. **R$ 1.300,00 + Cond. + IPTU**

AP0175 - 85 m² - COND. VERTENTES DE ITAICI
3 DORM., SENDO 1 ST., SALA 2 AMB., SACADA, BHº SOCIAL, COZ., ÁREA DE SERV., VARANDA GOURMET, 2 VG. **R$ 1.500,00 + COND. + IPTU**

AP0683 – 66,44 m² - COND. BELVEDERE
3 DORM., SENDO 1 ST, SALA 2 AMB., BHº SOCIAL, COZ., VARANDA GOURMET, ÁREA DE SERV., 1 VG. **R$ 1.500,00 + Cond. + IPTU**

AP0656 - 60 m² - COND. VILLAGE AZALÉIA
3 DORM., SALA, COZ. PLANEJ., VENTILADORES, BHº SOCIAL, ÁREA DE SERV., 1 VG. **R$ 1.100,00 + Cond. + IPTU**

AP0684 - 80 m² - COND. PLACE VIEW
3 DORM., SENDO 1 ST., SALA 2 AMB., BHº SOCIAL, COZ. PLANEJ., ÁREA DE SERV., 2 VG DE CARRO E 1 MOTO. **R$ 2.750,00 + Cond. + IPTU**

AP0712 - 67 m² - COND. VANDO
2 DORM., SALA, SACADA, BHº SOCIAL, COZ. PLANEJ., ÁREA DE SERV., 1 VG. **R$ 1.200,00 + Cond. + IPTU**

AP0630 - 66 m² - COND. FONTE DE TREVI
2 DORM., SALA, BHº SOCIAL, COZ., ÁREA DE SERV., 1 VG. **R$ 1.200,00 + Cond. + IPTU**

CASAS

CA0382 - 250 m² - JD. PORTAL DO SOL
2 DORM., BHº SOCIAL, COZ., ÁREA DE SERV., 2 VG. **R$ 2.000,00 + IPTU**

CA0382 - 150 m² - JD. DOM BOSCO
3 DORM., SENDO 1 ST., BHº SOCIAL, SALA TV, COZ., ÁREA DE SERV., 2 VG. **R$ 2.000,00 + IPTU**

CA0149 - 300 m² - JD. ESPLANADA
3 STS., SENDO 1 PLANEJ., SALA 2 AMB., JD INVERNO, LAVABO, COZ. PLANEJ., 2 ÁREAS DE SERV., QUINTAL, EDIC C/ CHURRASQ., BHº EXTERNO E QUARTINHO, 4 VG. **R$ 3.000,00+ IPTU**

CA0658 - 150 m² - COND. VISTA VERDE
3 DORM., SENDO 1 ST., BHº SOCIAL, SALA 2 AMB., COZ. AMERICANA PLENAJ., ÁREA DE SERV., CHURRASQ., 2 VG. **R$ 2.700,00 + IPTU**

SOBRADOS

SO0489 - 165 m² - COND. VILLAGIO DI ITAICI
3 ST. SENDO 2 COM CLOSET, SALA 2 AMB., SACADA, SALA TV COM W.C, COZ. PLANEJ., ÁREA DE SERV., ÁREA GOURMET, 2 VG. **R$ 3.100,00 + Cond. + IPTU**

SO0490 - 170 m² - COND. VILLAGIO DI ITAICI
3 DORM. SENDO 1 SUÍTE, SALA 2 AMB., LAVABO, COZ. PLANEJ., ÁREA DE SERV. PLANEJ., QUINTAL, CHURRASQ., 2 VG. **R$ 3.300,00 + Cond. + IPTU**

SO0488 - 323 m² - COND. VILLAGIO DE PORTO FINO
3 DORM., SENDO 1 SUÍTE, SALA 2 AMB., ESCRITÓRIO, BHº SOCIAL, COZ., DESP., ÁREA DE SERV., NHº EXTERNO, QUINTAL, CHURRASQ., 4 VG. **R$ 3.800,00 + COND + IPTU**

SO0493 - 175 m² - COND. VISTA VERDE
3 STS., SENDO 1 C/ CLOSET., SALA 2 AMB., LAVABO, COZ. AMERICANA PLANEJ., ÁREA DE SERV., QUINTAL, ÁREA GOURMET C/ CHURRASQ., 4 VG. **R$ 3.000,00 + COND + IPTU**

CHÁCARA

CH0090 – 1000 m² - COND. TERRAS DE ITAICI
CASA SEMI MOB. - 3 DORM., SENDO 1 ST., BHº SOCIAL, SALA 2 AMB., VARANDA, COZ., PLANEJ., ÁREA DE SERV., QUINTAL, DIVERSAS VG, CX. D'AGUA (7 MIL l). **R$ 2.200,00 + Cond. + IPTU**

CH0006 – 3000 m² - COND. VALE DAS LARANJEIRAS
4 ST., LAVABO, SALA 2 AMB., COZ., ÁREA DE SERV., DORM. EMP., QUINTAL, 4, PORTARIA 24H. **R$ 3.000,00 + Cond. + IPTU**

LANÇAMENTO EM BREVE

200 Apartamentos
2 Dormitórios e Varanda

R$ 99.990,00

Subsídio de até R$ 25 mil

*Vendas serão efetivadas após incorporação imobiliária

Minha Casa Minha Vida

Ágata RESIDENCIAL

Faça o seu cadastro direto na Construtora

RioBranco CONSTRUTORA - INCORPORADORA

Rua Rio Branco, 835 - Centro - Salto
(11) 4029-0050 / 4029-2310

50,83m² - 1 Vaga de Garagem - Quadra Esportiva - Salão de Festas com Churrasqueira - Academia ao Ar Livre - Área de Lazer com Playground

Imagens meramente ilustrativas, podendo haver alteração nas cores e acabamentos.

Móveis e equipamentos meramente ilustrativos, não inclusos no valor do imóvel.

CRECI 04.732

VISÃO IMÓVEIS

O imóvel que você procura só pode estar na imobiliária com a maior quantidade e variedade de produtos do mercado

AP01470 CIDADE NOVA - APTOS NOVOS AU.80m² E 83m² - 3 DORM.(1 SUITE) / SALA AMPLA / COZ. / WC / AS / GAR.2 VAGAS / FINANCIADO PELA CAIXA / ENTRADA + PARCELAS / FASE FINAL DE ACABAMENTO / MENOR PREÇO DO m² DA CIDADE.

CA07268 JD.ITAMARACA - AT.140m² - 2 DORM.(SUITE) / SALA / COZ. / COPA / WC / AS / EDÍCULA / GAR.2 VAGAS. R$ 1.500,00 + IPTU

CA08047 JD.REGINA - AT.150M² AC.130m² - 2 DORM.(SUÍTE) / SALA / COZ. / WC / AS / GAR. R$ 1.500,00 ISENTO IPTU

CA09892 MORADA DO SOL - 2 DORM. / SALA / LAVABO / COZ. / SACADA / WC / AS / EDICULA / GAR. R$ 1.500,00 + IPTU

CA09906 JD.TURIM - AT.150m² AC.80m² - 3 DORM.(SUITE) / SALA / COZ.PLANEJ. / WC / AS / PORTÃO.ELET. / GAR.2 VAGAS. R$ 1.600,00 + IPTU

CA06891 PORTAL DAS ACACIAS - AC.130m² - 2 DORM.PLANEJ.(SUITE PLANEJ.) / SALA + BALCÃO FIXO DE VIDRO / COZ.PLANEJ. / 2WC PLANEJ. / AS / GAR.2 VAGAS / CHUR. / COND.COM SALÃO + CAMPO FUT. + PLAYGROUND. R$ 450.000,00 OU R$ 1.900,00 + COND. + IPTU

CA09762 JD.PAULISTA II - AT.150m2 AC.130m² - 3 DORM.(SUITE) / SALA / COZ. / WC / AS / CHUR / GAR.3 VAGAS. R$ 370.000,00 OU R$ 2.100,00 ISENTO IPTU

CA08048 VL.FURLAN - AT.300m² AC.250m² - 3 DORM. + ARM.(SUÍTE) / 2 SALAS / COZ.PLANEJ. / COPA / 2WC / AS / EDÍCULA / GAR.2+2 VAGAS. R$ 2.500,00 + IPTU

SL00726 CENTRO - SALÃO COM 70m² / WC / FRENTE ENVIDRAÇADA / COZ. R$ 1.800,00 + IPTU + ÁGUA

CH01296 TERRAS DE ITAICI - AT.1.000m² AC.158m² - 3 DORM. (2 SUITES / 1 COM HIDRO) / SALA / COZ.PLANEJ. / WC / AS / CHUR. + FORNO PIZZA / PISCINA PEQ. + OFURO / GAR.2+8 VAGAS. R$ 680.000,00 OU R$ 2.600,00 + COND. + IPTU

CH00991 RECANTO DAS FLORES - AT.5.000m² - 3 DORM.(SUITE) / SALA / COPA / COZ. / WC / AS / CHUR. / FORNO A LENHA / PISCINA / SAUNA / POMAR / GAR. VARIAS. R$ 4.000,00 ISENTO COND. E IPTU

CH00869 COLINAS DO MOSTEIRO - AT.6.540m² AC.1.100m² - MOBILIADO - 4 DORM.(SUITE + CLOSET + HIDRO) / 3 SALAS / LAVABO / COZ.PLANEJ. / 2WC / AS / PISCINA / CHUR. / CASA CASEIRO / GAR.2+2 VAGAS. R$ 1.915.000,00 OU R$ 7.000,00 + COND. + IPTU

Anunciamos seu imóvel nos maiores portais imobiliários do Brasil: imobox, zap|imóveis, VivaReal, trovit, PORTAL DAS IMOBILIÁRIAS

(19) 3875.6230
Unidade Centro - Matriz
R. Pedro de Toledo, 272
Centro

(19) 3835.5662
Unidade Cidade Nova - Filial 1
Av. Pres. Kennedy, 528
Cidade Nova

(19) 3875.3888
Unidade Jd. Morada do Sol - Filial 2
R. Genaro França, 248
Jd. Morada do Sol

Plantão de vendas aos finais de semana na unidade Cidade Nova

Acesse o nosso site: www.visaoimoveis.imb.br

CRECI 13.621
IMOBILIÁRIA CHIDO VENDE
"A Primeira Imobiliária da Cidade de Indaiatuba" 43 Anos
R. 7 de Setembro, 644 - Centro - Indaiatuba - Fone/PABX: (19) 3875-2215 / 99696-8732 - chido@terra.com.br
PLANTÃO: (19) 99698-2366 (Victor) - (19) 99966-3436 (Tika) - (19) 99115-0094 (Célia)

SE O CHIDO ALUGA, ESTÁ BEM ALUGADO

SALA ALUGA

JD. MORADA DO SOL- SL00267
SALÃO COMERCIAL 60 M² C/ WC
R$ 800,00 +IPTU

CENTRO- SL00276
SALA C/ 25M², VENTILADOR, WC E 01 VAGA.
R$ 1.100,00

CENTRO- SL00189

SALÃO C/ 02 WC, LAVAN. 67M²
R. XV DE NOVEMBRO, 428
R$ 2.200,00+IPTU

CASA ALUGA

V. COSTA E SILVA- CA0965
01 DOR, SALA, COZ, WC E A.S.
R$ 700,00+ IPTU

NUCLEO HAB. BRIGADEIRO FARIA LIMA – CA02616
01 DOR, SALA, COZ, 01 WC, A.S, QUINTAL SEPARADO.
R$750,00 + IPTU

JD CALIFORNIA CA02601
01DOR, COZ, SALA,WC, LAVAN, 01 VAGA
RUA DOMACIR STOCCO JR. 869
R$ 800,00+IPTU

JD. BRASIL- CA02714
02 DOR, SALA, COZ, WC, A.S, QUINTAL E 02 VAGAS.
R$ 1.100,00

JD. ALICE- CA02723
02 DOR, SALA, COZ, WC, LAVAN E 02 VAGAS.
R$ 1.200,00

V. ALMEIDA – CA02728
02 DOR, WC, SALA 02 AMB, COZ, A.S E 02 VAGAS.
PRÓXIMO AO PARQUE ECOLÓGICO.
R$ 1.300,00+IPTU

JD. DO VALE- CA02741
03 DOR(01 SUITE), WC, SALA, COZ PLAN, A.S E 02 VAGAS.
R$ 1.300,00+IPTU

JD. ALICE- CA1095
03 DOR(01 SUITE), SALA, COZ, WC, LAVAN, VAGA 02 AUTOS.
R$ 1.200,00+IPTU

PQ BOA ESPERANÇA - CA1045
02 DOR, SALA,COZ, WC, LAVAN, GARAGEM
R$ 1.200,00+IPTU

V. FURLAN- CA02520
03 DOR (01 SUITE), SALA,COZ, WC, QUINTAL E 02 VAGAS.
R$ 1.400,00+IPTU

APARTAMENTO ALUGA

CENTRO- AP00693
KITNET MOBILIADA SEM GARAGEM.
R$ 500,00+COND+IPTU

CENTRO AP00574 OPORTUNIDADE
01 DORM, SALA, COZ, A.S, WC E UMA VAGA
PORTARIA 24HRS.
R$1.000,00 (INCLUSO COND E IPTU)

JD. MONTE VERDE- AP00511
02 DOR(01 SUITE), SALA, WC, COZ PLAN C/ ARM E 01 VAGA.
R$ 1.100,00+COND+IPTU

JD. PRIMAVERA- AP00658
02 DOR (01 SUITE), SALA, COZ, WC, LAVAN E 02 VAGAS.
R$ 1.500,00+COND+IPTU

JD. JULIANA – AP00674
03 DOR (01 C/ ARM), SALA, COZ PLAN, WC, A.S E 01 VAGA.
R$ 1.200,00+COND+IPTU

AQUI SE VIVE –APOO666
03 DOR(01 SUITE C/ ARM), SALA 02 AMB, COZ, A.S C/ ARM, VARANDA GOURMET E 02 VAGAS.
R$ 1.400,00+COND+IPTU

CASA VENDA

JD. EUROPA EUROPA II- CA02671
01 DOR, SALA, COZ, WC, A.S E GARAGEM.
R$ 275.000,00 AT: 250M² AC: 65M²

JD. PANORAMA (SALTO) - CA02733
02 DOR(01 SUITE), SALA, COZ, WC, LAVAN, QUINTAL E 02 VAGAS.
R$ 260.000,00 AT: 150M²/ AC: 69M²

MORADA DO SOL CA02481
TERRENO 250M² CASA 1. 02DORM, 02WC, SALA, COZ, A.S, AMPLO QUINTAL E GARAGEM. CASA 2. WC, DORM E COZ
R$ 280.000,00

JD. MORUMBI- CA02673
01 DOR, SALA, COZ, WC, LAVAN E QUINTAL.
R$ 280.000,00

V. PIRES DA CUNHA - CA02609
02 DOR(01 SUITE), SALA, COZ, WC, LAVAN E 03 VAGAS.
AT:140M²/ AC:70M²
R$300.000,00 (ACEITA PERMUTA)

APARTAMENTO VENDA

CENTRO- AP0154
KITNET MOBILIADA C/ GARAGEM.
R$ 170.000,00

ITAICI – AP00625
03 DOR, SALA,COZ, WC, LAVAN E 01 VAGA.
R$235.000,00

JD. NOVA INDAIA- AP00687
03 DOR(01 SUITE), WC, COZ PLAN, A.S, 01 VAGA, AREA DE LAZER.
R$ 285.000,00 AU: 68M²

V. SFEIR – AP00664
02 DOR, SALA, COZ, WC, LAVAN, DESPE E 01 VAGA.
R$ 320.000,00

JD. POMPEIA- AP00689
03 DOR(01 SUITE), WC C/ BOX, SALA 02 AMB, COZ PLAN C/ FORNO E COOK TOP, A.S E 01 VAGA.
R$ 360.000,00 AU: 88M²

TERRENO VENDA

TERRENO JD. CALIFÓRNIA – TR00707
250m² C/ CASA NOS FUNDOS (02 DOR, SALA, COZ, WC).
RUA DOMACIR STOCCO, 869 PODE DIVIDIR.

CHÁCARA

MOSTEIRO DE ITAICI – CH0193
03 DOR(01 SUITE), WC, COPA, COZ, SALA, PISCINA, FUNDOS CHUR, A.S, 01 DOR, COZ, WC E 01 SALÃO.
VENDA OU TROCA MAIOR OU MENOR VALOR – FACILITA O PAGAMENTO
AT: 2.500M² AC: 164M²
VENDA : R$ 500.000,00 LOCAÇÃO : R$ 2.000,00 +IPTU

Furlan Imóveis
Creci: 100541-F

O seu imóvel está aqui!
Acesse o site e ligue grátis:
Web Site: www.furlanimoveisindaiatuba.com.br
Fone(s): (19) 3016.1636 7811.2551 - ID: 96*73671 / 9801.0265
contato@furlanimoveisindaiatuba.com.br MSN: furlanimoveisindaiatuba@hotmail.com

IMÓVEIS A VENDA

CA00645 – Jardim Morumbi
02 dormitórios sendo 01 suíte. A/T: 137m° A/C: 68m° **R$ 268.000,00**

CA00615 – Jardim Paulista
03 dormitórios sendo 01 suíte. A/T: 150m² A/C: 130m² **R$ 275.000,00**

CA00553 – Jardim Valença
02 dormitórios sendo 01 suíte. A/T: 150m² A/C: 118m² **R$ 280.000,00**

CA00679 – Parque das Nações
03 dormitórios sendo 01 suíte. A/T: 125m² A/C: 118m² **R$ 325.000,00**

CC00075 – Condomínio Fechado
03 dormitórios sendo 01 suíte. A/T: 150m² A/C: 110m² **R$ 460.000,00**

CC00097 – Condomínio Fechado
3 suítes. A/T: 175m° A/C: 170m°
R$ 630.000,00

CC00005 – Condomínio Fechado
03 suítes. A/T: 300m² A/C: 176m²
R$ 750.000,00

CC00002 – Condomínio Fechado
04 Suítes. A/T: 420m² A/C: 300m²
R$ 1.180.000,00

CC00041 – Condomínio Fechado
03 suítes. A/T: 450m² A/C: 367m²
R$ 1.600.000,00

CC00094 – Condomínio Fechado
04 suítes. A/T: 490m² A/C: 355m²
R$ 1.700.000,00

CC00033 – Condomínio Fechado
03 suítes. A/T: 450m² A/C: 377m²
R$ 1.850.000,00

CC00034 – Condomínio Fechado
04 suítes. A/T: 495m² A/C: 430m²
R$ 1.970.000,00

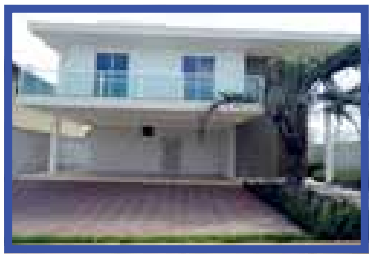

CC00035 – Condomínio Fechado
04 suítes. A/T: 450m² A/C: 420m²
R$ 2.000.000,00

CC00036 – Condomínio Fechado
04 dormitórios sendo 02 suítes. A/T: 495m² A/C: 417m² **R$ 2.085.000,00**

CC00037 – Condomínio Fechado
04 suítes. A/T: 597m² A/C: 515m²
R$ 2.575.000,00

AP00134 - Condomínio Fechado
02 dormitórios. A/T: 60m² A/C: 60m²
R$ 220.000,00

AP00154 – Condomínio Fechado
02 dormitórios. A/T: 63m² A/C 63m²
R$ 265.000,00

AP00149 - Condomínio Fechado
03 dormitórios. A/T: 78m² A/C: 78m²
R$ 270.000,00

AP00164 – Condomínio Fechado
03 dormitórios. sendo 01 suíte. A/T: 70m² A/C: 70m² **R$ 280.000,00**

AP000212–Condomínio Fechado
03 dormitórios sendo 01 suíte. A/T: 108m² A/C: 108M² **R$ 750.000,00**

CH00054 – Terras de Itaici
03 dormitórios sendo 01 suíte. A/T: 1000m² A/C: 240m² **R$ 800.000,00**

CH00034 – Lagos de Shánadu
04 dormitórios. A/T: 5000m² A/C: 600m² **R$ 950.000,00**

CH00062 – Condomínio Fechado
3 dormitórios sendo 2 suítes. A/T: 1250m° A/C: 328m² **R$ 1.100.000,00**

CH00044 – Condomínio Fechado
06 suítes. A/T: 2530m² A/C: 727
R$ 4.360.000,00

CH00045 – Condomínio Fechado
06 suítes. A/T: 2500m² A/C: 700m²
R$ 4.560.000,00

FONES: (19)
LOCAÇÃO 9.8250-0570 9.9710-5995 7405-1648 ID 45*1616002
VENDAS 3875-7672 3016-2888 7405-1651 ID 35*23*49255

CRECI 74914
Duarte Imóveis
VENDE • ALUGA • COMPRA • FINANCIA • ASSESSORIA JURÍDICA
www.duarteimoveisindaiatuba.com.br e-mail:duarteimoveisimobiliaria@yahoo.com.br
RUA REMULO ZOPPI N° 100 (em frente a praça do antiga Tejusa)

Apartamentos
Casas
Terrenos
Áreas e Galpões
Industriais

COMPRE IMÓVEL NA DUARTE IMÓVEIS E GANHE O REGISTRO DO SEU IMÓVEL! ESTAMOS FAZENDO O MELHOR NEGÓCIO PARA VOCÊ!

IMÓVEIS COM 10% 15% E 30% DE DESCONTO.

PROMOÇÃO VÁLIDA 02/05 À 02/06

CASAS EM BAIRROS

CA00842- JD.MONTE VERDE: 125M² AT. 90M² AC. 3 dorms s/ 1 suite, sala, coz, wc, portão eletr. Garagem R$ 320.000,00

CASA NOVA! JD. MORUMBI: 2 dorms s/ 1 suite, sala, coz. Copa, WC, lavand. Garagem c/ 2 vagas. R$268.000,00

VILA SUIÇA: 3 suites, sala, coz. WC, lavabo R$630.000,00

JD. FLÓRIDA: AT: 250M². AC 165M². 3 dorms s/ 1 suite, sala, coz. Churrsq. ACEITA PERMUTA POR CHACARA. R$480.000,00

JD. TEOTONIO VILELA: 3dorms s/ 1 suite, sala, coz. Área de churrsq. Garagem c/ 2 vagas. R$300.000,00

JD. BELA VISTA: 3 dorms s/ 1 suite, sala 2 amb. Coz. Planej. ACEITO PERMUTA POR CASA EM MAIOR VALOR R$640.000,00

APARTAMENTOS

OPORTUNIDADE!!! AP00196- CIDADE NOVA II: 72M². 3 dorms. s/ 1 suite, sala, coz. Planejada, WC. Garagem c/ 2 vagas R$450.000,00 (ACEITA PROPOSTA)

APT° ALTO PADRÃO: 140M². 3 suites, 3 vagas. EXCELENTE LOCALIZAÇÃO R$1.100.000,00

CHÁCARAS

ESTRADA DO FOGUETEIRO: 1430M² AT. 5 dorms. Sala, coz. Lavand. WC. Área Gourmet. ACEITA PERMUTA POR IMÓVEL DE MAIOR VALOR. R$650.000,00

CH00262- RECANTO CAMPESTRE: 2.000M² AT. 60M² AC. 1 dorm s/ suite. Sala, coz. Wc, garagem, camp. De fut. Pomar, varanda R$480.000,00

TERRENOS

TE00203- JD. MANTOVA: 204M² R$116.000,00

TE00207: JD DAS MARITACAS: 168M² R$108.000,00

COLIBRIS: 150M² ACEITA FINANCIAMENTO. R$112.000,00

JD. IMPÉRIO: 150M² R$100.000,00

LOTES DE 150M² A PARTIR DE R$83.500,00 PARCELADO

SALA COMERCIAL

SALA COMERCIAL- EDIF. DIPLOMAT 36.60M² 2 banhs. ACEITA PERMUTA POR TERRENO. R$305.000,00

LOCAÇÃO

CASA- PQ. SÃO LOURENÇO: 2 dorms. c/ suítes, sala planej. coz. WC. Garagem c/4 vagas, portão eletronico. R$2.300,00

APTº - JD. ANDROVAND: 2 dorms. Sala, coz. Americana, WC c/ suíte. Garagem c/ 2 vaga. R$900,00 + IPTU

CRECI: 74092
LOCALIZA IMÓVEIS
10 ANOS
Vende - Aluga - Administra
Locação: 3885-4500
Rua Padre Bento Pacheco, 801 - Centro - (esq. c/ Pedro Gonçalves) - Indaiatuba/SP

VENDAS

CASAS COM 2 DORMITORIOS

COD.213 – JD.MORADA DO SOL – R$350 MIL – 2dorms, sala, coz, wc, garagem. **PODE SER COMERCIAL**.
COD.216 – JD.MORUMBI – R$235 MIL – 2dorms(1st), sala, coz americana, wc, , quintal, garagem.
COD.223 – CIDADE JARDIM – R$310 MIL – 2dorms(1st com closet), sala de estar e jantar, coz planejada, wc, lavanderia, churrasqueira, garagem.

CASAS COM 3/4 DORMITORIOS

COD.333 – JD.MARINGA – R$530 MIL – 3dorms(1st), sala, coz planejada, lavenderia, wc social, chueeasqueira, portão eletrônico, garagem.
COD.342 – PQ. DAS NAÇÕES – R$349 MIL – 3dorms(1st), sala, coz, wc, lavanderia, garagem coberta.
COD.371 – CIDADE NOVA R$360 MIL – 3dorms(1st), sala, coz, wc, lavanderia, churrasqueira, portão eletrônico, garagem para 2 carros.
COD.376 – VL.SUIÇA –R$950 MIL - 3dorms(1st com closet), sala de estar, jantar, tv, coz. c/ armários, dispensa, lavanderia, wc, piscina, churrasqueira, garagem.
COD.378 – JD.DOS COLIBRIS – R$340MIL – 3dorms(1st), sala, coz, wc, lavanderia coberta, churrasqueira, garagem, portão eletrônico
COD.403 – VL.SUIÇA – R$830 MIL – 4dorms(3sts com a/e), sala de estar, jantar, TV, copa, coz, lavabo, wc, edícula, churrasqueira, portão eletrônico, quintal, garagem.

CONDOMINIOS FECHADOS – CASAS

COD.202 – VL.DAS PALMEIRAS – R$370 MIL – 2dorms(1st), sala 2 ambientes, coz planejada, wc, lavanderia com a/e, área gourmet com churrasqueira, quintal, 2 vagas de garagem.
COD.359 – VISTA VERDE – R$615 MIL – 3dorms(2sts), sala 2 ambientes, coz americana com a/e, lavabo, wc social, lavanderia com a/e, churrasqueira, aquecimento solar, pé direito duplo, garagem.
COD.372 – MONTREAL- R$400 MIL – 3dorms(1st), sala, coz americana integrada com área gourmet, lavanderia, wc social, churrasqueira, garagem
COD.375 –MONTREAL – R$530 MIL OU R$495 MIL Á VISTA – 3suites, sala 3 ambientes, coz, lavabo, lavanderia, aquec.solar, churrasqueira, entrada p/2 carros.

TEMOS CASAS E APARTAMENTOS FINANCIÁVEIS – Consulte- nos!

APARTAMENTOS

AP.513 – CIDADE NOVA – R$550 MIL – 3dorms(1st com closet)sala de estar e jantar, copa, coz planejada, wc, lavanderia, garagem
AP.514 – VILA SÃO JOSÉ – R$320 MIL – 3dorms(1st), sala 2 ambientes, coz.planejada, lavanderia, wc com a/e e Box, 1 vaga de garagem.
AP.521 – ANDA LUZ - R$390 MIL – 3dorms(1st), sala, coz. Planejada, wc social, lavanderia, churrasqueira, 2 vagas de garagem coberta.

TERRENOS

TE.09 – ITUPEVA – R$110 MIL – 1000m²
TE.12 – JD.MORADA DO SOL – R$110 MIL – 125m².
TE.13 – VILA RICA – R$120 MIL – 150m².
TE.32 – ITAICI – R$370 MIL – 4000m²

CHACARAS

COD.715 – COLINA I – R$585 MIL – 3dorms(1st), sala 2 ambientes, coz planejada, lavanderia, wc, quiosque de alvenaria, churrasqueira com coz e wc, garagem
COD.751 – VL.DAS LARANJEIRAS – R$780 MIL – 3dorms, sala, coz, wc, garagem
COD.752 – JD.LARANJAIS – R$750 MIL – 4dorms(1st), sala de estar, jantar, tv, copa, coz, lavabo, hall de entrada, varanda, lavanderia, escritorio, dispensa, edícula, churrasqueira, portão eletronico, garagem, pomar, poço artesiano

SITIO

SITIOS EM MONTE MOR APARTIR DE 21.000 M² R$230 MIL

SI.909 – ESTRADA DO FOGUETEIRO – R$1.300.000,00 – 2dorms, sala, coz, dispensa, oficina biblioteca, casa de caseiro, churrasqueira, sauna, mina d'água, lago com peixe, 2 orquidario, pomar

GALPÃO

IC.01 - JD.ESPLANADA – R$1.400,000,00 – Piso inferior : 9, 50x24, 70 (salão), 2wc(1para cadeirante), copa. Piso superior: 5salas com wc e copa.
IC.03 – CENTRO – R$2.500.000,00 – 4 salas inferior, 7 salas superior, 7 wc, elevador para cadeirante.

LOCAÇÃO – CASAS C/ 3, 2 E 1 DORMITÓRIOS

JD.PAU- PRETO – R$10 MIL – SOBRADO COMERCIAL – cima: 4sts, baixo: recepção, 3sts, coz, lavabo, quintal grande com garagem.
CENTRO – R$3.500,00 – COMERCIAL OU RESIDENCIAL R$2.300,00 - 4salas, recepção, 2 wc(1 para cadeirante), coz, dorm de despejo nos fundos.
JD.MONTE VERDE – R$3.500,00 – 2 dorms(1st com a/e), sala, coz, copa, AS, sacada grande, cerca elétrica, piscina 7x3, 5, garagem.
VALE DAS LARANJEIRAS – R$3.100,00 – 3sts, sala 3 ambientes, coz.com a/e, dispensa, dorm. de empregada com wc, garagem, local para festa.
JD.MARINGA – R$2.800,00 – 3dorms(1st) todos com a/e, sala ampla, coz.planejada, wc, lavanderia, churrasqueira, garagem, cerca elétrica, portão eletrônico.
JD.AMERICA – R$2.500,00 – 4dorms(1st), sala, copa, coz, 2 wc, churrasqueira, garagem
VL.RUBENS – R$ 2 MIL – 3dorms(1st), sala, coz, wc, as, garagem.
CIDADE NOVA – R$3 MIL – COMERCIAL – 2dorms, sala, coz, wc, 1 vaga de garagem.
JD.RENATA – R$1.800,00 – 3dorms(1st), sala, coz, wc, lavanderia, quintal, garagem.
VL.FURLAN – R$1.700,00 – sobrado 3dorms(1st), sala, copa, coz, wc, lavabo, escritório, lavanderia, garagem.
JD.COLONIAL – R$1.500,00 – sobrado em cima: 3dorms(1st), wc. Em baixo : sala 2 ambientes, coz americana, dispensa, wc, lavanderia, quintal, garagem para 3 carros.
JD.DOS COLIBRIS – R$1.500,00 – 2dorms, sala, coz, wc, lavanderia.
JD.TROPICAL – R$1.400,00 – 2dorms(1st), sala, coz, wc, garagem para 2 carros.
CIDADE NOVA – R$1250,00 – 3dorms(1st c/a/e), sala, coz c/ a/e, wc, quartinho nos fundos.
VL.BRIZOLA – R$1.200,00 – 2dorms(1st), sala, coz, wc, garagem para 2 carros.
JD.MORADA DO SOL – R$1.200,00 – 2dorms, sala 2 ambientes, coz, 2 wc, lavanderia, garagem. SOBRADO.
COLINA II – R$1.100,00- 2dorms, sala, coz, wc, quintal grande, garagem para 1 carro.
JD.MORADA DO SOL – R$1.100,00 – 2dorms, sala, coz, wc, garagem para 3 carros.
JD.MORADA DO SOL – R$1.000,00 – dorm, sala, coz, wc, sem garagem.
PQ.SÃO LOURENÇO – 1000,00 – 2dorms(1st), sala, coz, wc, garagem
JD.NELLY – R$990,00 – 2dorms, sala, coz, wc, garagem para 1 carro.
JD.RECANTO FELIZ – CARDEAL – R$850,00 – 2dorms, sala, coz, wc, garagem
VL.MERCEDES – R$850,00 – 2dorms, sala, coz, wc, entrada para carro.
JD.MORADA DO SOL – R$800,00 – 1dorm, 1 quartinho, sala, coz, wc, as, entrada para moto.
JD.CARLOS ANDROVANDI – R$760,00 – 1dorm, sala, coz, wc, garagem.

APARTAMENTOS

JD.MORUMBI – R$850,00 – 2dorms, sala, coz, wc, 1 vaga de garagem.
PQ.SÃO LOURENÇO – R$950,00 – 2dorms, sala, coz, wc, 1 vaga de garagem
JD.JEQUITIBÁ – R$1.000,00 – 2dorms, sala, coz, wc, 1 vaga de garagem.
VL. RUBENS – R$1.200,00 – 3dorms, sala, coz, wc, as, garagem.
CIDADE NOVA – R$1.500,00 – 3dorms(1st), sala, coz, wc, lavanderia, garagem.
VL.S.JOSÉ – R$1.500,00 – 3dorms(1st), sala 2 ambientes, coz planejada, wc, lavanderia, área de lazer c/churrasqueira, 1 vaga de garagem
CIDADE NOVA – R$1.950,00 – 3dorms(1st) com a/e, coz planejada, sala, lavanderia, wc, garagem.
CIDADE NOVA – R$2.000,00 – 3dorms(1st), sala, coz com a/e, wc, as com wc, 2 vagas de garagem.
CENTRO – R$2 MIL – 3dorms(1st), sala 2 ambientes, coz planejada, 2 wc social, dispensa, 2 vagas de garagem.
CIDADE NOVA – R$2MIL – 3dorms(1st) com aramarios, sala, coz com a/e, wc, as com wc, 2 vagas de garagem.

CHACARAS

VALE DAS LARANJEIRAS – R$4.500,00 – 3dorms (2st e 1 com closet), wc social, sala 2 ambientes com lareira, copa, coz, lavanderia, wc, sacada, churrasqueira, piscina.

SALÃO

JD.MORADA DO SOL – R$900,00 – 30m², wc, bancada com armários e espelho.
VL.GIORGINA – R$1.500,00 – 60m² + 20m², wc.
JD.DOS COLIBRIS – R$1.500,00 – 80m², com 2wc e duas portas de entrada.
JD.DO VALE – R$1.700,00 – 80m², wc, copa.
JD.MORADA DO SOL – R$1.900,00 – 100m², 2 wc, piso frio.
JD.MORADA DO SOL – R$2.300,00 – 130 m², wc.
JD.REGINA – R$2.500,00 – 30m², wc, área livre grande
CENTRO – R$2.500,00 – 60m², coz, escritório, 2 wc, porta de vidro.
JD.MORADA DO SOL – R$2.800,00 - 150m², wc
CIDADE NOVA – R$3.500,00 – vidro na frente, wc.

SALAS

JD.MORADA DO SOL – R$700,00 – 40m², pia, wc.
VL.SFEIR – R$900,00 – 40m², coz, wc.
JD.MORADA DO SOL – R$900,00 – 60m², pia, wc.
JD.MORADA DO SOL – R$1.200,00 – 100m²

GALPÃO

JD.SANTA RITA – R$4.400,00 – galpão com 219m², escritório, 4wc.

www.localizaimoveis.net com fotos de imóveis para venda

METRO CERTO – CONSULTORIA IMOBILIÁRIA

A MEDIDA CERTA DO MELHOR NEGÓCIO IMOBILIÁRIO

www.facebook.com/metrocertofan
www.metrocerto.com.br
contato@metrocerto.com.br
CRECI 92034

Tels: 019 3016-9320 e 7807-8283 / ID 55*89*10382

Rua Estados Unidos, 385 - Parque Boa Esperança - Indaiatuba

Terreno no condomínio Portal dos Ipês 540m² R$ 500.000,00

Apartamento Edificio Residencial Soho 86m² R$ 480.000,00

Terreno de 780m² frente para avenida com vários condomínios próximos R$ 1.100.000,00 ACEITA-SE parcelamento

ALUGA-SE

03 apartamentos no Edificio Torres da Liberdade/andar alto R$2.200,00 cada

Apartamento Central Parck, com armários 107m² R$ 750.000,00

Casa condomínio Moradas de Itaici 2 dormt c/armários e cozinha planejada R$ 340.000,00

GALPÕES INDUSTRIAIS OPORTUNIDADE PARA INVESTIDOR VENDA DE GALPÕES JÁ LOCADOS. F. 99711-7411 ID: 55*89*10379

APARTAMENTO - RESIDENCIAL GRAND VILLE – AU: 63M² , 3 dorm, 1 suite, sl, coz, lavand., varanda – lazer completo.

MONTREAL RESIDENCE AC:104M² e AT: 150M² - 3 dorm, 1 suite, sl ampla, wc social, coz amer., lavand., churrasq., vg. **R$ 450.000,00**

CONDOMÍNIO RESIDENCIAL GIOVANNA II – AU: 60M² apto 2 dorm., 1 suite, sl, coz amer., wc social, 1 vg **– R$ 275.000,00**

JARDIM MONTE VERDE – AC: 67M² AT: 125M² - 3 dorm, 1 suíte, sl, coz amer., lavand., 1 vaga**. R$ 320.000,00**

MORADAS DE ITAICI – AC: 70M² AT: 150M² - 2 dorm. 1 suite, wc social, sl, coz., churrasq., 2 vg**. R$ 350.000,00**

JD. ESPLANADA – AC: 180M² AT: 300M² 3 dorm., 1 suite, wc social, sl 2 amb., coz, lavand, currasq., wc ext., piscina, 2 vg**. R$ 750.000,00**

RESIDENCIAL JD. VISTA VERDE – AC: 188M² AT: 175M² - 3 dorm., 1 suite c closet, wc social, sl 2 amb., coz amer., lavand, currasq., paisag., 4 vg**. R$ 540.000,00**

CONDOMÍNIO HORIZONTWN – AC: 320 M² - AT: 450 M² - 3 suites c armarios sendo 1 master, wc social, sl 2 amb., coz. plan., lavand, currasq., piscina, quintal amplo, 4 vg 2 cob**. R$ 1.100.000,00**

MONTREAL RESIDENCE AC:110M² e AT: 150M² - 3 dorm, 1 suite, sl 2 amb., wc social, coz amer., lavand., prep. p aquec. solar, 2 vg 1 cob**. R$ 450.000,00**

CONDOMINIO MARIA DULCE AT: 324M² excelente localização. área de lazer completa. portaria 24hrs **- R$ 280.000,00**

RESIDENCIAL MANTOVA – terrenos a partir de 207 m², área de lazer completa, portaria 24hs **- R$ 127.000,00**

IMÓVEL COMERCIAL AV. PRESIDENTE VARGAS AT: 780M² AC: 760M² R$ 3.000,000,00

Vende-seTerreno Residencial Condominio Brésia AT: 240m² valor sob consulta

Vende-se Terreno Condominio Paradiso AT: 567m² R$ 567.000,00

Vende-se Terreno Cond. Vista Verde AT: 175m² quadra 1 R$ 200.000,00

Vende-se Terreno Vale das Laranjeiras AT: 3.000m² R$ 700.000,00

Vende-se Casa Portal do Sol 2 Dorm. R$ 270.000,00

Oportunidade: Vende-se Sala Comercial OFFICE PREMIUM 40m² R$ 220.000,00

Vende-se Apartamento Jardim Umuarama DormiT. R$ 200.000,00

Vende-se Apartamento Residencial Kelly 3 Dormit sendo 1 suit R$ 500.000,00

TERRENO COMERCIAL FRENTE P AV. EM ITAICI 9.340M² R$ 450,00 O M²

SALÃO COMERCIAL NO CENTRO 520M² R$ 18.000,00

LOCAÇÃO GALPÃO INDUSTRIAL AT: 1200M² AC: 900M² R$ 18,00 M²

OPORTUNIDADE PARA INVESTIDORES – LANÇAMENTO COND. EM ITÚ AT:260M² R$ 108.000,00

COND. MARIA DULCE - TERRENO 324M² R$ 280.000,00

TERRENO INDUSTRIAL VITÓRIA MARTINI 1000M² R$ 450.000,00

ÁREA INDUSTRIAL FRENTE P RODOVIA - 200.000M² MONTE MOR – R$ 100,00 M²

TERRENO COMERCIAL FRENTE P AV CONCEIÇÃO 700M² R$ 1.200.000,00

VENDE-SE HARAS – REGIÃO DE ITAICI 100.000M² R$ 37,00 M²

TERRENO COMERCIAL AV. FÁBIO BICUDO 362M² R$ 835.000,00

EXCELENTE SÍTIO ITABORAÍ – CASA SEDE, 3 LAGOS, PISCINA. AT: 20.000M² R$ 1.500.000,00

ÁREA P EMPREENDIMENTO COMERCIAL OU RESIDENCIAL NO CENTRO – 1060M² - SOB CONSULTA

CRECISP

GERALDA MOTA
Creci 64.555 IMÓVEIS

Matriz - Indaiatuba
Av. Itororó, 421 - Piso 02
Cidade Nova - Indaiatuba-SP
(19) 3835-4340 / (19) 99730-6946 vivo
(19) 7815-9751 / ID: 936*13654 nextel

Filial - Salto
Rua Monsenhor Couto, 265
Centro - Salto-SP
(11) 4021-9558
(11) 7745-2015 / ID: 113*4252 nextel

geralda_mota@yahoo.com.br
geraldamotaimoveis

www.geraldamotaimoveis.com.br

CASAS

Cond. Santa Clara (Sobrado) – R$ 1.490.000,00 – AT: 450m² AC: 345m² - Piso Sup. 03 suítes. Piso Inf. 02 suítes, sala 02 ambientes, cozinha, A.S., churrasqueira, piscina, garagem p/ 04 carros.

Cond. Esplendor – R$ 1.200.000,00 – AT: 300m² AC: 190m² - 03 suítes, sala de estar, sala de jantar, área de luz, lavabo, cozinha ampla, área gourmet, piscina, WC externo, garagem para 02 carros, jardim.

Cond. Maria Dulce – R$ 780.000,00 – AT: 300m² AC: 190m² - 03 suítes (01 c/ closet), sala 02 ambs., lavabo, cozinha c/ despensa, área gourmet, churrasqueira, piscina, garagem p/ 02 carros coberta.

Cond. Montreal Residence (Sobrado) – R$ 610.000,00 – AT: 150m² AC: 140m² - 03 dorms (1 suíte c/ closet), sala de estar, sala de jantar, sala de TV, WC, lavabo, cozinha, A.S, garagem.

Cond. Vista Verde – R$ 530.000,00 – AT: 175m² AC: 123m² - 03 dorms (1 suíte), wc, sala, cozinha, A.S, garagem.

Cond. Ekko Houses (Sobrado) – R$ 480.000,00 – AC: 125m² - 03 dorms (01 suíte), sala, cozinha planejada, wc, lavabo, A.S, área de churrasqueira, SPA, garagem p/ 02 carros.

Cond. Montreal Residence – R$ 450.000,00 – AT: 150m² AC: 115m² - 03 dorms (01 suíte), sala, cozinha, lavabo, churrasqueira, A.S, garagem p/ 02 carros c/ portão eletrônico.

Jardim Eldorado – R$ 330.000,00 – AT: 130m² AC: 110m² - 03 dorms (01 suíte), WC social, sala, cozinha, churrasqueira, A.S, garagem para 02 carros.

Jardim União – R$ 297.000,00 – AT: 150m² AC: 84m² - 02 dorms (01 suíte), WC social, sala, cozinha estilo americana, lavanderia, churrasqueira, garagem para 02 carros.

Jardim Monte Verde – R$ 295.000,00 – AT: 125m² AC: 67m² - 02 dorms (01 suíte), WC social, sala, cozinha estilo americana, lavanderia, garagem para 02 carros.

Jd. Colibris – R$ 270.000,00 – AT: 150m² AC: 80m² - 02 dorms, sala conjugada, cozinha planejada, wc, A.S., área de churrasqueira, garagem coberta.

Jd. Alice – R$ 240.000,00 – AT: 125m² AC: 130m² - 03 dorms (01 suíte), sala, cozinha, WC social, A.S., área de churrasqueira, garagem p/ 02 carros c/ portão eletrônico.

Carlos Aldrovandi – R$ 212.000,00 – AT: 120m² AC: 63m² - 02 dorms (01 suíte), sala, cozinha estilo americana, A.S, garagem.

APARTAMENTOS

Ed. Central Park – R$ 750.000,00 – A.U: 107m² - 03 dorms (01 suíte c/ closet), WC, sala 02 ambs., A.S, escritório, cozinha planejada, 02 vagas na garagem.

Ed. Torre Malaga (Cidade Nova) – R$ 430.000,00 – A.U: 84m² - 03 dorms (01 suíte), wc, cozinha, sala de estar e jantar, varanda gourmet, sacada, A.S, 02 vagas na garagem descobertas.

Cond. Res. Ravena – R$ 330.000,00 – A.U: 75m² - 03 dorms (01 suíte), sala, cozinha, A.S, garagem.

Ed. Lucerna (Cidade Nova) – R$ 290.000,00 – A.U: 100m² - 02 dorms c/ armários, 02 wc, sala ampla, cozinha, A.S, 01 vaga na garagem coberta.

Ed. Barcelona (Jd. América) – R$ 280.000,00 – A.U: 56m² - 03 dorms (01 suíte com planejados), sala, cozinha planejada, A.S, 01 vaga de garagem descoberta.

Res. Célia (Jd. Regente) – R$ 260.000,00 – A.U: 67m² - 02 dorms (01 suíte), wc, sala 02 ambs. c/ varanda, cozinha, A.S. c/ varanda, 01 vaga na garagem.

Cond. Spazio Illuminare (Pq. São Lourenço) – R$ 250.000,00 – A.U: 55m² - 02 dorms (01 suíte), wc, sala 02 ambs., cozinha, A.S, 01 vaga na garagem coberta.

Jd. Morumbi – R$ 200.000,00 – A.U: 52m² - 02 dorms (01 suíte), wc, sala, cozinha, A.S, 01 vaga na garagem descoberta.

Cond. Mirim I (Jd. Morumbi) – R$ 145.000,00 – A.U: 43m² - 02 dorms, WC social, sala, cozinha, A.S, 01 vaga na garagem.

TERRENOS

Centro – AT: 323m² - R$ 516.000,00 (Ótima Localização)
Cond. Paradiso – AT: 490m² - R$ 495.000,00
Cond. Santa Clara – AT: 450m² - R$ 430.000,00
Jd. Avaí – AT: 450m² - R$ 392.000,00
Cond. Maria Dulce – AT: 300m² - R$ 235.000,00
Jd. Europa – AT: 250m² - R$ 185.000,00
Cond. Montreal Residence – AT: 150m² - R$ 135.000,00
Cond. Paulista II – AT: 150m² - R$ 120.000,00
Jd. Turim – AT: 150m² - R$ 120.000,00
Cond. Village Moutonnée – Salto/SP – AT: 311m² - R$ 110.000,00
Jd. União – AT: 165m² - R$ 105.000,00
Cond. Jardins do Império – AT: 150m² - R$ 100.000,00
Jd. Monte Carlo – AT: 186m² - R$ 100.000,00
Jd. Veneza – AT: 167m² - R$ 95.000,00

CHÁCARAS

Jardins de Itaici - R$ 1.100.000,00 - AT: 4.000 AC: 1.000 - 03 dorms (02 suítes), sala, cozinha, área de serviço, área gormet, salão de festas com 02 wc, paisagismo, playground, campo, piscina, poço artesiano, casa de hóspedes.

Cond. Vale das Laranjeiras – R$ 900.000,00 – AT: 3.000m² AC: 280m2 – 04 suítes com armários, sala 02 ambs., cozinha planejada, despensa, A.S, garagem coberta 02 carros, pomar.

Sítio Elias Fausto – R$ 850.000,00 – AT: 32.000m² - Casa sede, salão de festas, casa de caseiro, lago. Ac. Permuta em imóvel de Indaiatuba.

Terras de Itaici – R$ 650.000,00 – AT.: 1.000m² AC.: 205m² - 03 dorms (2 Suítes), cozinha, sala de estar, sala de jantar, wc, piscina, área gourmet c/ churrasueira, pomar, garagem.

Colinas I – R$ 480.000,00 – AT:1.000m² AC: 250m² - 03 dorms (01 suíte), sala, coz.,A.S, varanda e garagem.

LOCAÇÃO

-Imóveis Residenciais-

Casa (Sobrado) - Cond. Portal de Itaici - R$ 5.500,00 - 04 dorms (01 suíte master), wc social, cozinha mobiliada, sala de jantar, sala 02 ambientes, AS, piscina, churrasqueira, garagem.

Casa – Cidade Nova I - R$ 3.500,00 + IPTU - 04 dorms (01 suíte) com armários, wc social, cozinha planejada, sala 02 ambientes, AS, edícula, churrasqueira, garagem p/ 04 carros.

Chácara - Itaici - R$ 3.300,00 - 03 dorms (01 suíte), wc social, cozinha, sala de Tv, sala 02 ambientes, AS, piscina, área gourmet completa, salão de festas, garagem.

Casa (Sobrado) – Cond. Ekko Houses (Jd. Bela Vista) – R$ 2.200,00 + cond. + IPTU – 03 dorms (01 suíte), 02 vagas na garagem.

Casa - Cond. Res. da Lagoa - R$ 1.900,00 + cond. + IPTU - 03 dorms (01 suíte), sala, cozinha planejada, A.S., garagem.

Casa – Jardim Brasil – R$ 1.700,00 + IPTU – 04 dorms, WC, escritório, sala 02 ambs., copa e cozinha, edícula, 02 vagas na garagem.

Apartamento – Ed. Villagio D'Amore – R$ 1.600,00 + cond. + IPTU – 02 dorms, WC social, cozinha planejada, sala, A.S, 01 vaga coberta na garagem.

Casa – Jd. América - R$ 1.450,00 + IPTU – 03 dorms (01 suíte), sala, cozinha com gabinete, WC social c/ Box, garagem p/ 02 carros c/ portão eletrônico.

Casa - Jd. São Francisco - R$ 1.350,00 + IPTU - 03 dorms (01 suíte), wc social, cozinha, churrasqueira, AS, garagem para 02 carros.

Apartamento – Ed. Ana Maria – R$ 1.200,00 + cond. + IPTU – 03 dorms (01 suíte), WC planejado, cozinha planejada, sala 02 ambs., varanda gourmet, 02 vagas cobertas na garagem.

-Imóveis Comerciais-

Galpão Industrial – Rec. Campestre Jóia – R$ 8.000,00 + IPTU – AT: 1.000 m² AC: 600m² – piso da fábrica de concreto polido, vestiários com WC para deficiente e escritório.

Salão Comercial – Centro – R$ 8.000,00 + IPTU – AC: 500m² - Salão + várias salas.

Casa Comercial - Centro - R$ 6.100,00 + IPTU - Recepção ampla, 05 salas, 02 wcs, cozinha, área externa ampla.

Salão Comercial – Centro – R$ 7.000,00 + IPTU – AC: 220m² - Salão com 02 wc (01 p/ deficiente), depósito, 01 sala, cozinha.

Terreno Comercial – Jd. Kyoto – R$ 3.500,00 + IPTU – AT: 550m² – Terreno comercial (possui uma construção pequena de 60m²)

Galpão Industrial – Rec. Campestre Jóia – R$ 2.500,00 + IPTU – AC: 162,01 – 01 escritório, WC, refeitório e salão.

GPS IMÓVEIS
CRECI PJ: 19.407

(19) 3935-7666 | Depto de vendas: (19) 3935-6462

LOCAÇÃO, VENDA E ADMINISTRAÇÃO DE IMÓVEIS

RUA JERONYMO PERUCCI, 120 – JD MORADA DO SOL

PARA MAIS INFORMAÇÕES E OUTRAS OPÇÕES DE IMÓVEIS, CONSULTE NOSSO SITE!

www.gpsimoveis.imb.br | gpsimoveis@gpsimoveis.imb.br

CAIXA AQUI

IMÓVEIS PARA VENDA

R$ 140.000,00 - ACEITA FINANCIAMENTO!
APTO EM SALTO - 1 DORM, SALA, COZINHA, LAVANDERIA E 1 VAGA DE GARAGEM - A/U 38,94 M² - AP01052

R$ 340.000,00 – CASA NOVA EM INDAIATUBA - JARDIM DOS COLIBRIS - 03 DORMS (1 SUITE), SALA, COZINHA, ÁREA DE SERVIÇO, CHURRASQUEIRA E GARAGEM P/ 2 CARROS - A/T 150 M² E A/C 115 M² - CA07853

R$ 230.000,00 - APTO EM INDAIATUBA – ED. VILA DAS PRAÇAS - 2 DORMS, SALA, COZINHA, WC ÁREA DE SERVIÇO E 01 VAGA NA GARAGEM. - A/U 50 M²
ÁREA DE LAZER COM PISCINA, SALÃO DE FESTA E PORTARIA 24 HS. - AP01048

R$ 490.000,00 - ACEITA FINANCIAMENTO - CASA EM CONDOMÍNIO EM INDAIATUBA - MONTREAL RESIDENCE - 03 DORMS (1 SUITE), SALA, COZINHA, LAVANDERIA, ÁREA DE SERVIÇO, ÁREA DE LUZ, PISCINA, CHURRASQUEIRA, PREPARAÇÃO P/ AR CONDICIONADO E GARAGEM P/ 2 CARROS - A/T 150 M² E A/C 97,50 M² - CA07873

R$ 250.000,00 - APTO EM INDAIATUBA – ED.VILA PIRES DA CUNHA - 02 DORMS, SALA, COZINHA, ÁREA DE SERVIÇO PLANEJADA E 01 VAGA DE GARAGEM COBERTA - A/U 55 M² - AP01043

***LANÇAMENTO:* Lotes com parcelas que cabem no seu bolso!**

Apartamentos prontos para morar!!!
Consulte-nos!

R$ 340.000,00 - CASA EM INDAIATUBA - JARDIM DO VALLE II - 03 DORMS SENDO 01 SUÍTE C/ AR CONDICIONADO, SALA, COZINHA C/ ARMÁRIO, LAVANDERIA, CHURRASQUEIRA E GARAGEM P/ 2 CARROS - A/T 125 M² E A/C 117,95 M² - CA07835

IMÓVEIS PARA LOCAÇÃO

03 DORMS (01 SUÍTE C/ CLOSET), SALA 02 AMBIENTES, COZ. PLANEJADA, ÁREA GOURMET C/ CHURRASQUEIRA E 02 VAGAS P/ CARRO - **R$ 2.900,00 + COND + IPTU – COND. BELLE VILLE ITAYCY – CA07803**

03 DORMS (01 SUÍTE C/ ARMÁRIOS), COZ. PLANEJADA E GARAGEM (02 VAGAS) - **R$ 1.700,00 + COND + IPTU – ED. VILLA FELICITÁ – AP01016**

IMÓVEIS RESIDENCIAS

CASAS

02 DORMS E GARAGEM - **R$ 900,00 + IPTU – JD. MORADA DO SOL – CA1172.**

02 DORMS E GARAGEM (02 VAGAS) - **R$ 1.300,00 + IPTU - RES. MONTE VERDE - CA07783.**

02 DORMS E GARAGEM (03 VAGAS) - **R$ 1.300,00 – JD. BELA VISTA – CA07753.**

02 DORMS E GARAGEM (02 VAGAS) – **R$ 1.400,00 – PQ. DAS NAÇÕES – CA07227.**

04 DORMS (01 SUÍTE), SALA 02 AMBIENTES, DESPENSA E GARAGEM (02 VAGAS) - **R$ 1.700,00 + IPTU – JD. SÃO FRANCISCO – CA07789.**

03 DORMS (01 SUÍTE MASTER C/ HIDRO), SALA AMPLA E GARAGEM (02 VAGAS) - **R$ 2.300,00 + IPTU – JD. VALENÇA – CA07584.**

CASAS EM CONDOMINIO FECHADO

03 DORMS (01 SUÍTE), SALA 02 AMBIENTES, COZ. PLANEJADA, E 03 VAGAS P/ CARRO - **R$ 2.600,00 + COND + IPTU – COND. VISTA VERDE – CA07756**.

03 DORMS C/ ARMÁRIOS (01 SUITE), COZINHA AMPLA, VARANDA GOURMET, LAVANDERIA C/ ARMÁRIOS, BOX E GABINETES NOS WCS, LUSTRES E ACESSÓRIOS, AQUECEDOR SOLAR E GARAGEM – **METRAGEM MAIOR QUE AS DEMAIS UNIDADES - R$ 3.300,00 + COND + IPTU – COND. JD. DOS AROMAS – CA06924.**

03DORMS (01 SUÍTE), COZ. PLANEJADA, PISCINA, EDÍCULA, CHURRASQUEIRA, GARAGEM (02 VAGAS) – **TODO MOBILIADO - R$4.000,00 + COND + IPTU – COND. CASA BELLA – CA07559.**

04 DORMS (03 SUÍTES E C/ 01 CLOSET), 03 SALAS, COZ. PLANEJADA C/ FOGÃO E GELADEIRA, PISCINA, CHURRASQUEIRA E GAR. - **R$ 8.000,00 + COND. + IPTU – CASA MOBILIADA - COND. JD. VL. PARADISO - CA07600**.

APARTAMENTOS

02 DORMS, 01 VAGA P/ CARRO – **R$ 850,00 + COND + IPTU –ED. SOLAR DOS GIRASSÓIS – AP0048**.

03 DORMS (01 SUITE), 01 VAGA P/ CARRO - **R$ 1.300,00 + COND + IPTU – ED. RESID. RAVENA – AP01028**.

03 DORMS C/ ARMÁRIO (01 SUITE), 02 VAGAS P/ CARROS - **R$ 1.300,00 + COND + IPTU – ED. CAROLINA – AP0071.**

03 DORMS (01 SUÍTE), COZ. PLANEJADA E GARAGEM (02 VAGAS) - **R$ 2.600,00 + COND + IPTU – ED. SOHO – AP01057.**

DUPLEX C/ 03 DORMS (01 SUÍTE), SALA 02 AMBIENTES, COZ. PLANEJADA, DEPENSA E GARAGEM (04 VAGAS) – **R$ 5.000,00 + COND + IPTU - MOBILIADO - ED. HAMPTON GARDENS – AP01027**.

IMÓVEIS COMERCIAIS

CASA COMERCIAL C/ 06 SALAS E 02 WCS - **R$ 3.000,00 + IPTU – CIDADE NOVA I - CA06382.**

CASA COMERCIAL C/ 02 DORMS, SALA, COZINHA, WC SOCIAL, ÁREA DE SERVIÇO, VARANDA, QUINTAL AMPLO E GARAGEM - **R$ 2.100,00 + IPTU – CENTRO – CA07226**.

SALÕES E SALAS

SALÃO A/C 250M² E 03 WCS, MEZANINO DE 50M² C/ ESCRITÓRIO E WC - **R$ 4.200,00 + IPTU – JD. HUBERT – SL0165.**

SALÃO C/ 100M², WC P/ DEFICIENTE, QUINTAL C/ CHURRASQUEIRA E PIA, RECEPÇÃO, 03 SALAS C/ ARMÁRIO E 02 WCS - **R$ 5.000,00 + IPTU - AV. KENNEDY EM FRENTE AO REST. PEZÃO – CIDADE NOVA I – SL00579.**

SALA A/U 46M², 01 WC, GARAGEM (01 VAGA) - **R$ 1.100,00 + IPTU – ED. OFFICE PREMIUM– SL00706.**

GALPÕES INDUSTRIAIS

GALPÃO A/C 240 M², RECEPÇÃO, ESCRITÓRIO E 02 WCS - **R$ 4.500,00 + IPTU – JD. SANTA CRUZ - GL00274**.

GALPÃO A/C 331 M², COZINHA, RECEPÇÃO, ESCRITÓRIO E MEZANINO - **R$ 5.000,00 + IPTU – DIST. RECREIO CAMPESTRE JÓIA - GL00264**.

GALPÃO A/C 750 M², RECEPÇÃO, ESCRITÓRIO E REFEITÓRIO - **R$ 9.500,00 + IPTU - DIST. VITÓRIA MARTINI – GL00257**.

GALPÃO A/C 1.036,31M², A/F 670,00M², A/T 1.201,71M² , PÉ DIREITO DE 8,15M, MEZANINO DE 200,92M² E MAIS DEPENDÊNCIAS - **R$ 17.620,00 – DIST. JOÃO NAREZZI - GL00221.**

RESIDENCIAL IMÓVEIS

COMPRA - VENDA - ALUGA - ADMINISTRA

Fones: (19) 3935-1372 / 3016-1355 / 9205-4322 9752-2170 / 9763-8709 / ID: 97*149480

R. João Martini, 1958 - Jd. Morada do Sol - (Próx. ao Cristo) - Indaiatuba residencial.imoveis.indaia@gmail.com

LOCAÇÃO

JD. MONTE VERDE – 2 D., sala, cozinha, WC – s/ garagem – R$1.000,00.

CASAS VENDA

PQ. DAS NAÇÕES – 2 D., sala, cozinha, WC – R$170.000,00.

JD. MORADA DO SOL – 3 cômodos na frente e 2 no fundo – ótimo para locação – R$165.000,00.

JD. HUBERT – 2 D., sala, cozinha, garagem para 2 carros - próximo ao Parque Ecológico – R$ 270.000,00

JD. PAULISTA - 2 D., sala, cozinha, WC – R$ 250.000,00

LAURO BUENO – 2 D., sala, cozinha – aceita permuta, WC – R$220.000,00

OLIVEIRA CAMARGO – 2 D., sala, cozinha, WC – R$130.000,00

JD. UNIÃO – 3 D., sala, cozinha, WC – R$330.000,00 Aceita proposta ou terreno na negociação. Documentação ok.

CHÁCARAS

INDAIATUBA – 37.000 m² com casa e piscina, água no fundo – aceita imóvel - R$650.000,00.

PRÓX. AO VALE DO SOL - 2.500m² Faz permuta com imóvel.

SALTO – 1.000m² - Com água e energia, próx. à Pista de Motocross e à 600m do Pesqueiro Micai – R$75.000,00 – Aceita carro no negócio. Agende uma visita!

SÍTIOS e FAZENDAS

Temos sítios em Elias Fausto, Salto, Cardeal, Capivari e Monte Mor e outras regiões- fazenda: no Paraná e Minas Gerais.

Temos áreas industriais já aprovadas com excelentes preços, consulte-nos.

PREDIAL IMÓVEIS

CRECI 55.882

Negócios Imobiliários

Fone: (19) 3017-0455
Plantão: (19) 99762-7997

Rua José Estanislau Ambiel, 995 - Jd. Morada do Sol
E-mail: predialimoveis@uol.com.br

CASAS - VENDE-SE.

JD.ALICE. 02 DORMITÓRIOS (01 SUÍTE) – sala- copa – cozinha –wc social- landeria – abrigo nos fundos – garagem p/02 autos – localização privilegiada. oportunidade única!! valor: apenas: **R$290.000,00 AC. FINANC. F=3017-2608/99762-7997/3935-3294 CORRA!!**

M.SOL-RUA-23 belíssima casa com 02 dormitórios sendo 01 suite, sala, cozinha, wc social, lavanderia, garagemp/02 autos em estrutura p/ sobrado.valor: imperdível!1 apenas: **R$260.000,00 AC.FINANCIAMENTO F=19-3017-2608/99762-7997/3935-3294 CORRA!!**

M.SOL-RUA-74- sobrado com 02dorm- wc e lav no pavimento superior e. sala-copa-coz-e área dechurrasco e garagemp/varios autos no pavimento inferior. documentada. aceita financiamento f= apenas: **R$230.000,00 F=19-3017-2608/99762-7997/3935-3294 CORRA!!**

M.SOL-RUA- 81 casa em lote de 250m² c/ 03 dromitórios (01 suite) wc social. lavanderia, garagem p/ 02 autos + edicula nos os fundos com 03 comodos e wc, doc ok. valor: apenas: **R$350.000, 00. aceita lote no negocio ou financ. F=19-3017-2608/99762-7997/3935-3294**

M.SOL-RUA-84 casa em lote de 250m² c/ 03 dorm - (01 suite) wc social. lavanderia, garagem p/ 02 autos +edicula nos os fundos com 01 comodo e wc, + pequeno salão na frente, valor: apenas: r$350.000, 00.aceita financ. **F=19-3017-2608 / 99762-7997 / 3935-3294**

M.SOL-RUA – 76. casa em lote de 250m² com 03 dormitórios 02 salas (pode ser dividida em 02 casas de 03 cômodos) valor: **R$1.200,00 F=19-3017-2608 / 3935-3294 / 9-9762-7997 CORRA!!**

TERRENOS-VENDE-SE

NAIR MARIA –salto sp 180m² apenas R$105 .000,00 **F=19-3017-2608/99762-7997/3935-3294 CORRA!!**

CHÁCARAS-VENDE-SE

RECANTO C. INT VIRA COPOS. chácara com 1000m² - casa de 04 cômodos- piscina etct... troca por casa em Indaiatuba. **F=19-3017-2608/99762-7997/3935-3294 VALOR: 440.000.00 ACEITA TROCA C/ CASA.CORRA!!**

CARDEAL. SP. 1000m² - cercada – poço artesiano comunitário a 05km do centro.documentação: contrato de compra e venda. valor: **R$55.000,00 + PARCELAS DE R$600,00 P/MÊS. F=19-3017-2608/99762-7997/3935-3294 CORRA!!**

ELIAS FAUSTO SP. 3.600m² - casa nova avarandada de 04 cômodos e a´rea de churrasco- galinheiro- jardim-poço – luz doc: contratode compra e venda. valor: **R$390.000,00. ACEITA CASA EM INDAIATUBA. F=19-3017-2608/99762-7997/3935-3294 CORRA!!**

SALTO SP. BAIRRO CONQUISTA. 2500m² casa grande e avarandada c/ 02 dormitórios, diversas árvores frutíferas, galinheiro, vista panorâmica do local.**R$ 430.000,00 ACEITA CASA EM INDAIATUBA.**

SÍTIO –VENDE-SE/TROCA

E.FAUSTO SP. 01 alqueire, casa de 03 dormitórios –rico em água, pomar, pasto, a 03 km do centro. apenas: **R$600.000,00. ACEITA CASA EM INDAIATUBA NO NEGÓCIO. F=19-3017-2608/99762-7997/3935-3294 CORRA!!**

SÍTIO EM RIBEIRÃO GRANDE SP- 04 alqueires- 02 casas simples de 04 cômodos cada uma, pasto, lavoura, diversas árvores frutíferas, 02 tanques com peixes abastecidos com água de mina em forma de bica, bosque, galinheiro, topografia mista (planaltos e ondulações), plantação de eucaliptos na cabeceira. a 06 km do centro valor: **R$ 240.000,00 ACEITA CASA OU LOTE EM INDAIATUBA. OU 50% DE ENTRADA E PARCELAMENTO DA DIFERENÇA. F= 19-3017-2608 / 3935 -3294 /99762-7997**

VERIFIQUE OUTRAS OPÇÕES E FOTOS NO FACEBOOK-PREDIALIMOVEIS

EXIJA A CREDENCIAL DO SEU CORRETOR!

Kennedy Imóveis

(19) 3875.3130 / 3875.9907
99744.1091 (Plantão)
Site: www.kennedyimoveis.com.br
E-mail: kennedyimoveis@yahoo.com.br
Rua Tuiuti, 1139 - Cidade Nova - Indaiatuba-SP

LOCAÇÃO

CASAS

R$ 7.900,00 + cond. + IPTU - CONDOMÍNIO: sobrado, totalmente planejado e c/ todos os móveis, 3 dorms., c/ ar cond., sendo 1 suíte máster, salas de estar e jantar, lavabo, coz., lavanderia, edícula, churrasq., forno pizza, piscina, quartinho e wc - CA00973

R$ 7.500,00 - VL. BORGHESE: excelente casa c/ salas em desnível, home, 3 suítes (1 máster), coz. planejada, espaço gourmet, piscina c/ raia, jardinagem AT 1.278m² - CA01226

R$ 4.400,00 - COND. FECHADO: sala 3 ambs., 3 suítes (1 c/ ar condicionado), todas c/ sacadas, lavabo, coz. planejada, despensa, escritório, 4 vagas (2 cobertas), piscina, churrasq., wc. Cond. c/ salão de festas, quadras de tênis e futebol, sala ginástica. Excelente localização! - CA01289

R$ 3.700,00 + cond. + IPTU - VL. MARIA HELENA: 3 dorms., sendo 1 suíte c/ closet, sala, coz. c/ armários, lavabo, wc social, área serviço, apto empregada, wc empregada, churrasq., piscina, quintal e gar. - CA01283

R$ 3.500,00 + encargos - CASA BELLA: sala estar, jantar e de tv, coz. planejada, churrasq., pequeno quintal, 2 dorms. (1 suíte) e 1 quarto transformado em closet, sacada, vaga 2 carros, pracinha em frente c/ bancos - CA01287

R$ 3.000,00 + cond. + IPTU - VISTA VERDE: 3 suítes (1 c/ closet), 2 c/ sacada, coz. planejada c/ cooktop e forno, armário no corredor, churrasq., 2 gar., fechadura eletrônica - CA01299

R$ 2.800,00 - VL. SUÍÇA: Excelente casa térrea, ampla sala, sala jantar, coz. planejada, 3 dorms., sendo 1 suíte, todos repletos de armários, apto de empregada, churrasq., 2 gar. - CA01297

R$ 2.000,00 mil - JD. DOM BOSCO: Próx av. Conceição, c/ 3 dorms., sendo 1 suíte, sala, coz. americana, lavanderia, churrasq., 2 vagas gar - CA01178

R$ 1.000,00 (incluso IPTU) - CARLOS ALDROVANDI: nova, sala, coz. americana, 2 dorms., sendo 1 suíte, 2 gar., pequeno quintal - CA01301

APARTAMENTOS

R$ 1.500,00 + cond. + IPTU - RESID. VICTÓRIA: C/ 3 dorms., sendo 1 suíte, coz. planejada, sala 2 ambs., sacada, 1 gar. coberta; condomínio c/ lazer completo e portaria 24hs - AP00284

R$ 1.500,00 + cond. + IPTU - VL. GEORGINA: todo planejado, c/ 2 dorms., sendo 1 suíte, sala 2 ambs., sacada, coz. planejada, 2 vagas cobertas – AP00461

R$ 1.300,00 +cond. + IPTU - SPAZZIO ILUMINARE: 2 dorms., sala, coz. planejada, wc, 1 gar. - AP00469

R$ 1.300,00 + encargos - CENTRO: sala 2 ambs., sacada, 2 dorms. (1 suíte) c/ armários, coz. planejada c/ fogão, lavanderia, 1 vaga coberta, piscina, salão de festas, portaria 24 hs - AP00455

CHÁCARA

R$ 2.100,00 + IPTU - RECANTO INT. VIRACOPOS: chácara c/ 1000m² terreno, casa c/ 3 dorms., sendo 1 suíte, sala ampla, coz., varanda, pomar, piscina, churrasq., murada, portão eletrônico, 2 poços - CH00204

SALÃO

R$ 4.900,00 - CIDADE NOVA: salão c/ 180m², 2 wcs, principal avenida da cidade - SL00053

R$ 1.900,00 - VL AREAL: sala c/ 66m², 2 wcs e mezanino. Localização excelente, frente p/ rua - SL00060

R$ 1.400,00 - CECAP: frente p/ a avenida, piso superior, sala, coz. e wc; AC 57m² - SL00056

R$ 1.100,00 + encargos - OFFICE PREMIUM: C/ 40m², 2 wc, piso porcelanato. Torre Medical - SL00058

R$ 1.100,00 - CENTRO: salão bem decorado, novo, ar cond., wc, portão eletrônico; próx. à igreja - SL00048

R$ 1.100,00 - CENTRO: sala nova c/ wc, localização de fácil acesso e fácil estacionamento, c/ 40m², preparação p/ ar condicionado - SL00050

PRÉDIO COMERCIAL, COM 400M², COM FRENTE PARA A RUA 24 DE MAIO - R$ 12 MIL

VENDA

TERRENOS

R$ 450 mil - SANTA CLARA: Com 450m² - TE00787

R$ 420 mil - JD. ESPLANADA I: terreno misto, com 360m² - TE00786

R$ 235 mil - TERRA NOBRE: plano, c/ 300m², excelente localização - TE00757

R$ 175 mil - JD. DOS LAGOS - CARDEAL: excelente terreno, murado, plano, c/ edícula e planta p/ sobrado - AT 200m² - TE00775

R$ 159 mil - MONTREAL: Plano, fundos p/ o bosque, c/ vista da área verde; AT 150m² - TE00788

R$ 159 mil - JD BRÉSCIA: AT 200m² -TE00789

TERRENO NO DISTRITO INDUSTRIAL: C/ 1000M², PRÓX AO AMERICAN PARK. ACEITA PROPOSTA! CONSULTE-NOS! - TE00785

CASAS

R$ 1.768.000,00 - AMSTALDEN: Salas estar, jantar (pé direito duplo), sala tv, lavabo, escrit. planejado no mezanino, 3 suítes (1 máster), coz. planejada, área gourmet c/ forno e churrasq., depósito, vestiário; piscina c/ aq. solar, toda automatizada c/ sistema panazon, venezianas c/ controle remoto, ar cond. quartos e sala tv, suíte máster c/ closet planejado e hidro dupla, wc's planejados, toda a casa c/ projeto luminotécnico c/ lustres, sendo o da sala de cristal, aq. solar - CA01288

R$ 1.600.000,00 - COND. FECHADO: Lindo sobrado, c/ sala 2 ambs., salas tv e jantar, lavabo, coz. planejada, espaço gourmet c/ piscina, churrasq. e varanda, 3 suítes planejadas c/ sacada (1 máster), aquecedor solar, quarto + wc no piso inferior reversível p/ suíte c/ closet. Aceita permuta - CA01286

R$ 790 mil - PORTAL DE ITAICI: nova, térrea, c/ 3 suítes, sala 2 ambs., escritório, coz., lavanderia, piscina, churrasq., 2 gar. - CA01261

R$ 436 mil - JD.MONTREAL: térrea, 3 dorms., sendo 1 suíte, sala, coz., wc, 2 gar. - CA01298

R$ 380 mil - JD. PAULISTA I: Nova, c/ sala, coz. ampla, 3 dorms., sendo 1 suíte, lavanderia, 3 gar. fechadas, boa localização - CA01291

R$ 349 mil - JD. REGENTE: 3 dorms., sendo 1 suíte, sala, coz., wc, lavanderia, 2 vagas. Fase de acabamento - CA01292

R$ 340 mil - MONTE VERDE: Nova, c/ 3 dorms, sendo 1 suíte, sala, coz., wc, 2 vagas descobertas, próx ao Pq. Ecológico - CA01290

R$ 215 mil - CARLOS ALDROVANDI: nova, sala, coz. americana, 2 dorms., sendo 1 suíte, 2 gar., pequeno quintal - CA01302

APARTAMENTOS

R$ 750 mil - CENTRAL PARK: sala 2 ambs. c/ sacada, 3 dorms., sendo 1 suíte, todos planejados, lavabo, coz. planejada c/ cooktop, forno embutido, coifa, escritório planejado, 2 gar. c/ depósito; lazer completo - AP00463

R$ 520 mil - PLACE VIEW: sala 2 ambs., varanda gourmet, 3 dorms., sendo 1 suíte, coz., lavanderia, 2 vagas cobertas, piscina c/ vista panorâmica do Pq. Ecológico - AP00466

R$ 480 mil - SAN PIETRO: AU 101,18m², 3 dorms., sendo 1 suíte, sala ampla c/ 2 ambs., coz., lavanderia, 1 vaga - AP00467

R$ 425 mil - VERTENTES DE ITAICI: sala 2 ambs., coz. planejada, 3 dorms., sendo a suíte planejada, lavanderia planejada, ar cond. na sala e suíte, 2 vagas cobertas. Aceita até 50% em imóveis - AP00465

R$ 410 mil - PREMIUM: apto andar alto, vista p/ Pq. Ecológico, c/ 3 dorms., sendo 1 suíte, sala, varanda gourmet, 2 vagas sub-solo, lazer completo. R$ 130 mil no ato, restante a financiar - AP00460

R$ 380 mil - ED. DAS ROSAS: Impecável, todo planejado, 2 dorms., sendo 1 suíte, sala 2 ambs. c/ sacada, coz. planejada, 2 vagas cobertas, excelente localização - AP00461

R$ 320 mil - CIDADE NOVA: Próx. Centro Esportivo, c/ 2 dorms., sendo 1 suíte, ambos planejados, coz. planejada, sala 2 ambs. c/ ar cond. e rack, 2 vagas; impecável! AP00371

R$ 310 mil - PORTAL DAS FLORES: 3 dorms. planejados, sendo 1 transformado em escritório, sala 2 ambs., wc, lavanderia, piso laminado, 1 vaga - AP00464

R$ 220 mil - SPAZZIO ILUMINARE: 2 dorms., sala, coz. c/ armários, wc, 1 vaga coberta - AP00468

R$ 269 mil - GRAND VILLE: 3 dorms., sendo 1 suíte, sala, coz., wc, lavanderia, armário na coz. e wc, 1 vaga - AP00443

R$ 440 mil - MONTREAL: sala 2 ambs., área de luz, coz. americana c/ lustres pendentes e balcão, área gourmet integrada às salas, paisagismo, preparo p/ ar e aq. solar. OPORTUNIDADE!!! - CA01300

CRECI: 86180-F/SP

CECON IMÓVEIS

Venda e Aluguel de Imóveis

Rua Ademar de Barros, 146 - Centro
F: (19) 3835-7243
contato@ceconimoveis.com.br
www.ceconimoveis.com.br

LOCAÇÃO

APARTAMENTO com 3 dormitórios todos planejados sendo uma suite, sala, cozinha planejada, wc social, lavanderia, garagem para um auto. R$ 2.000,00 Referência: AP00035

EXCELENTE CASA piso superior em ótima localização com sala, cozinha, 2 dormitórios, wc social e garagem para um auto.R$ 1.200,00 REFERÊNCIA: CA00155

EXCELENTE CASA em condomínio fechado com 4 dormitórios sendo 2 sts uma master, sala ampla, cozinha planejada, wc social, lavanderia, despensa, quintal, garagem para 2 autos. R$ 4.500,00 REFERÊNCIA: CA00127

PERMUTA

COBERTURA DUPLEX - com 2 dormitórios sendo 1 st, 3 salas, 4 wc, dependência de empregada, O imóvel está a 2 quadras do Aquário Municipal, de qualquer janela há visão para o mar que está a 50 m (espaço aéreo livre) , também nessa área existem 3 supermercados, farmácias (24hs), padaria, pet shop, salões de beleza, shopping Praiamar, doceria, sorveterias, restaurantes, Fonte do Sapo, os jardins e a praia, aceita permuta por imóveis em Indaiatuba. R$ valor sobre consulta Referência: AP00058

VENDA

RESIDENCIAL MONTE VERDE 3dorm, 1sùite, cozinha, wc, sala ,vaga para 2 autos. linda casa com acabamento de primeira. R$360.000,00 Referência: CA00070

CASA COM 3 DORMITÓRIOS, sendo 1 st, sala, cozinha, wc social ótima localização, garagem coberta para 2 autos.R$ 370.000,00. REFERÊNCIA: CA00092

JARDIM MARINA casa próximo ao centro 3 dorm ,1 suíte, wc, , cozinha americana ,as, churrasqueira coberta, sala ampla, garagem coberta para 2 auto.R$400.000,00 Referência: CA00071

CASA NOVA próximo ao centro com 3 dormitórios, sendo uma suite, sala, cozinha, vaga coberta para 2 autos. R$430.000,00 REFERÊNCIA: CA00090

JARDIM ESPLANADA II casa nova ac190m com acabamento de primeira sendo 3 suítes, wc, lavabo, cozinha, copa, sala ampla, garagem para 3 autos R$680.000,00 REFERÊNCIA: CA00104

LINDO SOBRADO NO JARDIM ESPLANADA. Piso inferior com sala de estar e jantar integradas com ar condicionado, lavabo, cozinha, dispensa, lavanderia, churrasqueira com pia e varanda. Piso superior com 2 dormitórios com ar condicionado e banheiro social. são dois terrenos com duas escrituras individuais.R$ 750.000,00 Referência: CA00143

CASA TÉRREA nova com 3 dormitórios sendo 3 sts, sala, cozinha, wc social, churrasqueira, lavabo, quintal com jardim amplo, garagem para 2 autos. R$ 800.000,00 REFERÊNCIA: CA00147

CHÁCARA EM CONDOMÍNIO COM 3 DORMITÓRIOS sendo uma suite todos com armários, sala, cozinha planejada, lavanderia, varanda, churrasqueira, piscina, pomar e garagem para vários autos. R$ 600.000,00 REFERÊNCIA: CH00009

CHÁCARA com 3 dormitórios sendo 1 st com armários, sala, cozinha,wc social, garagem para vários autos, jardim, área de lazer com churrasqueira, piscina. R$ 700.000,00 REFERÊNCIA: CH00010

EXCELENTE OPORTUNIDADE CHÁCARA EM MONTE MOR com 1000 metros, ótima topografia. R$ 65.000,00 REFERÊNCIA: TE00008

EXCELENTE TERRENO EM CONDOMÍNIO FECHADO.R$ 65.000,00 (LANÇAMENTO) REFERÊNCIA: TE00016

TERRENO COM EXCELENTE TOPOGRAFIA EM LOCAL privilegiado com 250 mts. duas casas no terreno com um quarto, sala e wc social cada.R$ 350.000,00 REFERÊNCIA: TE00013

"CONSTRUA SEU IMÓVEL – IMÓVEL PRONTO PARA MORAR, A PARTIR DE R$ 215.000,00, FINANCIADOS PELA CAIXA"

Creci 24350PJ

Negociações imobiliárias

Venda, Locação e Administração

Tel: 19 3016-3132
Cel: 19 7809-8828
ID: 688*21768
Rua Tuiuti, 620 - Sala 6
Cidade Nova I
selma@negociacoesimobiliarias.com.br
www.negociacoesimobiliarias.com.br

LOCAÇÃO

CASA PARA FINS COMERCIAIS NO CENTRO

CENTRO PRÓXIMO SHOPPING JARAGUÁ
ÁREA TOTAL DO TERRENO - 233,75m².
ÁREA CONSTRUIDA – 213,47m².
DESCRIÇÃO: PARTE DA FRENTE - 4 SALAS E DOIS BANHEIROS
PARTE DOS FUNDOS – 3 SALAS E UM BANHEIRO, 01 CORREDOR UNINDO AS PARTES
ÁREA EXTERNA – 1 BANHEIRO, 1 COZINHA E QUINTAL
03 APARELHOS DE AR-CONDICIONADO
VALOR PARA LOCAÇÃO: R$ 6.000,00
VALOR DA PARCELA DE IPTU: R$ 173,00

GALPÃO INDUSTRIAL VITORIA MARTINI
ÁREA TOTAL DO TERRENO DE 2000m²
ÁREA CONSTRUIDA 1582m²
PAVIMENTO TÉRREO 1312m²
MEZANINO ESCRITORIO 270m²
ÁREA LIVRE 688m²
PÉ DIREITO 8m.
VALOR PARA LOCAÇÃO: R$ 22.000,00
VALOR DA PARCELA DE IPTU: R$ 680,00

SALÃO PARA LOCAÇÃO JARDIM MORADA DO SOL

Salão Morada do Sol 230 m² 2 wc adaptado para deficiente, copa, vagas para estacionamento, localização excelente. R$ 7.000,00 + IPTU

Salão para locação Jd. Hubert bem próx. ao parque Ecológico dois wc adaptado P/ deficiente. R$ 1.500,000 + iptu

Salão 70 m² 01 wc próximo a praça Rui Barbosa R$ 1.800,00 +IPTU

VENDA

Apartamento Cocais 2 dorm, sala, cozinha, wc, armários embutidos na cozinha e wc. R$ 140.000,00

Casa Moradas de Itaici AT. 130 m² AC. 120 m² Casa 2 dorm sendo 01 suíte, sala, cozinha, área de serviço, escritório que pode ser transformado em um 3° dorm. área de lazer com piscina. R$ 390.000,00

Sobrado Guarantas AT 130 m² AC. 98M² com 3 dorm. sendo 01 suíte, sala de jantar e tv, 03 wc sendo 01 lavabo, box de vidro temperado em 2 wc, piso porcelanato escada com mármore travertino, quintal com churrasqueira, cobertura externa do quintal vidros temperado, vagas para 2 carros R$ 500.000,00

Casa Portal das Acácias térrea 02 dorm, sala,cozinha, área de serviço, garagem para 2 carros. R$ 475.000,00

Apartamento 03 dorm, sala, cozinha, 02 vagas avulsas e grande sem carro atrás.
- Praça de Entrada - Lounge de Acesso às Torres - Fitness Center - Sauna com Descanso - Techno Lounge - Home Cinema - Terraço de Jogos- Festas Infantil Brinquedoteca - Espaço Festas/Gourmet - Espaço para Degustação de Vinhos - Piscina - Piscina Infantil - Pergolados - Playground - Quadra Recreativa - Churrasqueira/Forno de Pizza - Play Baby
R$ 475.000,00

IMOBILIÁRIA MARISOL

COMPRA - VENDE
ALUGA - ADMINISTRA

Tels.: (19)
3935-1142 - 99113-7429 - 7812-9355
E-mail: imobiliaria-marisol@hotmail.com

Rua João Martini, Antiga R. 71 (Esq. com R. José de Campos, 930) - Jd. Morada do Sol

LOCAÇÃO.

3 Cômodos – Jd. Morada do Sol R$ 800,00.
3 Cômodos – Jd. Morada do Sol R$ 850,00.
4 Cômodos – Jd. Morada do Sol R$ 1000,00.
4 Cômodos – Jd. Paulista I R$ 1100,00.
4 Cômodos – Jd. Morada do Sol R$ 1200,00.
5 Cômodos – Parque das Nações R$ 1300,00.
4 Cômodos – Jd. Hubert R$ 1400,00.
5 Cômodos – Jd.Morada do Sol R$ 1610,00.
5 Cômodos – Res. Monte Verde R$ 1800,00.
5 Cômodos – Monte Verde R$ 2500,00.
Terreno de Esquina 250m² – Morada do Sol **R$ 900,00** – Ótima localização.

CASAS PARA VENDA.

Oportunidade:
Sobrado Monte Verde – 2 dormitório, sala 2 ambientes, cozinha, wc social, garagem para 4 carros R$ 260.000, Próximo ao Parque Temático. Aceita troca por terreno em Salto.
Sobrado Jd. Paulista – 3 dormitórios 1 sendo suíte, sala, cozinha, wc social, garagem para 3 carros, casa nova, ótimo acabamento R$ 390.000, aceita troca por terreno no Jd. Colibris ou Jd. Paulista.
Jd. União – Casa nova com 3 dormitórios 1 sendo suíte, sala, cozinha, wc, lavanderia, área de churrasco, garagem para 2 carros coberto. Aceita financiamento, aceita terreno em Indaiatuba como parte de pagamento, R$ 330.000.
Jd. Belo Horizonte – Casa Nova 2 dormitórios 1 sendo suíte, sala, cozinha, wc, quintal, garagem coberta, Aceita financiamento, R$ 360.000.

TERRENOS PARA VENDA

Jd. Nair Maria 180m² - R$ 95.000.
Jd. União 150m² - R$ 115.000.
Barcelona 150m² – R$ 85.000.
Viena Residencial 250m² - R$ 175.000.
Império 150m² - R$ 115.500.
Jd. Veneza 150m² - R$ 110.000.
Monte Carlo 150m² - R$ 105.000
Jd. Colibris 150m² - R$ 115.000.
Jd. Maritacas 150m² - R$ 100.500.
Jd. Bela Vista 425m² - R$ 230.000 / Aceita Proposta.
Jd. Esplanada 341m² - R$ 230.000.
Temos lotes em todos os loteamentos de Indaiatuba e Região, com ótima facilidades.

SITIOS E CHÁCARAS.

Chácara no Olho d´água 1000m² - R$ 140.000.
Chácara próximo a Estrada Fanger – R$ 180.000.
Chácara no Fogueteiro 1000m² - R$ 195.000.
Sitio em Elias Fausto com 32.000m² - Formado com casa grande, casa de caseiro, piscina, pomar, pasto, campo, água nos fundos, aceita permuta por imóvel em Indaiatuba, casa ou chácara – R$ 870.000.
Temos casas e terrenos no Condomínio Villagio de Itaici e outros condomínios.

Atrios Imóveis
Certeza de bons negócios CRECI:122.978

(19) 3017.6659 / 97*126048
99301.7320 / 99758.1971
atriosimoveisoficial

Compra - Venda - Permuta - Locação
www.atriosimoveis.com

Rua: Antonio Angelino Rossi (antiga 80), 231 - Jd. Morada do Sol E-mail: atriosimoveis@gmail.com

LOCAÇÃO

R$ 750,00 Morada do Sol: 1 dormitório wc social e cozinha, sala pavimento superior vaga para moto
R$ 1.000,00 Morada do Sol: 2 dormitório, wc social, sala, cozinha e lavandeira, garagem p/ 2 carro.
R$ 1.100,00 Jd. Paulista: 2 dormitórios, sala, cozinha, wc social, área de luz, sem garagem (casa nova)
R$ 1.200,00 Edifício Wando: 2 dormitórios, sala, cozinha e lavandeira, 2 vagas de garagem. + R$ 300,00 condomínio.
R$ 1.200,00 Jd. Colonial: Excelente salão comercial
R$ 1.400,00 Apartamento Jd. Alice: 2 dormitório, sala, cozinha, 1 vaga de garagem + condomínio R$385,00 (negocia)
R$ 1.700,00 Jd. Santiago: 3 dormitórios, sala cozinha, wc, com vista para a piscina e quadra. Garagem para 2 autos. (Condomínio e água incluso no valor)
R$ 3.500,00 Jd. Paulista: Salão Comercial, área de 145m², excelente para academia, mercado, galpão, etc. Av. Anhangabaú
R$ 3.800,00 Jd. Paulista: Salão Comercial, área de 157m², excelente para academia, Igreja, mercado, galpão, etc. Av. Anhangabaú

TERRENOS

R$ 28 mil Jd. Sabias: aceita Carro Moto até 750 cilindradas + parcelas de R$ 990,00
R$ 85 mil Salto Jd. Laguna: lote de 170 m², aceita Corola ou Honda Civic.
R$ 127 mil Jd. Morada do Sol: Lotes de 125m² com ótima topografia, próximo ao parque ecológico.
R$ 205 mil Jd. Morada do Sol: Lote comercial com 3 cômodos, já alugado, na rua Silvio Candelo Próximo à rua 80, fluxo contínuo, aceita lote residencial
R$ 250 mil Altos de Itaici: Lote de 300 m² aceita carro, terreno, casa, etc.
R$ 260 mil Jd. Morada do Sol: Lote de 250 m² com ótima topografia, próximo ao parque ecológico. ACEITA FINANCIAMENTO.
R$ 345 mil Jd. Morada do Sol: Lote 275 m² comercial próximo ao banco Itaú, ou meio lote R$ 170 mil.
R$ 380 mil Av. Ario Barnabé: Lote comercial com 250 m².
Lançamentos Jd. Vila dos Eucaliptos Salto: entrada + Parcelas, consulte- nos

VENDAS

R$ 160 mil Cocais I: 2 dormitório, sala e cozinha planejada, wc social, piso de madeira 1 vaga de garagem coberta, Aceita Terreno Indaiatuba / Salto.
R$ 165 mil Cocais I: 2 dormitório, sala e cozinha, wc social, 1 vaga de garagem coberta, ACEITA FINANCIAMENTO.
R$ 170 mil Oliveira Camargo: 2 dormitório, sala e cozinha, wc social, lavanderia coberta nos fundos garagem, Aceita carro, van, terreno, estuda parcelamento
R$ 170 mil Salto Jd. Rondon: 2 dormit., sala e coz., wc social, lavanderia, ACEITA FINANCIAMENTO.
R$ 170 mil Jd. Camargo Andrade: casa 1, 2 dormitórios sala coz, wc social casa 2, 2 dormitórios sala, coz, wc social
R$ 195 mil Morada do Sol: 1 dormitório wc social e cozinha, entrada p/ vários carros, ACEITA FINANCIAMENTO e terreno como parte da negociação
R$ 212 mil Morada do Sol: 2 dormitórios, sala, cozinha, wc, vaga para p/ carros. Aceita terreno
R$ 220 mil Morada do Sol: lote de 250m² - 1 dormitório, sala e cozinha. Amplo espaço na frente.
R$ 220 mil Jd. Paulista: 2 dormitórios, sala, cozinha, wc, vaga para p/ carros. Aceita terreno
R$ 235 mil Morada do Sol: lote de 250m² - 3 dormitório, sala e cozinha. Amplo espaço na frente.
R$ 235 mil Morada do Sol: lote 250 m², 2 dormitórios, sala cozinha e 2 wc,
R$ 250 mil Itamaracá: 2 dormitórios, sala, cozinha, wc social, lavanderia nos fundos garagem coberta. Aceita terrenos apartamento.
R$ 255 mil Morada do Sol: Casa nova com 3 dormitórios, sala, cozinha, wc, lavanderia, garagem para 2 carros. Aceita Financiamento.
R$ 250 mil Morada do Sol: 2 dormitórios, sala, cozinha, wc, garagem. Aceita Financiamento.
R$ 250 mil Jd. Primavera: 1 dormitório, sala e cozinha. Excelente Localização. Aceita imóvel de menor valor
R$ 300 mil Cecap: aproximadamente 190 A/T, casa grande para reforma ótima localização.
R$ 300 mil Morada do Sol: 3 casas sendo a 1ª - 2 dormit., sala, cozinha, wc, garagem – 2ª - 1 dormitório, sala e coz. – 3ª - 1 dormitório, sala e coz., quintal.
R$ 350 mil Jd. Valença: Linda casa, 3 dormitórios 1 suíte, wc social, sala e cozinha, garagem para 2 autos, área de churrasco. Aceita Financiamento.
R$ 375 mil Jd. Colonial: Linda casa, 3 dormitórios 1 suíte, wc social, sala e cozinha, garagem para 2 autos com área de churrasco. Aceita Financiamento.
R$ 450 mil Salto Jd. Eldorado: 4 casas sendo 2 dormitórios, sala, cozinha e wc social garagem para 1 carro em cada casa, tudo individualizado.
R$ 500 mil Jd. Umuarama: 4 dormitórios, sala, cozinha, wc, lavanderia, garagem para 3 carros. Aceita Financiamento. (Aceita chácara)
R$ 600 mil Cidade nova I: Excelente casa com 3 dormitórios sendo 1 suíte, sala copa e cozinha, lavanderia, piscina garagem para 2 carros (Aceita permuta por chácara).
R$ 1.250.000 Distrito industrial: aceita imóveis e uma parte em dinheiro

CHÁCARA

R$ 290 mil Elias Fausto: 23 mil m² - só terra Aceita Casa em Indaiatuba.
R$ 350 mil Sítio São José: 2000 m² - 1 dormitórios, cozinha, wc social, piscina, próximo ao Sítio São José, Aceita Casa na região.
R$ 540 mil Vale do Sol: 1.000 m² - 2 dormitórios, sala, cozinha, wc social, área de churrasco, piscina, em bom acabamento. Aceita imóvel de menor valor.
R$ 750 mil Mosteiro de itaici: 1.000 m² - 3 dormitórios, sala, cozinha, wc social, área de churrasco, piscina, em bom acabamento. Aceita imóvel de menor valor.

VENDO

Sitio - 20.000 m², com lago nos fundos, lindo R$ 290.000,00

ÓTIMO PONTO COMERCIAL - Imóvel para investimento no piso inferior com salão comercial 100 m² com mezanino, em ponto comercial estratégico e no piso superior, residência com 2 dormitórios, sendo 1 suíte master, cozinha planejada, garagem para 1 carro, R$ 280.000,00

Chácara - 5 mil m² a partir de R$ 80.000,00

Creci 128876

Interessados entrar em contato

19 3318-1559 - 99394-5031 - 99123-4270

JARDIM MANTOVA RESIDENCIAL
Terrenos residenciais em loteamento fechado a partir de 204 m²
Ilustração artística - Portaria
Pagamento em até 120 MESES
A história de Indaiatuba está ganhando um novo capítulo
e você está convidado a fazer parte dele.
Portaria 24 h
Piscinas Adulto e Infantil
Salão de Festas
Espaço Gourmet
Espaço Fitness
Playground
Ilustração artística - Salão de Festas/Espaço Gourmet
Ilustração artística - Piscinas Adulto e Infantil
Mais de 114.000 m² de área verde
Rua Christiano Seleguin
Indaiatuba - SP
EXSA DESENVOLVIMENTO URBANO
WWW.EXSA.COM.BR

Maria Inês Imóveis
CRECI 66.311
www.mariainesimoveis.com.br

Cel.: (19) 9.9887-7771 • Tel.: (19) 3894-7878
maria_britto1@terra.com.br
Av. Cel. Antonio Estanislau do Amaral, 1774 - Jd. Juliana/Itaici - Indaiatuba

VENDE
ALUGA
ADMINISTRA

CHÁCARAS VENDE

CH2399 – Vale das Laranjeiras – 05 dorms(02 suites), sala 02 ambientes, cozinha planejada, sala de TV, piscina, churrasqueira, Campo de futebol.AT/3.000m² – AC/ 430m² – R$ 1.000.000,00
CH2379 – Terras de Itaici - 03 dorms(01 st), sala 02 amb, cozinha, lavanderia, piscina e churrasqueira – AT 1.000m² – AC/ 250m² – R$ 650.000,00
CH2393 – Vale das Laranjeiras - 05 suites, sala 03 amb c/ varanda, sala de jantar, lavabo, coz. planejada, lavanderia, despensa, piscina c/churrasqueira completa, casa de caseiro.AT 3.000m² – AC/ 700m² – R$ 2.300.000,00(Frente para Lago)
CH2224 – Terras de Itaici – 03 suites, lavabo, sala 02 ambientes, cozinha planejada, piscina, churrasqueira, murada com portão eletrônico – AT/ 1.000m² – AC/ 280m² – R$ 850.000,00
CH2171 – Lagos de Shanadú – 04 dorms(02st), sala 03 ambientes, cozinha, despensa, lavanderia, piscina, churrasqueira e edícula nos fundos – AT/ 5.000m² – AC/ 400m² – R$ 800.000,00.
CH2358 – Mosteiro de Itaici – 03 dorms(01 st) 02 Banheiros, sala 02 ambientes, cozinha, piscina (CH com fundo para lago). AT/2.500m² – AC/ 380m² – R$ 900.000,00.
CH2339 – Vale das Laranjeiras – 04 dorms, sala 02 amb, cozinha, churrasqueira, piscina e mais 02 suites externas para hospede – AT/ 3.000m² – AC/ 400m² – R$ 650.000,00

CASA VENDE

CA2391 – Vista Verde – 03 dorms (01 suite), sala 02 ambs, cozinha americana, lavanderia – AT/ 285m² – AC/165m² – R$ 650.000,00
CA2172 – Jardim Esplanada 11 – 03 suites (01 c/closet), sala 03 ambientes, lavábo, cozinha , despensa, área de serviço, piscina e churrasqueira – AT/300m² – AC/192m² – R$ 730.000,00. Aceito terreno até R$ 250.000,00 como parte de pagamento. Casa Nova.
CA2370 – Jardim Florença – 03 dorms(01 st), sala, cozinha americana, lavanderia,churrasqueira – AT/ 150m² – AC/ 92m² – R$ 350.000,00.
CA0234 – Jardim América – 02 dorms(01 st), sala 02 ambs, sala de jantar, cozinha planejada, lavanderia, portão eletrônico – AT/250m – AC/160m – R$ 450.000,00.
CA0008 – Alto de Itaici – 03 suites, sala 02 ambientes, lavabo, cozinha, churrasqueira e piscina – AT/ 300m² – AC/ 280m² – R$ 850.000,00. Aceita 50% em permuta.
CA0135 – Chácaras Areal – 05 dorms(03 sts), lavabo, sala 02 ambientes, cozinha, lavanderia, piscina e churrasqueira – AT/1.000m² – AC/500m² – R$ 1.500.000,00.
CA2379 – Residencial Montreal – 03 dorms(01 st), sala, lavábo, cozinha , lavanderia, aq.solar, ar condicionado, garagem 04 autos – AT/175m² – AC/164m² – R$ 590.000,00. Aceita 30% em permuta.
CA2362 – Jardim Morada do Sol – 02 dorms(01 st), sala, cozinha e lavanderia – R$ 285.000,00
CA0062 – Vila Vitoria – 03 dorms, 01 banheiro, sala 02 ambientes, copa/cozinha – AT/250m² – AC/ 194m² (frente para a Praça da Liberdade) – R$ 650.000,00

ÁREA – VENDE

AR0001 – Indaiatuba(estrada Indaiatuba/Itupeva) – 20 alqueires a R$ 10,00m² frente para rodovia.
AR0002 – Bairro Videira – 2 alqueires a R$ 60,00 m² Frente para Rodovia José Boldrini.

APARTAMENTO VENDE

Apto0017 – Edifício Barbara – 01 dorm, sala, cozinha e banheiro, 01 vaga de garagem – R$ 250.000,00
Apto2172 – Edifício Kellen – 03 dorm(01 st), sala, cozinha e WC – R$ 440.000,00
Apto0008 – Residencial Ravenna - 03 dorms(01 st), sala 02 amb., cozinha, lavanderia(mobiliado) – AT/ 72m² – R$ 330.000,00

TERRENO VENDE

TE0050 – Jardim Paradiso – 03 lotes juntos, localização privilegiada, 708m², 550m² e 420m² – R$ 800,00 m²
TE1025 –Terras de Itaici – 1.000 m² – R$ 200.000,00. (Já tem água encanada).
TE2367 – Alto de Itaici – 400m² – R$ 212.000,00
TE0050 – Park Real - 150m² – R$ 130.000,00
TE0013 – Jardim dos Laranjais – 9.000m² – R$ 360.000,00
TE0028 – Residencial Primavera (Salto) – 1.000m² – R$ 220.000,00
TE0043 – Vale das Laranjeiras – 2.300m² – R$ 300.000,00

SITIO VENDE

ST0858 -Videira – sítio formado com casa de 05 suites, sala 03 ambientes, lavabo, cozinha com despensa, dependência de empregada, piscina e casa de caseiro – AT/ 50.000m² – AC/ 600m² – R$ 3.000.000,00

CASA LOCAÇÃO

CA0063 – Moradas de Itaici – 03 dorms (01 suite), sala, cozinha e lavanderia – R$ 1.600,00, mais condomínio e IPTU.

APARTAMENTO LOCAÇÃO

Apto 0117 - Edifício Kellen – 03 dorms (01 st), sala, cozinha, lavanderia e garagem – R$ 2.200,00.
Apto0031 – Residencial Ravenna – 02 dorms(01 st), sala, cozinha, lavanderia (mobiliado) – R$ 1.900,00

TEMOS OPÇÕES EM TODOS OS CONDOMINIOS E BAIRROS DA CIDADE. CONSULTE - NOS

BP Construções

Rubens
(19) 99926-8333 Vivo
(19) 99477-8563 Claro

(19) 7828-5263
Nextel ID 94*56175
(19) 7828-5252
Nextel ID 94*56174
bp_construcoes@hotmail.com

GARCIA
Rede Imobiliária
CRECI J23213

(19) 3392-0333
www.redegarcia.com.br
contato@redegarcia.com.br

VENDE-SE

Apartamento - Ed. Viva Vista - 78 m²

Todo mobiliádo, 2 dormitórios, sendo 1 suíte, copa, sala 2 ambientes, cozinha americana, sacada gourmet

R$ 420.000,00

Ap0714

Av. Conceição, nº 1718 - Vila Maria Helena - Indaiatuba - SP

GARCIA
Rede Imobiliária
CRECI J23213

(19) 3392-0333
www.redegarcia.com.br
contato@redegarcia.com.br

ALUGA-SE

Casa - Jd. Regente - 80 m²

3 dormitórios, sendo 1 suíte, cozinha planejada, sala, banheiro social planejado, AS, 2 VG.

R$ 1.700,00 + IPTU

Av. Conceição, nº 1718 - Vila Maria Helena - Indaiatuba - SP

CRECI 89.083

APIS
CONSULTORIA IMOBYLIÁRIA

COMPRA - VENDA - TROCA - FINANCIA

Tels: 19 3016-2414 - 7813-1316 - ID: 120*4998

Rua 13 de Maio, 1773 - Cidade Nova - Indaiatuba - E-mail: vanessa@imobiliariapis.com.br - www.imobiliariapis.com.br

Montreal RESIDENCE

A PARTIR DE R$ 135.000,00

GRANDE OPORTUNIDADE!!!

Terrenos residencial a partir de 150 m² no condomínio Montreal
Lazer completo e condomínio baixo!

Venha conferir!

R$ 480.000,00
Vista Verde (Nova):
3 dorms(1ste), coz, sala, wc social box, lav, churrasqueira, 2 vagas cobertas, preparo p/aquecedor.

AC: 115 m² e AT: 150 m² - financia
Ótimo investimento

R$ 395.000,00 – Próximo a Vila Suiça (Nova):
3 dorms(1ste), sala 2 ambs com sanca e spots, coz planejada, wc social com armários, churrasqueira, 2 vagas cobertas –
Acabamento c/ porcelanato polido
e preparo p/ aquecimento solar
- AC: 120 m² e AT: 130m²
ACEITA FINANCIAMENTO
OU CARRO E TERRENO COMO PARTE DE PAGAMENTO

VENDAS:

APARTAMENTOS:

R$ 380.000,00: Maroc (Novo): 2 dorms(1ste), 1 vaga – AU: 68 m²
R$ 285.000,00 – Grand Vile: 3 dorms(1ste), 1 vaga
R$ 390.000,00: Place View (Novo): 2 dorms (1ste), 2 vagas – AU: 70 m²

CASAS:

R$ 255.000,00 – Lauro Bueno: 3 dorms
R$ 265.000,00 - Jd Itamaracá: casa antiga – AT: 250 m²
R$ 300.000,00 – Jd Regente: 3 dorms(1ste)
R$ 320.000,00 – Moradas de Itaci: 2 dorms, 2 vagas
R$ 340.000,00 – Jd Regente (Nova): 3 dorms(1ste)
R$ 350.000,00 – Cidade Nova: casa antiga
R$ 340.000,00 – Jd do Vale: 3 dorms (1ste)
R$ 361.000,00 – Jd Valença (Nova): 3 dorms (1ste)
R$ 380.000,00 – Jd Santa Rita (nova): 3 dorms(1ste)
R$ 380.000,00 – Vila Rubens: 3 dorms(1ste)
R$ 450.000,00 – Jd Adriana: (sobrado): 3 dorms(1ste), 2 vagas
R$ 480.000,00 – Jd Montreal (Nova): 3 dorms (1ste) – com armários planejados
R$ 450.000,00 – Jd Vista Verde (Nova): 3 dorms(1ste com closed)
R$ 480.000,00 – Cidade Nova: 3 dorms (1ste)
R$ 620.000,00 – Jd Vista Verde (Sobrado/Novo): 3 stes – ótimo acabamento
R$ 950.000,00 – Maria Dulce (Sobrado/Nova): 3 suítes, piscina
R$ 1.150.00,00 – Maria Dulce (sobrado/Nova): 4 suítes (sendo 3 com armários), coz e despensa planejada, piscina e demais dependências

TERRENOS:

R$ 83.500,00 – Jd Barcelona: 150 m² - à vista ou parcela
R$ 95.000,00 – Jd Veneza: 167 m²
R$ 135.000,00 – Jd Montreal: 150m²

LOCAÇÃO

CASAS:

R$ 1.100,00 + IPTU: Pq São Lourenço: 2 dorms+ dependências, 2 vagas, edicula com wc e 1 quarto
R$ 1600,00: Jd Bela Vista: 2 dorms, toda planejada
R$ 2.000,00+ cond+IPTU: Pq dos Guarantãs: 3 dorms(1ste) – TODA MOBILIADA
R$ 2500,00 + IPTU: Jd Regente: 3 dorms(1ste) – planejada
R$ 2.500,00+ cond+IPTU: Portal das Acácias: 3 dorms(1ste) – TODA PLANEJADA
R$ 3.200,00 + cond+IPTU: Vista Verde (sobrado): 3 dorms(1ste) – TODA MOBILIADA
R$ 4.500,00 (incluso IPTU e condomínio): Portal de Itaici: 3 dorms(1ste) – aceita proposta
R$ 5.000,00 + cond+ IPTU: Vila Romana: 3 dorms (1ste), piscina

APARTAMENTOS:

R$ 750,00 + cond+ IPTU: Solar dos Girassóis: 2 dorms, 1 vaga
R$ 1.100,00+ IPTU+ cond: Centro: 2 dorms(1ste), 1 vaga
R$ 1.100,00+ cond+ IPTU: Res. Azaléia: 3 dorms
R$ 1.300,00+ cond+ IPTU: Jd Olinda: 2 dorms (1ste), 1 vaga
R$ 1400,00 + cond+ IPTU: Jd Alice: 2 dorms, 1 vaga - TODO PLANEJADO
R$ 1.450,00 +cond+IPTU: Cidade Nova: 3 dorms com AE (1ste), coz planejada, 1 vaga
R$ 1.200,00+ cond+ IPTU: Cidade Nova: 2 dorms(1ste com armários), coz planejada, 2 vagas
R$ 1980,00 + cond+IPTU: Vl Maria Helena: 3 dorms (1ste), coz planejada, 2 vagas cobertas
R$ 2.300,00 + cond+ IPTU: Torres da Liberdade: 3 dorms (1ste) - planejado

Mega sorteio Dia das Mães!

no Dia das Mães a Center Gás estará sorteando para as mães um

1º Lugar 1 lindo fogão esmaltec 4 bocas

2º Lugar 1 liquidificador mondial power black L28

3º Lugar 1 batedeira britânia perola maxx

4º Lugar 1 recarga de gás center gás

então não fique fora dessa!!!

CENTER GÁS

0800.772.3777 / 19 3935-2377

R. Dr Sérgio M. Almeida, 486 - M. do sol - Indaiatuba

Descrição da promoção:
1ª Na compra de 1 gás p/ entregar você ganha 1 cupom, 2ª Na compra de 1 gás p/ retirada você ganha 2 cupons, 3ª Na compra de 2 gás p/ entregar você ganha 3 cupons, 4ª Na compra de 2 gás p/ retirada você ganha 5 cupons, 5ª Na compra de 1 gás + 1 água você ganha 1 cupons, 6ª Comprando 1 gás completo ganhe 6 cupons, sorteio.: 09/05/2015 às 15:30hs no Centergás

VidaLuz
Materiais para Construção
"Aqui a gente negocia"

10x Bradesco 48x VISA 10x

Rua Antônio A. Rossi, 648 (rua 80)
Jd. Morada do Sol - Indaiatuba
19 3935-1939 / 3935-2864

Av. Cel. Antônio E. do Amaral, 1551
Itaici - Indaiatuba
19 3894-8200 / 3894-7859

www.lojavidaluz.com.br

IMPEACHMENT AOS PREÇOS ALTOS

NO BRASIL OS PREÇOS ESTÃO SUBINDO, E AQUI NO VIDA LUZ, CAINDO. CONFIRA!

CONFIBRA
Telha Confibra 2,44 x 1,10 x 5mm
R$32,90

Banqueta
R$39,90

Venez. em Aluminio Esquadri Sul s/gde. 1,20m
R$272,90

Bianco 18L
R$156,90

Vedatop 18Kg
R$37,90

Temos Ferragem Armada

Porta em Aluminio Esquadri Sul
R$299,90

Tinta Acrilica Sherwin Williams Branca
R$99,90

Porta Laminada
R$194,90

Porta Sanfonada 80cm
R$62,90

Massa Corrida Polo 25Kg
R$27,90

Manta Baldrame Ciplak
R$79,90

Carga Areia Reboque
R$344,90

Forro PVC 200mm
R$13,90

Telha Romana ou Portuguesa (milheiro)
R$889,90

Bloquinho 6 Furos 11,5 x 14 x 24 (milheiro)
R$439,90

Caixa D'agua 500L
R$155,90

Folha de Porta Mogno 80cm Abrilar
R$92,90

DOG's Place

Ração Premier Adulto Raças Grandes 15kg + 1,5kg Grátis

por

R$137,90

Shampoo K-Dog Antipulgas 500ml

por

R$19,90

Shampoo e Condicionador K-Dog 500ml

por

R$12,90

Eliminador de Odores Sanol 2l

por

R$11,90

Vermífugo Helfine Cães 4 cp

por

R$15,90

+20% de desconto

Vermífugo Helfine Gatos 4 cp

por

R$10,90

+20% de desconto

Rasqueadeira Petix

a partir de

R$17,90

Golden Frango e Arroz 15kg + 1,5 Grátis

Apenas

R$99,90

*Promoções válidas enquanto durar o estoque

Entrega em toda Indaiatuba

Tels.: 3329-6530

Av. Eng. Fabio Roberto Barnabé, 4181 - (próx. ao Barco) - Pq. Ecológico

ESTANKE

IMPERMEABILIZANTES & CIA

Soluções contra umidade

NOVO PRODUTO

Com produtos de alta qualidade e uma equipe técnica especializada, trazemos para você o que há de mais eficaz para prevenção e solução de problemas com umidade em sua residência.

ELASTEQ LAJES

O Elasteq Lajes é uma membrana líquida elástica ideal para isolamento de lajes e telhados, criando um revestimento durável, forte, impermeável e respirável.

venha nos conhecer!

AV VISCONDE DE INDAIATUBA, 312 · INDAIATUBA/SP · (19) 3885-3811

SERVICE AMBIENTAL

Desentupimento em Geral
Transporte de Resíduos
Limpeza de Fossas
Hidrojateamento

ATENDEMOS TODA A REGIÃO
ORÇAMENTO SEM COMPROMISSO

F: (19) 3816-1155
Cel: (19) 98722-6187
ID: 85*222466

CONTATO 24 Hs: 19 98722-6187 oi

www.mmserviceambiental.com.br
contato@mmserviceambiental.com.br

Distrito Industrial Recreio Campestre Jóia

indicador comercial e profissional

Adega

Advogado

Agropecuária

Assessoria Contábil e Empresarial

Água e Gás

Automação

Auto Mecânica

Beleza

Caixa D´Água

Celular - Acessórios

Confeitaria

Decorações

Decorações

indicador comercial e profissional

Dentista

Educação Infantil

Elétrica

Eventos

Ferro Velho

Imobiliária

Jóias

Lanches

Lavanderia

Moda Feminina

Moda Feminina

Padaria

Papelaria

Pet Shop

Pousada Litoral Norte

indicador comercial e profissional

Projetos

Poços Artesianos

Restaurante

Restaurante

Restaurante

Restaurante

Restaurante

Segurança Patrimonial

Telefonia Digital e Internet

Tintas

Veterinária

Vidros e Esquadrias

O móvel que você procura está aqui na Florenzza.

Qualidade, preço e prazo de entrega num só lugar!

à vista
10% desconto em

10x* no cheque ou débito em conta

Valido para compras acima de R$ 1.200,00 total Valores parcelados no cheque sujeito a aprovação de crédito, sendo 1X entrada e mais 9x no cheque ou débito em conta.

Florenzza
Móveis & Decorações
Tradição desde 1994

Av. Geraldo Hackmann, 590 - Cecap III - Boulevard - Indaiatuba - SP - Fone: (19) 3834.7001

Seg-Sex, das 9h00 às 18h30 - Sábados, das 9h00 às 15h00

www.florenzzamoveis.com.br

empregos

global

Mantenha seu cadastro atualizado em nosso site: www.globalempregos.com.br

Você poderá visualizar a vaga de interesse e candidatar-se à ela conforme código mencionado abaixo.

ANALISTA DE CONTROLADORIA – Código 17298: Graduação em Administração, Economia, Finanças ou áreas afins. Experiência em Background analítico. Desejável conhecimento em metodologias de custeio gerencial e modelagem financeira.

ANALISTA DE DESENVOLVIMENTO JR. – Código 16377: Formação Técnica em Projetos ou áreas afins. Experiência na área de projetos. Conhecimento em Autocad e Solidworks. Residir em Indaiatuba ou Salto.

ANALISTA DE PCP – Código 17195: Desejável graduação. Experiência em programação de produção. Residir em Indaiatuba ou Salto.

ANALISTA DE RECRUTAMENTO E SELEÇÃO – Código 16403: Graduação em Psicologia. Experiência em recrutamento e seleção. Residir na região de Indaiatuba.

ANALISTA DE RECURSOS HUMANOS PLENO – Código 17253: Graduação em Psicologia, Recursos Humanos, Administração ou áreas afins. Experiência em folha de pagamento, benefícios e T&D.

ANALISTA DE SISTEMAS – Código 17100: Desejável graduação em Sistemas de Informação ou áreas afins. Experiência em programação ou sistemas de informação. Conhecimento em análise por ponto de função.

ANALISTA DE SISTEMAS SÊNIOR – Código 14426: Formação superior em Ciência da Computação ou áreas afins. Experiência na área de infraestrutura e sistemas. Inglês intermediário. Residir em Indaiatuba, Salto, Itu, Itupeva ou Jundiaí.

AUXILIAR ADMINISTRATIVO – Código 17377: Desejável graduação em Administração, Ciências Contábeis ou áreas afins. Experiência em contas a pagar e demais atividades relacionadas a área. Residir em Indaiatuba.

AUXILIAR DE PRODUÇÃO – Código 17242: Ensino Fundamental completo. Experiência com trabalhos manuais. Residir em Indaiatuba ou Salto.

COORDENADOR DE LABORATÓRIO – Código 17033: Formação técnica ou superior em Química. Conhecimento em tintas vernizes e pigmentos. Disponibilidade para mudança de cidade.

COORDENADOR DE SISTEMAS – Código 17099: Graduação em Sistemas de Informação ou áreas afins. Experiência em gerenciamento de equipe. Vivência com análise por ponto de função.

ENCARREGADO DE LABORATÓRIO – Código 15843: Graduação completa. Conhecimento em interpretação de desenhos e diagramas complexos. Conhecimento em Normas Técnicas sobre ensaios de concreto. Residir na região de Indaiatuba.

ESTÁGIO ADMINISTRATIVO – Código 17177: Cursando superior em Administração ou áreas afins. Residir em Indaiatuba.

INSPETOR DE QUALIDADE – Código 17039: Desejável formação técnica na área da qualidade. Experiência na função. Vivência em auditorias. Disponibilidade de horário. Residir em Indaiatuba.

ESTÁGIO EM ENGENHARIA DE DESENVOLVIMENTO DE PROCESSOS – Código 17275: Cursando Engenharia de Produção, Mecânica ou Mecatrônica. Residir em Indaiatuba ou Salto.

IMPRESSOR FLEXOGRÁFICO – Código 15782: Ensino Médio completo. Experiência na função. Residir em Indaiatuba.

LABORATORISTA – Código 15844: Desejável formação superior. Experiência na função. Conhecimento dos tipos de concreto e seu controle de qualidade. Residir na região de Indaiatuba.

MECÂNICO MONTADOR – Código 170963: Ensino Médio completo. Experiência em montagem e manutenção hidráulica e pneumática. Residir em Indaiatuba, Salto ou Itu.

MOTORISTA DE CAMINHÃO – Código 17023: Ensino Fundamental completo. Experiência com caminhão toco. Disponibilidade para viagens. Residir em Indaiatuba ou Salto.

OPERADOR DE CENTRO DE USINAGEM – Código 17048: Ensino Médio completo. Experiência em operação de centro de usinagem. Desejável conhecimento em preparação da máquina. Residir em Indaiatuba ou Salto.

OPERADOR DE CORTE – Código 17234: Ensino Médio completo. Experiência em máquina de corte. Residir em Indaiatuba.

OPERADOR DE LOGÍSTICA – Código 17214: Ensino Médio completo. Desejável experiência na função. Curso de empilhadeira. Residir em Indaiatuba.

OPERADOR DE PRODUÇÃO – Código 16162: (PCD - Oportunidade para Pessoa com Deficiência): Ensino Médio completo. Experiência na função. Residir em Indaiatuba, Salto ou Itu.

RUA CANDELÁRIA, Nº 1255 - SALA 3 – CENTRO.
Fones: (19) 3825-8700 / 3801-4146
Visite nosso site: www.globalempregos.com.br

Job Line Recursos Humanos

AUXILIAR DE LIMPEZA (FEM / MASC) - Com experiência na função.Disponibilidade de horário. Residir em Indaiatuba.

ASSISTENTE DE CUSTOS - Superior ou Técnico Completo ou em andamento. Experiência na função. Inglês intermediário. Bons conhecimentos em Informática.

AJUDANTE DE OBRA – Residir em Indaiatuba. Possuir experiência na função. Disponibilidade de horários.

AUXILIAR DE LOGÍSTICA – Ensino médio completo. Curso de empilhadeira e experiência. Vivencia na área de logística e expedição. Residir em Indaiatuba.

AUXILIAR ADM / RECEPÇÃO - Superior ou Técnico Completo ou em Andamento, experiência na área administrativa e recepção. Inglês Fluente, conhecimentos em Informática.

CONTADOR (A) – Possuir CRC ativo. Experiência na função e irá supervisionar demais departamentos administrativos. Noções de departamento pessoal e financeiro. Residir em Indaiatuba ou região.

ELETRICISTA INDUSTRIAL – Possuir experiência na função e curso do Senai ou equivalente. Possuir NR 10. Para trabalhar em Obra. Disponibilidade de horários.

EXTRUSOR (A) – Possuir experiência em extrusora balão. Disponibilidade para trabalhar em turnos. Residir em Indaiatuba

PEDREIRO – Residir em Monte Mor ou Hortolândia. Experiência na função. Disponibilidade de Horários.

PINTOR INDUSTRIAL – Possuir experiência com Pintura liquida, pintura em Epox e esmalte sintético. Conhecer preparo de superfície para pintura de equipamentos industriais. Residir em Indaiatuba. Disponibilidade de horários.

ESTAMOS CADASTRANDO:

AJUDANTE DE PRODUÇÃO – Para trabalhar em lavanderia Industrial com customização de roupas. Ensino fundamental. Com ou sem experiência. Residir em Indaiatuba. Disponibilidade de horários.

AJUDANTE GERAL DE LAVAGEM – Ensino Fundamental. Com experiência em Produção. Para trabalhar em Lavanderia Industrial. Disponibilidade para trabalhar em turnos.

AUXILIAR DE LOGÍSTICA – Ensino médio completo. Curso de empilhadeira, Habilitação categoria B, experiência na função, residir em Indaiatuba.

CALDEIREIRO – Experiência na função comprovada em carteira. Disponibilidade de horários. Residir em Indaiatuba ou Salto.

ELETRICISTA DE MANUTENÇÃO – Curso técnico em manutenção elétrica. Experiência na função.

LÍDER DE LIMPEZA – Ensino Médio Completo / Com experiência na função /Bons conhecimentos em Informática. Possuir habilitação categoria B / Residir em Indaiatuba.

MECÂNICO DE MANUTENÇÃO: Ensino Médio Completo/ Possuir experiência em manutenção de equipamentos e máquinas, conhecimento em Manutenção predial (Hidráulica e Tubulações).

OPERADOR DE TORNO CNC – Possuir experiência na função e noções de preparação e programação. Desejável curso de mecânica de usinagem. Residir em Indaiatuba ou Salto. Disponibilidade de horários.

OPERADOR DE ELETROEROSÃO – Com experiência na função / Residir em Indaiatuba ou Salto.

OPERADOR DE PRODUÇÃO - Ensino médio completo. Possuir curso de Operador de Empilhadeira. Experiência na função. Disponibilidade para trabalhar aos sábados e em turnos.

OPERADOR DE MAQUINA CONVENCIONAL – Possuir curso de metrologia, Leitura e interpretação de desenho ou cursos nas áreas de Mecânica, Mecatrônica ou Automação Industrial. Possuir experiência em produção. Disponibilidade de horário. Residir em Indaiatuba.

PEDREIRO – Experiência na função. Residir em Indaiatuba.

PREPARADOR DE MÁQUINAS DE FUNDIÇÃO (COQUILHA) – Ensino médio completo. Experiência na função e em preparação de ferramentas. Residir em Indaiatuba ou Salto. Disponibilidade para trabalhar em turnos.

PORTEIRO – Com experiência na função / Disponibilidade de horário / Residir em Indaiatuba

POLIDOR – Com experiência na função / Residir em Indaiatuba.

RECEPCIONISTA – Ensino Médio Completo / Com experiência / Básico em Informática / Para trabalhar em posto de saúde e hospital. Disponibilidade de horário / Residir em Indaiatuba.

REBARBADOR – Com experiência na função / Residir em Indaiatuba.

RUA: XV DE NOVEMBRO, 1093 – Centro - Indaiatuba.
Envie seu currículo pelo - E-mail: selecao@joblinerh.com.br
Acesse nosso site: www.joblinerh.com.br | Fone: (19) 3835-5215

RCT BRASIL
RECRUTAMENTO • CURSOS • TREINAMENTOS

AJUDANTE DE MOTORISTA: Ensino fundamental completo. Conhecimento em manuseio de GPS e carga/descarga de caminhões.

AJUDANTE GERAL: Ensino fundamental completo. Conhecimentos em ferramentas de pintura e serralheria.

ARMADOR: Ensino fundamental completo. Conhecimento em leitura e interpretação de projetos, corte e dobra de ferro e armação de ferragens.

ARTE FINALISTA: Ensino médio completo. Conhecimento em Corel Draw, Photoshop e impressões (grandes formatos).

ASSISTENTE DE LOGÍSTICA: Ensino superior (completo ou cursando) em Logística ou afins. Desejável inglês intermediário. Conhecimento em expedição, gestão de frota, armazenagem e pacote Office (informática). Experiência na função.

ATENDENTE COMERCIAL: Experiência em atendimento ao cliente e vendas. Desejável experiência em escola de idiomas. Disponibilidade de horário.

AUXILIAR DE ESTETICISTA [URGENTE]: Ensino médio completo. Não é necessária experiência. Disposição para aprender.

AUXILIAR DE LIMPEZA: Experiência na função. Disponibilidade de horário.

AUXILIAR DE MONTAGEM (EQUIPAMENTOS): Ensino médio completo. Desejável experiência em montagens de equipamentos ou afins. Residir em Indaiatuba ou Salto.

AUXILIAR DE SOLDA: Curso de Soldagem completo (SENAI). Não é necessária experiência.

CAMAREIRA: Experiência em arrumação de dormitórios e áreas comuns. Limpeza geral. Disponibilidade para finais de semana.

CARPINTEIRO: Ensino fundamental completo. Conhecimentos em cálculos simples de adições e contagens. Experiência como carpinteiro em construção civil (caixarias para concreto).

EMPREGADA DOMÉSTICA [2 VAGAS]: Experiência em limpeza, cozinha (básica) e cuidado com roupas (lavar e passar). Horário de segunda a sexta-feira.

EXTRUSOR [PLÁSTICO]: Ensino médio completo. Conhecimento em máquina extrusora do tipo balão (plástico). Residir em Indaiatuba.

FARMACÊUTICO: Ensino superior completo em Farmácia. Conhecimento em aplicação de injetáveis, medicamentos, testes de glicemia, PBM e SNGPC.

FISCAL DE PISO (SHOPPING): Ensino médio completo. Conhecimento em informática, cadastros e atendimento.

LABORATORISTA: Ensino técnico em Edificações. Experiência em construção civil e noções de laboratório de concreto.

LÍDER DE EXPEDIÇÃO: Ensino médio completo. Experiência em expedição e rotinas de logística. Curso de Empilhadeirista. Vivência com gestão de pessoas.

MOTORISTA D: Ensino médio completo. CNH categoria D. Conhecimento em GPS e mecânica básica. Experiência na função.

PINTOR: Ensino médio completo. Conhecimento em pintura industrial, lean manufacturing, TPM e operação de ponte rolante. Residir em Indaiatuba ou Salto.

PORTEIRO: Ensino médio completo. Experiência na função. Disponibilidade de horário. (2 opções de horário)

SOLDADOR II: Ensino médio completo. Experiência com processos de solda MIG-MAG e Eletrodo Revestido. Curso de soldagem, leitura e interpretação de desenhos mecânicos, simbologias de solda e metrologia básica.

VENDEDOR(A) INTERNO: Ensino superior. Experiência em vendas, desejável no setor de alimentos. Conhecimento em matemática financeira, informática e pacote Office (Excel) e técnicas de negociação.

Estamos cadastrando currículos para todas as áreas

Outras vagas – consulte nosso site www.rctbrasil.com
RUA SILVIO CANDELLO, 1867, SALA 03
JD. MORADA DO SOL
INDAIATUBA – SP // (19) 3816-1088
vagas@rctbrasil.com.br

PROFICENTER SERVIÇOS

VAGAS ABERTAS NA PROFICENTER INDAIATUBA
OS INTERESSADOS ENCAMINHAR CURRÍCULO PARA adm.indaia@grupoproficenter.com.br
MAIORES INFORMAÇÕES NO TELEFONE (19) 3875-6564 E VISITE TAMBÉM A PÁGINA DO GRUPO PROFICENTER NO FACEBOOK!

AJUDANTE DE COZINHA: Com Ensino Fundamental e experiência. Residir em Indaiatuba. VAGA PARA CADASTRO DE CURRÍCULOS.

AJUDANTE DE MONTAGEM: Ensino Fundamental Completo, com experiência. Possuir disponibilidade total de horário e para viagens. Para atuar em canteiro de obras. Residir em Indaiatuba.

ANALISTA DE PCP: Ensino Médio Completo, com experiência. Residir em Indaiatuba.

ANALISTA DE RH: Ensino Superior Completo, com experiência em toda rotina de departamento de pessoal, recrutamento e seleção e preposto em homologações e processos trabalhistas. Possuir condução própria, residir em Indaiatuba, Salto ou Itu.

ASSISTENTE DE LOGÍSTICA: Ensino Superior Completo ou cursando, com experiência na área de transporte/tráfego e monitoramento,conhecimento com documentação CTR e CTE. Disponibilidade para 2º turno. Residir em Indaiatuba.

AUXILIAR ADMINISTRATIVO: Ensino Médio Completo, com experiência em arquivos de documentos. Residir em Indaiatuba ou Salto.

AUXILIAR ADMINISTRATIVO: Ensino Médio Completo, com experiência em atendimento telefônico e toda rotina administrativa. Residir em Indaiatuba.

AUXILIAR DE LIMPEZA: Ensino Fundamental, com experiência. Necessário disponibilidade de horário. Residir em Indaiatuba.

AUXILIAR DE MONTAGEM: Ensino Médio, com experiência. Necessário disponibilidade de horário. Residir em Indaiatuba.

AUXILIAR DE LOGISTICA: Ensino Médio Completo, com experiência em operar empilhadeira. Possuir carteira de habilitação. Residir em Indaiatuba.

AUXILIAR DE VENDAS: Ensino Médio Completo, com experiência. Irá trabalhar em loja de agropecuária Necessário CNH Cat. "B". Residir em Indaiatuba.

CARPINTEIRO: Ensino Fundamental Completo e possuir experiência na área. Residir em Indaiatuba, Elias Fausto ou Monte Mor.

COMPRADOR: Ensino Médio Completo, com experiência em compras de materiais para confecção. Residir em Indaiatuba.

CONTADOR: Ensino Superior Completo, com experiência em todo departamento contábil e fiscal. Com CRC ativo. Residir em Indaiatuba ou Salto.

COZINHEIRO(A): Ensino Fundamental, com experiência. Residir em Indaiatuba. VAGA PARA CADASTRO DE CURRÍCULOS.

ENCARREGADO DE ALMOXARIFADO: Ensino Superior Completo, com experiência em toda rotina de almoxarifado, liderança e gestão de pessoas, conhecimentos com ferramentas Kaban, FIFO e Just in time. Residir em Indaiatuba, Elias Fausto ou Monte Mor.

ENCARREGADO DE LABORATÓRIO: Ensino Técnico Completo, com experiência e leitura e interpretação de desenhos e normas técnicas sobre ensaio que se refere a concreto, agregado e cimento. Residir em Elias Fausto, Indaiatuba, Hortolândia, Monte Mor ou Rafard.

ENCARREGADA DE RH: Formação em Psicologia, com CRP ativo. Possuir experiência na área recursos humanos, aplicação de testes e preposto. Residir em Elias Fausto, Indaiatuba, Hortolândia, Monte Mor ou Rafard.

ENGENHEIRO CIVIL: Superior Completo, com CREA ativo e experiência. Residir em Indaiatuba.

ESTÁGIO EM LOGÍSTICA: Cursando 2° ou 3° semestre do Ensino Superior em Logística. Residir em Indaiatuba.

ESTÁGIO TÉCNICO SEGURANÇA DO TRABALHO: Cursando 2° ou 3° semestre do curso de Técnico em Segurança do Trabalho. Residir em Indaiatuba.

FISCAL DE PISO: Ensino Médio Completo, com experiência em controle de acesso e atendimento. Possuir disponibilidade de horário para trabalhar em escala. Residir em Indaiatuba.

LABORATORISTA: Ensino Médio Completo, com experiência em tipos de concreto e seu controle de qualidade. Noções de ensaios de agregados. Residir em Elias Fausto, Indaiatuba, Hortolândia, Monte Mor ou Rafard.

LIDER DE LOGÍSTICA: Ensino Médio Completo, com experiência em liderança de equipes em todas as áreas da logística, tais como: almoxarifado, expedição, armazém, etc. Possuir curso de Operador de Empilhadeira. Residir em Indaiatuba.

MOTORISTA: Ensino Médio Completo, com experiência e conhecimento em São Paulo e grande ABC. Possuir CNH cat. D e curso MOPP. Residir em Indaiatuba.

NUTRICIONISTA: Ensino Superior Completo, com CRN ativo e experiência em restaurante comercial ou industrial. Necessário ser habilitada categoria B. Residir Indaiatuba, Salto, Itu e Sorocaba.

OPERADOR SERGIGRAFICO: Com Ensino Médio Completo, com experiência. Residir em Indaiatuba, Itu ou Salto.

PINTOR ELETROSTATICO: Ensino Fundamental, com experiência. Residir em Indaiatuba.

PIZZAIOLO: Com Ensino Fundamental Completo, com experiência. Residir em Indaiatuba. VAGA PARA CADASTRO DE CURRÍCULOS.

PREPARADOR DE TORNO CNC: Ensino Médio Completo, com experiência em comando MCS e FANUC. Possuir conhecimentos em leitura e interpretação de desenho e instrumentos de medição. Residir em Indaiatuba.

PROGRAMADOR / PREPARADOR / OPERADOR CNC (CORTE A LASER): Ensino Médio Completo, com experiência. Residir em Indaiatuba, Itu ou Salto.

PROGRAMADOR / PREPARADOR / OPERADOR CENTRO DE USINAGEM: Ensino Médio Completo, com experiência. Residir em Indaiatuba.

REBARBADOR: Ensino Médio Completo, com experiência. Residir em Indaiatuba, Itu ou Salto.

TÉCNICO EDIFICAÇÕES: Ensino Técnico Completo, com experiência. Possuir disponibilidade total para mudanças e viagens de longo prazo.

TECNICO SEGURANÇA DO TRABALHO: Ensino Técnico Completo, com experiência. Residir em Indaiatuba.

VENDEDOR INTERNO: Com Ensino Médio Completo, com experiência. Residir em Indaiatuba.

Rua Bernardino de Campos, 358
Centro - F. 3875-6564
CADASTRE SEU CURRICULUM NO SITE:
www.grupoproficenter.com.br

WORKCELL
Assessoria e Recursos Humanos

AJUDANTE DE PRODUÇÃO:Com experiência em executar tarefas que necessitam de grande esforço físico.

ANALISTA DE PCP: Com experiência em programação de produção, através dos pedidos dos clientes com analise do tipo da máquina a ser usada, controlar os insumos, analisar e acompanhar o setor produtivo interno e externo com prazos e metas estipuladas de acordo com o faturamento.

ANALISTA PROGRAMADOR PHP: Graduado em Sistemas de Informação ou áreas afins. Experiência comprovada em Orientação a Objetos. Arquitetura MVC, Design Patterns, Comunicação por JSON, Acesso a banco de dados MS SQL Server, Programação em Transact-SQL.SELECT / INSERT / DELETE / UPDATE.JOINs. Criação de Views e Stored Procedures. Conceitos de índices e melhoria de desempenho de consultas. Engenharia baseada em serviços.Desenvolvimento de camada de serviços com JSON.Arquitetura DDD.

AUXILIAR DE COZINHA: Para atuar em restaurante, no preparo de saladas, guarnições e auxilio ao Cozinheiro.

ASSISTENTE DE VENDAS: Possuir experiência no seguimento industrial para atendimento ao cliente em vendas e pós venda.

CAMAREIRA: Experiência em Hotelaria, arrumação e limpeza. Disponibilidade de horário, uma folga na semana, sendo um domingo no mês.

CONSULTOR DE FUNDAMENTOS EDUCACIONAIS: Ensino Superior completo em comunicação, licenciatura ou bacharelado nas áreas de Letras, Linguística, Pedagogia, Sociologia e afins (campos educacionais diversos), administração de empresas ou marketing. Conhecimentos gerais sobre EAD, educação formal, educação corporativa e tendências do mercado educacional. elaboração de textos diversos, especialmente, instrutivos, diretivos, procedimentais e conceituais. construir matriz de cursos e/ou planos de aula Disponibilidade para viagens. Conhecimentos em técnicas de pesquisa qualitativa e quantitativa, em análise do discurso e análise de conteúdo, em Andragogia, heutagogia e semiótica

CONTADOR: Experiência no Ramo de Prestação de Serviços será um diferencial, desejável conhecimento em lucro presumido... Ensino Superior Completo e CRC - ativo.

ENCARREGADO DE PRODUÇÃO: Experiência no segmento de Injeção Plástica.Dinamismo, vivência em liderança de equipes.Conhecimento do Sistema de Qualidade, incluindo normas ISO/TS 16949. Residir em Salto/Indaiatuba.

ESTOQUISTA: Com Ensino Médio Completo, experiência com a rotina e organização de estoque.

FATURISTA: Com experiência em emissão de nota fiscal eletrônica e conhecimento em tributos.

JARDINEIRO: Jardinagem (cortar grama, podar, cuidar de canteiros de flores, adubação, aplicação de veneno,limpeza de árvores e palmeiras, etc.)

MARCENEIRO: Com experiência em fabricação de móveis planejados.

MONTADOR DE MÓVEIS: Com experiência em montagem de moveis planejados.Para atuar em Industria de moveis.

OPERADOR CNC/DOBRADEIRA: Vasto conhecimento em operação de CNC/DOBRADEIRA.

OPERADOR DE PRODUÇÃO: Corte, dobra e polimento do aço, serigrafia, inspeção de qualidade, conferencia de medidas, lapidação e polimento de vidros, corte policarbonato, corte e lixamento de peça em vidro, pré-forno.

ORIENTADOR DE APRENDIZAGEM: Graduado em Letras, Linguística, Educação, Comunicação ou áreas afins.Experiência prévia com EAD, plataformas de ensino.Conhecimento de diferentes perspectivas teóricas sobre ensino e aprendizagem. Domínio das regras gramaticais e nova ortografia. Conhecimento em Excel, Word, Power-point, facilidade com navegadores como Chrome e Explorer. Facilidade para entender e transitar por diferentes gêneros discursivos.

PNE: Possuir Laudo Medico para atuar como auxiliar de Produção.

TÉCNICO DE MANUTENÇÃO DE INJETORAS: Conhecimento em manutenções corretivas e preventivas de injetoras. Conhecimento sistemas elétricos e eletrônicos, mecânicos, hidráulicos e pneumáticos, robôs e sistemas automáticos. Conhecimento do Sistema de Qualidade, incluindo normas ISO/TS 16949. Disponibilidade para trabalhar em turnos. Residir em Salto/Indaiatuba.

TÉCNICO DE SEGURANÇA DO TRABALHO:- Conhecimento em sistema de Gestão Ambiental, será diferencial conhecimento na ISO TS 16949 e OHSAS 18001).Primeiros Socorros, Conhecimento com as Normas de Segurança no Trabalho (NRs, NBRs). Possuir CNH B e Residir em Salto/Indaiatuba.

Rua Pedro de Toledo nº 379 - sobre loja sala 2 em cima da Drogaria Dom Bosco - Indaiatuba-SP
Fone: (19) 3801-4029
atendimentoindaia@workcell.com.br

expert consultoria em RH

AJUDANTE DE COZINHA Com Ensino Fundamental, experiência na função em cozinha industrial ou comércio. Residir em Indaiatuba.
AJUDANTE GERAL Com Ensino Fundamental, com experiência na função. Residir em Indaiatuba.
AJUDANTE PRÁTICO Com Ensino Fundamental Completo, com experiência em operar máquina lixadeira. Residir em Indaiatuba ou Salto.
ANALISTA DE RH PLENO Com Graduação Completa em RH, Psicologia ou Administração, com conhecimentos nas áreas de Depto Pessoal Folha de Pagamento, Benefícios e Treinamento. Residir em Indaiatuba, Itu ou Salto.
ASSISTENTE ADMINISTRATIVA EXECUTIVA Candidata com Graduação Completa em Administração, com inglês fluente, com experiência em rotina administrativa e suporte à Diretoria, domínio em informática pacote Office. Residir em Indaiatuba, Itu ou Salto.
ASSISTENTE COMERCIAL Com Graduação Superior Completa, com experiência na função em empresa do segmento Químico. Conhecimentos em toda rotina da área como orçamentos, monitoramento de entrega, desenvolvimento de novos fornecedores, pesquisa de mercado e elaboração de relatórios gerenciais. Residir em Indaiatuba ou Salto.
CONTADOR Graduação Completa, com CRC ativo, experiência na função e conhecimentos no sistema SAP. Residir em Indaiatuba ou Salto.
COORDENADOR FINANCEIRO Com Graduação Completa em Administração/Contábil ou Economia, com inglês fluente, possuir domínio em sistema integrado SAP, experiência em toda rotina da área de contas a pagar e receber, cash flow, análise de crédito de clientes, fluxo de caixa, negociações com clientes e relatórios gerências. Residir em Indaiatuba ou Salto.
ENGENHEIRO ELÉTRICO Com Graduação Completa, experiência na função, e conhecimentos em automação industrial. Residir em Indaiatuba ou Salto.
ENGENHEIRO DE SEGURANÇA DO TRABALHO Graduação Completa, com experiência em elaboração de laudos técnicos, análise de riscos, desenvolvimento de programas de prevenção de acidentes e relatórios gerenciais da área. Residir em Indaiatuba ou Salto.
ESTAGIÁRIO DE ADMINISTRAÇÃO Candidato cursando a partir do 3º semestre Superior em Administração de Empresas, desejável conhecimentos em rotina administrativa e domínio em informática no pacote Office. Residir em Indaiatuba ou Salto.
GERENTE DE VENDAS COMÉRCIO TRAINEE Com Superior Completo, com experiência na função em vendas a varejo E atendimento à clientes. Residir em Indaiatuba.
IMPRESSOR FLEXOGRÁFICO Ensino Médio Completo, desejável Ensino Técnico em Artes Gráficas, com experiência na função possuir conhecimentos em impressão em sacos de papel com visor. Residir em Indaiatuba ou Salto.
OPERADOR DE DOBRADEIRA CNC Candidato com Ensino Médio Completo, com experiência em leitura e interpretação de desenhos, operação e programação de máquinas. Residir em Indaiatuba e Salto.
OPERADOR DE EMPILHADEIRA Com Ensino Médio Completo, com experiência na função e disponibilidade de horário para trabalhar em revezamento. Residir em Indaiatuba ou Salto.
OPERADOR DE EMPILHADEIRA Com Ensino Médio Completo, com experiência na função com empilhadeira a gás, com disponibilidade para trabalhar em horário de escala. Residir em Indaiatuba, Itu ou Salto.
PROGRAMADOR CNC Com Ensino Médio Completo, com experiência em programação de CNC e operar torno convencional. Residir em Indaiatuba.
PSICÓLOGA (O) Candidata com Graduação Completa, com experiência na função em indústria, aplicação e avaliação de testes psicológicos, desejável conhecimentos no sistema SAP. Residir em Indaiatuba, Itu ou Salto.
SELECIONADORA DE PESSOAL Graduação em Psicologia, com experiência em recrutamento e seleção, dinâmicas de grupo, aplicação e avaliação de testes psicológicos. Residir em Indaiatuba ou Salto.
SOLDADOR MONTADOR TIG Com Ensino Médio, com curso de Solda, experiência na função. Residir em Indaiatuba.
SUPERVISOR DE AUTO-ATENDIMENTO Com Ensino Médio Completo, com experiência em gerenciamento de vendas de lojas de roupas, com disponibilidade de horário. Residir em Indaiatuba ou Salto.
TÉCNICO DE INFORMÁTICA JR Com formação Técnica Completa, com experiência em manutenção e montagem de micros, suporte em informática, helpdesk e administração de redes. Com conhecimentos em pacote Office. Residir em Indaiatuba ou Elias Fausto.
TORNEIRO MECÂNICO CONVENCIONAL Candidato com Ensino Médio, com experiência na função. Residir em Indaiatuba.
VENDEDOR DE LOJA SHOPPING Com Ensino Médio, não é necessário experiência na função, possuir disponibilidade de horário em escala 6X1. Residir em Indaiatuba ou Salto.
VENDEDOR EXTERNO Com Ensino Médio Completo, com experiência na função, desejável segmento alimentar ou farmacêutico. Possuir veículo próprio e residir em Indaiatuba ou Salto.

COMPARECER OU ENVIAR CV PARA EJ RECURSOS HUMANOS
RUA: VOLUNTÁRIO JOÃO DOS SANTOS, 795 –
BAIRRO PAU PRETO – INDAIATUBA - FONE: (19) 3875-3052
OU CADASTRE-SE EM NOSSO SITE: WWW.EJRH.COM.BR.

VITAE RECURSOS HUMANOS

ASS. ADMINISTRATIVO: Residir em Salto, Ensino médio completo, Experiência com Contas a pagar e a receber , emissão de notas finais eletrônicas e serviços, e conhecimento em Excel.
ASS. COMERCIAL: Residir em Indaiatuba; Superior completo ou cursando; Conhecimento em Power Point e Corel; proativa, que já tenha trabalhado com na área comercial,vendas, tenho conhecimento em merchandising,atendimento a cliente,comunicativa(o).
AUXILIAR DE PRODUÇÃO: Ensino médio completo, conhecimento em instrumentos de medição, disponibilidade para trabalhar com revezamento de turno.
CALDEIREIRO: Residir em Indaiatuba; experiência em inox chapa fina, na fabricação de tanques e reatores industriais, sabendo pontear no processo TIG. Irá calandrar, soldar, cortar, lixar, traçagem de peças e montagem de tanques;
COORD. INTERNA PROMOTORAS: Residir em Indaiatuba; Superior completo; Experiência anterior na função; detalhista, proativa, que já tenha trabalhado em coordenação de equipe interna ou externa, seja comunicativa, organizada.
ELETRÔNICO MÁQUINAS CNC E CONVENCIONAL: Residir em Indaiatuba; Salto, Campinas - Conhecimento de Comandos Elétricos; - Conhecimento em comando específicos como ROMI, FAGOR, FANUC, SIEMENS. - Disponibilidade para viagens; - Noção de mecânica de manutenção. Irá fazer Manutenção em Máquinas Ferramenta (Torno CNC, Convencional, Frezadora, Centro de Usinagem, retífica.
ENGENHEIRO ELÉTRICO: Residir em Indaiatuba ou Salto; Formação completa em engenharia (Elétrico ou de Produção); Inglês nível intermediário será diferencial; Conhecimentos das normas NR 10 e NR 13 Será considerado diferencial conhecimentos em norma NR 35 e Programa Siemens PLC;
ESTÁGIO ENGENHARIA: Cursando Engenharia de Produção à partir do 3° ano; Leitura e interpretação de desenhos; Inglês nível intermediário; Bons conhecimentos Word e Excel; Facilidade de comunicação; Conhecimentos em AutoCAD será um diferencial; Conhecimento em ferramentas da qualidade será um diferencial;
TÉCNICO ELETRICISTA DE MANUTENÇÃO: Residir em Indaiatuba ou Salto; Ter experiência na área elétrica; Nível técnico na área elétrica; formação em eletricista de manutenção ou Eletricista de automação ou Curso técnico eletro - eletrônico; conhecimentos das normas NR10 e NR13 Será considerado diferencial conhecimentos em norma NR35 e Programa Siemens PLC; Irá fazer manutenção dos componentes e painéis elétricos da máquinas da produção; manutenção da rede e painéis elétricos da área predial da empresa.
VENDEDORA INTERNA: Residir em Indaiatuba; Experiência anterior como vendedora interna; Ensino Médio Completo; Emissão de pedido; Atendimento telefônico; Desenvolvimento de carteira de clientes;
LIDER DE LOGISTICA – Exp. Na área mínimo 1 ano , superior completo ou cursando, candidatos somente de Indaiatuba e Salto.
OPERADOR LOGISTICO PNE- vaga somente para deficientes.
ESTÁGIO DE LOGISTICA- Cursantes do 1 e 2 ano Superior em Logistica, ter atuado na área no mínimo 6 meses.
ESTÁGIO DE TÉCNICO DE SEGURANÇA DO TRABALHO – Cursantes do 2 modulo tec. Seg. trabalho, de preferência com conhecimento da função.
JARDINEIRO- Exp. Na área de poda, manutenção de jardins, piscina, roçadeira a gasolina, trator para grama, com condução própria.
PEDREIRO- Exp. Na área de manutenção predial.
AUXILIAR DE COZINHA – Exp. Em cozinha em geral mínimo 6 meses, disponibilidade de horário.
GARÇOM- Exp. Na área, disponibilidade de horário.
TORNEIRO MECÂNICO
LIDER DE PRODUÇÃO
ASSISTENTE ADMINISTRATIVA
ESTÁGIO CONTÁBIL
AJUDANTE GERAL DE PVC
ASSISTENTE DE FATURAMENTO
PESQUISADOR PLENO
AUXILIAR DE PRODUÇÃO 20 VAGAS

RUA PADRE BENTO PACHECO, 1729 - VL. VITÓRIA
TEL- 19 3894-5879/19 3894-4501
www.vitaeservicos.com.br

RESTAURANTE DOM MAX ADMITE
AUX DE COZINHA
GARÇONETE
Falar com Eriana/Fernando
Tratar 3318-2808

PET SHOP PRECISA-SE DE TOSADOR(A)
COM EXPERIÊNCIA
OS INTERESSADOS
FAVOR CONTATAR
PELO TELEFONE
(19) 99164.2643

Brilho Embalagens contrata para início imediato

- Ajudante Geral (Expedição com curso de Empilhadeira)
- Ajudante Geral
- Op. de Máquina
- Porteiro
- Assist. Depto. Pessoal (Com experiência)
- Assist. Administrativo Faturamento
- Assist. Administrativo Vendas

Os interessados deverão enviar curriculos para email:dp@brilhoembalagens.com.br ou entregar curriculo a Rua Macassita, 628 – Dist.Indl. Recreio Campestre Jóia

---

ADMITE-SE
LAVADOR DE AUTOS E AJUDANTE GERAL COM EXPERIÊNCIA.
Disponibilidade de horário das 08:00 18h00.
Contato:
(019)2516-1879 | (19)99299-5253
(11)94925-7271

---

expert consultoria em RH

- AJUDANTE DE COZINHA
- ASSIST. ADM. EXECUTIVA
- CONTADOR
- ENGENHEIRO ELÉTRICO
- ENGENHEIRO SEGURANÇA TRABALHO
- OPERADOR EMPILHADEIRA
- PSICÓLOGA
- TÉC. INFORMÁTICA
- TORNEIRO MEC. CONVENCIONAL

ESTAMOS CONTRATANDO PARA INÍCIO IMEDIATO AS FUNÇÕES:

Os interessados comparecerem com todos os documentos à Rua Voluntário João dos Santos, 795 - Pau Preto – Fone: 3875-3052

Empresa em expansão anuncia vagas para:

AUXILIAR DE LIMPEZA
(COM DISPONIBILIDADE DE HORÁRIO PARA TRABALHAR AOS FINAIS DE SEMANA)

PORTEIRO VIGIA
(TRABALHAR EM ESCALA 12X36 NO PERÍODO NOTURNO (18H ÀS 6H)
TER HABILITAÇÃO CATEGORIA AB)

Enviar currículo para: contato@atentoseg.com.br
Ou comparecer no endereço:
Rua Major Alfredo Camargo Fonseca, 584
Cidade Nova (Prox. Av. Kennedy)

SUMERBOL SUPERMERCADOS
SUMERBOL SUPERMERCADOS
— CONTRATA —

- Açougueiro
- Auxiliar de Limpeza
- Auxiliar de Depósito
- Balconista de Frios
- Balconista de Hortifruti
- Repositor Mercearia
- Operadora de Caixa

Estamos contratando pessoas com necessidades especiais.
Estamos contratando Menor Aprendiz

Os interessados deverão enviar currículo para as lojas Sumerbol:
Av. Pres. Kennedy, 895 - R. José da Silva Maciel, 81
rh@sumerbol.com.br

classificados

Cond. Fechado Casa Bella - Área de Lazer, portaria 24hs - 3 D. c/ armários (Sendo 1 suite), sala 2 amb, coz. planej, lavabo, wc social, churrasq, 2 vagas de garag. R$ 500.000,00. F: 3834-8948

Cond. Fechado Casa Bella - Area de Lazer, portaria 24hs - 3 D. c/ armários (Sendo 1 suite), sala 2 amb, coz. planej, lavabo, wc social, churrasq, 2 vagas de garag. R$ 500.000,00. F: 3834-8949

Morada do Sol: 3 casas sendo a 1ª - 2 dorm sala, coz, wc, gara – 2ª - 1 dorm, sala e coz – 3ª - 1 dorm, sala e coz, quintal. R$ 300 mil F 3017-6659, 99758-1971, 99301-7320. Atrios Imóveis

CA0074 - 03 dormitórios (sendo 01 suíte), sala 02 ambientes, WC social, cozinha, lavanderia, churrasqueira com pia, 04 vagas de garagem (sendo 02 cobertas). Condomínio com Infraestrutura de Lazer.**R$450.000,00. Tel: 3392-9089/ 97404-6954/ 98123-0005

CA0081 - 03 dormitórios (sendo 01 suíte), sala 02 ambientes, WC social, cozinha, lavanderia, churrasqueira com pia, 03 vagas de garagem. Planejados na cozinha, churrasqueira e WCs. Condomínio com, segurança 24 horas, salão de festas, playground, campo de futebol e churrasqueira.**R$530.000,00. Tel: 3392-9089/ 97404-6954/ 98123-0005

CA0086 - 03 dormitórios (sendo 01 suíte), sala 02 ambientes, WC social, cozinha, lavanderia, churrasqueira com pia, 03 vagas de garagem. Móveis planejados cozinha e WCs.**R$460.000,00. Tel: 3392-9089/ 97404-6954/ 98123-000

CA0087 - 03 dormitórios (sendo 01 suíte), sala 02 ambientes, WC social, cozinha, lavanderia, churrasqueira com pia, 03 vagas de garagem. Planejado na cozinha e WCs. Segurança 24 horas, salão de festas, campo de futebol, churrasqueira e playground.**R$470.000,00. Tel: 3392-9089/ 97404-6954/ 98123-0005

CA0089 - 03 dormitórios (sendo 01 suíte), sala 02 ambientes, WC social, cozinha, lavanderia, churrasqueira com pia, 04 vagas de garagem. Aquecimento solar, porcelanato, Condomínio com salão de festas, churrasqueiras, campo de futebol, playground, segurança 24 horas.**R$460.000,00. Tel: 3392-9089/ 97404-6954/ 98123-0005

Camargo Andrade: casa 1, 2 dormitórios sala coz, wc social casa 2, 2 dormitórios sala, coz, wc social R$ 170 mil

Casa Terra Magna - R$ 670.000,00 - 3 D., 2 salas, piscina, 180,00 m² const., 360,00 m² útil. Aceita permuta em apartamento na cidade. F: 98144-9224

Cecap: aproximadamente 190 A/T, casa grande para reforma ótima localização. R$ 300 mil F 3017-6659, 99758-1971, 99301-7320. Atrios Imóveis

Cidade Nova - 3dorms(1st), sala, coz, wc, as, churrasqueira, portão eletrônico,2 vaga de garagem R$360 mil. F: (19) 98136-7331 CRECI 74.092

Cidade nova I: Excelente casa com 3 dorm sendo 1 suíte, sala copa e cozinha, lava, piscina gara para 2 carros (Aceita permuta por chácara). R$ 600 mil F 3017-6659, 99758-1971, 99301-7320. Atrios Imóveis

Cond. Montreal Residence - Casa c/ 03 dorms (01 suíte), todos com armário, cozina planejada, churrasqueira – R$ 480.000,00 a vista. F: Rafaela (19) 98830-6863 rafaelav.imoveis@hotmail.com

Cond. Lagoa - 03 dorms (01 suíte com armário, cozinha, AS planejadas, lavabo, wc social, garagem para 02 carros, quarto de despejo, churrasqueira, cond. com área de lazer completa - VENDA: R$ 450.000,00 - LOCAÇÃO R$ 2.600,00 (incluso cond.). F: Dalva (19) 99279-6709 dalva.corretora@hotmail.com

Cond. Montreal - OPORTUNIDADE - Casa no Cond. Montreal R$ 420.000,00 - 3 D., sendo 1 suite, 1 banheiro, sala e 2 vagas de garag. - AT 150 m² AC 104m² F. 98372-0000

Cond. Montreal Residence – Casa c/ 03 suítes, cozinha planejada, área gourmet com churrasqueira, wc, despensa – R$ 550.000,00 a vista (Aceita Proposta. F: Rafaela (19) 98830-6863 rafaelav.imoveis@hotmail.com

Cond. Montreal Residence - Ótima oportunidade – Casa c/ 03 dorms (01 suíte) – R$ 450.000,00 a vista. F: (19) 3894-5408/ (19) 99730-6946/ (19) 7815-9751/ ID: 936*13654

Cond. Portal das Acácias - 3 D., sendo 1 suíte máster, todas com saca, 1 wc social, lavabo, área de luz, coz. americana, sala 2 amb., 2 vagas de garag. - R$ 580.000,00 F: 98372-0000

Cond. Terra Nobre - 3 suítes, sendo uma com closet, sala ampla, garag. para 4 autos, (2 cobertos), edícula com churrasq. sendo uma com closet, sala ampla, garag. para 4 autos (2 cobertos), edícula com churrasq., área com espaço para construção de piscina. R$ 600.000,00 F. 98372-0000

Cond. Vista Verde - OPORTUNIDADE - R$ 450.000,00 - 3 D, sendo 1 suíte, 1 banheiro, sala e 2 vagas de garag. - AT 175 m² AC 105 m² F: 98372-0000

Itamaracá: 2 dorm, sala, coz, wc social, lava nos fundos garagem coberta. Aceita terrenos apartamento. R$ 250 mil F 3017-6659, 99758-1971, 99301-7320. Atrios Imóveis

Condomínio Vila das Palmeiras- com 2 dormitórios, sala de tv, sala de jantar, cozinha planejada, área de serviço e garagem - A/T 181,68 M² E A/C 59,61 M² - Condomínio Com Área De Lazer - R$ 385.000,00 - Aceito Financiamento - Tratar Com Fabiane (19) 9.9976-9814

Distrito industrial: aceita imóveis e uma parte em dinheiro R$ 1.250.000 F 3017-6659, 99758-1971, 99301-7320. Atrios Imóveis

Imóvel Comercial: Av. Pres. Vargas AT: 780m² AC: 760m² R$ 3.000,000,00. F. 3885-3538/ 98854-9454

Jardim dos Colibris – 02 dorms, sala, cozinha, Wc e lavanderia. AT/ 275m². AC/60m². (casa em terreno de esquina frente para avenida sendo comercial). R$ 270.000,00. F: (19) 99279-1177 ou 7822-8438

Jardim Dos Colibris - Vendo casa 3 dorms (1 suite), cozinha americana, quintal e garagem p/ 2 carros - a/t 150 m² e a/c 83 m² - pé direito de 3,5 m, piso em porcelanato - R$ 312.000,00 - Aceito financiamento e terreno como parte de pagamento – Tratar com Osvaldo (19) 9.9135-6417

Jd. Alice - 02 D. (01 suíte), sala, copa, coz., WC social, lavand., abrigo nos fundos, garag. p/02 autos, localização privileg. Oportunidade única R$ 290.000,00 Ac. financ. F. 3017-2608/99762-7997/3935-3294

Jd. Colibris - R$ 250.000 á vista ou R$ 180.000 e transfere dívida - Casa com 2 D., sala, cozinha, wc, garag. p/ 3 carros, e espaço para construir. Aceita troca por apto ou terreno em Indaiatuba F. 3935-1142/ 99113-7429

Jd. Colonial: Linda casa, 3 dormitórios 1 suíte, wc social, sala e cozinha, garagem para 2 autos com área de churrasco. Aceita Financiamento. F 3017-6659, 99758-1971, 99301-7320. Atrios Imóveis

Jd. Eldorado - R$ 270.000,00 2 D., sala , coz. planejada, banheiro. F: 98144-9224

Jd. Europa - R$ 600.000,00 - Excelente casa no, terreno de 600m² F: 98372-0000

Jd. Maria Dulce - Sobrado: 4 suítes, escritório, piscina - com armários planejados - R$ 1.150.000,00 - Fone: 19 7813-1316

Jd. Monte Verde - R$ 260.000 - Sobrado com 2 D., sala 2 amb., coz., wc, área de serviço, garag. p/ 3 carros, Doc. ok, aceita financ., aceita troca por chácara em condomínio em Indaiatuba. F: 3935-1142/ 99113-7429

Jd. Morada do Sol - 2dorms,sala ,copa,coz,wc,as,varanda,quintal,2 salas comerciais, wc, garagem para 2 carros. R$ 370 mil (19) 98136-7331 CRECI 74.092

Jd. Paulista: 2 dormitórios, sala, cozinha, wc, vaga para p/ carros. Aceita terreno R$ 220 mil F 3017-6659, 99758-1971, 99301-7320. Atrios Imóveis

Morada do Sol: – rua 74 - sobrado com 02 D. WC e lavand. no pavimento superior e sala, copa, coz. e área de churrasco e garag. p/ vários autos no pavimento inferior. Documentada. Aceita financ. R$ 230.000,00 F. 3017-2608/ 99762-7997/ 3935-3294

Jd. Primavera: 1 dorm, sala e coz. Excelente Localização. Aceita imóvel de menor valor R$ 250 mil F 3017-6659, 99758-1971, 99301-7320. Atrios Imóveis

Jd. Umuarama: 4 dorm, sala, coz, wc, lava, garagem para 3 carros. Aceita Financiamento. (Aceita chácara) R$ 500 mil F 3017-6659, 99758-1971, 99301-7320. Atrios Imóveis

Jd. Valença: Linda casa, 3 dorm 1 suíte, wc social, sala e cozinha, garagem para 2 autos, área de churrasco. Aceita Financiamento. R$ 350 mil F 3017-6659, 99758-1971, 99301-7320. Atrios Imóveis

Montreal Residence - Casa (Nova): 3 dorms (1ste), demais depêndencias - Com armários planejados: R$ 480.000,00 - Fone: 19 7813-1316

Morada do Sol - Casa(nova) - 01 dorm, sala, cozinha, wc social, quintal, garagem descoberta para 02 carros - R$ 200.000,00 (Aceita financiamento). F: Dalva (19) 99279-6709 dalva.corretora@hotmail.com

Morada do Sol CA02481 - Terreno 250m² casa 1. 02dorm, 02wc, sala, coz, a.s, amplo quintal e garagem. casa 2. wc, dorm e coz. R$ 280.000,00. F: 3875-2215/ 99698-2366 Victor

Morada do Sol: – rua 84, casa em lote de 250m² c/ 03 D. (01 suíte) WC social, lavand., garag. p/ 02 autos + edícula nos os fundos c/ 01 cômodo e WC, + pequeno salão na frente, R$ 350.000, 00.aceita financ. F. 3017-2608/ 99762-7997/ 3935-3294

Morada do Sol: 1 dorm wc social e coz, entrada p/ vários carros, Aceita financiamento e terreno como parte da negociação R$ 195 mil F 3017-6659, 99758-1971, 99301-7320. Atrios Imóveis

Morada do Sol: 2 dorm 1 suíte, sala, sala de estar, cozinha, wc social lava, área de Churrasco na parte superior, acabam todo em Porcelanato sanca de gesso no teto, Aceita Financiamento. R$ 310 mil F 3017-6659, 99758-1971, 99301-7320. Atrios Imóveis

Morada do Sol: 2 dorm, sala, coz, wc, gara. Aceita Financiamento. R$ 250 mil F 3017-6659, 99758-1971, 99301-7320. Atrios Imóveis

Morada do Sol: Casa nova com 3 dormitórios, sala, cozinha, wc, lavanderia, garagem para 2 carros. Aceita Financiamento. R$ 255 mil F 3017-6659, 99758-1971, 99301-7320. Atrios Imóveis

Morada do Sol:– rua 23 - belíssima casa com 02 D., sendo 01 suíte, sala, coz., wc social, lavand., garag. p/02 autos em estrutura p/ sobrado. Imperdível R$ 260.000,00 Ac. Financ. F: 3017-2608/ 99762-7997/ 3935-3294

Morada do Sol:– rua 81 - casa em lote de 250m² c/ 03 D.(01 suíte) wc social, lavand., garag. p/ 02 autos + edícula nos os fundos com 03 cômodos e WC, doc. ok. R$ 350.000, 00. Aceita lote no negocio ou financ. F: 3017-2608/ 99762-7997/ 3935-3294

Oliveira Camargo: 2 dorm, sala e coz, wc social, lava coberta nos fundos gara, Aceita carro, van, terreno, estuda parcelamento R$ 170 mil F 3017-6659, 99758-1971, 99301-7320. Atrios Imóveis

Portal Dos Ipes – Vendo casa com 3 dorms (1 suite c/ closet e hidro), 2 salas, lavabo, cozinha planejada, despensa, piscina, churrasqueira e garagem p/ 2 carros - A/T 421,46 M² E A/C 315,93 M² - R$ 1.500.000,00 - Ca07818 – Aceita Financiamento - Contato: Wagner (19) 7805-3776

Res. Amstalden - R$ 850.000,00 - Casa 3 suítes, sala 2 amb., com área de luz, coz. planejada, piscina, churrasq., edícula com wc fechada em vidro, 4 vaga, AC 230 m² At 367 m². F. 98372-0000

EDITAL DE EXTRAVIO

A empresa ALCA DO BRASIL IMPORTAÇÃO E COMÉRCIO LTDA EPP CNPJ 14.505.886/0001-30, com endereço a Avenida Vitoria Martini nº 31 sala D, Comercial Vitória Martini, Indaiatuba (SP) CEP 13.347-613, comunica que foi extraviada a licença da Vigilância Sanitária CVS 352050901-464-000023-2-1.

ABANDONO DE EMPREGO

PEDROSO E ZANZOTTI COMÉRCIO DE MÁRMORES E GRANITOS LTDA. ME, empresa com sede em Indaiatuba - SP, à Rua Ouro, 200, Recreio Campestre Joia, CEP 13346-630, inscrita no CNPJ/MF sob o n.º 09.471.511/0001-66, convoca os Sr. LOURIVAL JESUS ALVES, CTPS 0029093, série 00114-SP , a comparecer em sua sede no prazo máximo de 24 (vinte e quatro horas) sob pena de configurar abandono de emprego, sujeito às penalidades previstas no art. 482 da CLT.

VENDE-SE

Vale das Laranjeiras

(Jd. dos Laranjais) - Itaici - 9.000m²

R$ 360 MIL - R$ 40,00 m²

F: 19 99887-7771

COMUNIDADE FAROL

Estrada do Belchior, 980 - Bairro Mirim - Caixa postal 151
CEP 13330-970 Indaiatuba-SP
CNPJ 08.402.589/0001-66

BALANÇO ENCERRADO EM 31 DE DEZEMBRO DE 2014

ATIVO

ATIVO CIRCULANTE	31/12/2014	31/12/2013
DISPONIBILIDADES		
Caixa	R$ 2.617,60	R$ 522,91
Banco conta movimento	R$ 60,50	R$ 60,50
Banco Cta.Aplicação	R$ 473,30	R$ 785,70
ATIVO CIRCULANTE	R$ 3.151,40	R$ 1.369,11
OUTROS CREDITOS		
Adiant. De férias		R$ 18,54
Arred. s/salarios e Pro-labore	R$ 3,56	R$ 2,08
Inss a recuperar	R$ 115,20	R$ -
ATIVO NÃO CIRCULANTE		
Moveis e Utensilios	R$ 599,00	R$ 599,00
Veículos	R$ 40.043,50	R$ 40.043,50
Maqs. Aces. Equip	R$ 33.745,60	R$ 33.745,60
Hardware	R$ 2.618,00	R$ 2.618,00
(-) Depreciação Acumulada	R$ 49.506,63	R$ 37.539,87
TOTAL ATIVO IMOBILIZADO	R$ 27.499,47	R$ 39.466,23
TOTAL DO ATIVO	R$ 30.769,63	R$ 40.855,96

PASSIVO

PASSIVO CIRCULANTE	31/12/2014	31/12/2013
Fornecedores	R$ -	R$ 216,68
Salarios a pagar	R$ 6.337,81	R$ 3.581,06
Impostos e Contr.a recolher	R$ 4.918,78	R$ 4.480,90
Bco.Santander S/A	R$ 1.815,59	R$ 647,19
Total do Passivo Circulante	R$ 13.072,18	R$ 8.925,83
Patrimonio Social		
Superavit do Exercicio anterior	R$ 31.930,13	R$ 36.075,81
Deficit do Exercicio	R$ (14.232,68)	R$ (4.145,68)
Total do Patrimonio Social	R$ 17.697,45	R$ 31.930,13
TOTAL DO PASSIVO	R$ 30.769,63	R$ 40.855,96

Reconhecemos a exatidão do presente Balanço Patrimonial e a Demonstração de Origem e Aplicação de Recursos.

ELTON LOPES DE OLIVEIRA
CPF 016.554.878-92

JEAN PIERRE DE CAMARGO
TC CRC 1SP 233294/O-1

DEMONSTRAÇÃO DE ORIGEM E APLICAÇÃO DE RECURSOS

ORIGEM DOS RECURSOS

	31/12/14	31/12/13
Repasse de Verbas Municipais	R$ 263.632,00	R$ 237.902,80
Outras Receitas	R$ -	R$ 353,95
Doações Recebidas	R$ 7.687,37	R$ 19.312,49
Repasse de Verbas Estaduais	R$ 312,03	R$ -
Outras Receitas		
Recuperação de despesas	R$ 724,00	R$ 2,91
Receitas financeiras	R$ 548,45	R$ 112,91
RECEITA BRUTA	R$ 272.903,85	R$ 257.685,06

APLICAÇÃO DOS RECURSOS

DESPESAS OPERACIONAIS	31/12/2014	31/12/2013
Despesas com Pessoal	R$ 175.735,63	R$ 140.209,57
Serviços Prestados por Terceiros	R$ -	R$ 1.500,00
Telefone e Telex	R$ 4.180,23	R$ 5.023,33
Energia Eletrica	R$ 5.492,51	R$ 5.861,66
Impressos e Materiais de Escritorio	R$ 1.575,00	R$ 719,30
Despesas com veiculos	R$ 4.690,85	R$ 11.102,41
Despesas com Alimentação	R$ 28.505,22	R$ 29.136,00
Manutenção Predial	R$ 4.311,68	R$ 826,49
Combustiveis e Lubrificantes	R$ 3.465,90	R$ 11.534,01
Despesas diversas	R$ 2.321,36	R$ 9.643,37
Manutenção Maqs e Equipamentos	R$ 5.200,25	R$ 615,08
Material de uso e consumo	R$ 8.134,17	R$ 3.707,47
Despesas c/mat.de limpeza e higiene	R$ 2.447,43	R$ 825,93
Seguros	R$ 93,60	R$ 36,74
Contabilidade e escriturações	R$ 3.608,14	R$ 2.716,00
Manutenção da Horta	R$ 5.524,21	R$ 3.835,01
Despesas financeiras	R$ 1.864,40	R$ 2.128,26
Serviços Prestados por Terceiros PJ	R$ 617,50	R$ 4.127,00
Despesas bancárias	R$ 1.036,05	R$ 842,45
Despesas tributarias	R$ 1.182,84	R$ 561,78
Depreciação	R$ 11.966,76	R$ 11.966,75
Alugueres	R$ 13.642,80	R$ 14.194,46
Copa cozinha e refeitorio		R$ 697,61
Bens de pequeno valor	R$ 1.540,00	R$ -
TOTAL DAS DESPESAS	R$ 287.136,53	R$ 261.830,74

PARECER DO CONSELHO FISCAL

Tendo examinado o presente Balanço Patrimonial e a Demonstração de Origem e Aplicação de Recursos em 31 de Dezembro de 2014 bem como os livros fiscais e a documentação do periodo, encontramos tudo em perfeita ordem e por conseguinte damos nosso parecer favorável a sua aprovação

LAURO ANTONIO DE CAMARGO — ELVIO APARECIDO LOPES — Dr JOSE LUIZ FRANCISCO

classificados

Pq das Nações - 02 dorms, 02 wc, sala, cozinha planejada, área gourmet c/ balcão em granito, canil, garagem para 02 carros, portão eletrônico - R$ 370.000,00 (Aceita permuta em casa térrea no bairro Bela Vista ou Europa). F: Dalva (19) 99279-6709 dalva.corretora@hotmail.com

Pq. Indaia - com 4 dorms, sala, coz, 2 wc, garagem por R$380 mil (19) 98136-7331 CRECI 74.092

Quer comprar sua casa, financiar ou vender e está sem tempo? Ligue pra mim F: 99205-4322/ 99763-8709/ 94*2166/ 94*2168/ 3935-1372

Salto Jd. Eldorado: 4 casas sendo 2 dorm, sala, coz e wc social gara para 1 carro em cada casa, tudo individualizado. R$ 450 mil F 3017-6659, 99758-1971, 99301-7320. Atrios Imóveis

SO0086 - 03 dormitórios (sendo 01 suíte com closet), sala 02 ambientes, WC social, cozinha, lavanderia, 03 vagas de garagem. Condomínio com salão de festas, piscina adulto e infantil, fitness, segurança 24 horas. **R$530.000,00. Tel: 3392-9089/ 97404-6954/ 98123-0005

SO0087 - 03 dormitórios (sendo 01 suíte com closet), sala estar, sala jantar, cozinha planejada, lavanderia, WC social, lavabo, espaço gourmet, quintal. Condomínio com salão de festas, piscina adulto e infantil, fitness, segurança 24 horas. **R$580.000,00. Tel: 3392-9089/ 97404-6954/ 98123-0005

SO0088 – 03 suítes (sendo 01 com closet), sala 02 ambientes, lavabo, cozinha, lavanderia independente, churrasqueira com pia, 04 vagas de garagem, paisagismo, porcelanato, Condomínio com segurança 24 horas, salão de festas, fitness, piscina adulto e infantil. **R$610.000,00. Tel: 3392-9089/ 97404-6954/ 98123-0005

SO0089 - 03 suítes (sendo 01 com closet), sala 02 ambientes, lavabo, cozinha, despensa, lavanderia, espaço gourmet, quintal, 02 vagas de garagem (sendo 01 coberta). Condomínio com segurança 24hs, salão de festas, piscina adulto e infantil, fitness. **R$570.000,00. Tel: 3392-9089/ 97404-6954/ 98123-0005

Vila Avaí – 03 suites, lavabo sala 02 ambientes, cozinha, área de serviço. R$ 470.000,00. F: (19) 99279-1177 ou 7822-8438

Vila Furlan - AT: 270M² - AC: 200M² - Casa 01 Frente: 03 dorms, sala, cozinha, wc, garagem, Casa 02: 01 dorm, sala, cozinha, wc, garagem - R$ 240.000,00. F: Dalva (19) 99279-6709 dalva.corretora@hotmail.com

Casas Aluguel

Cond. Fechado Casa Bella - Área de Lazer, portaria 24hs - 3D.(Sendo 1 suite c/ armários), sala 2 amb, coz planej, lavabo, wc social, churrasq, 2 vagas de garag. R$ 2.300,00 + Cond. + Iptu F. 3834-8948

Villagio D`Amore - Área de Lazer, portaria 24hs - 3 D. (sendo 1 suite), wc social, sala 2 amb, coz, lavand, garag.R$ 1.250,00 + Cond. + Iptu. F: 3834-8948

Aluga-se uma casa direto com o proprietário: Piso superior com 2 quartos, sala, cozinha, wc e area de serviço (não tem garagem) R$ 1200,00 fone: 9 9335 05 44 / 9 9858 8997 / 3318 27 34

Alugo - Casa 4 comodos, s/ garagem, piso superior, R$900,00. Casa 2 comodo (fundos) R$550,00 Vila Brisola. F:98911-8191

Casa em Cond. em frente ao Polo Shopping c/ 3 D., sendo 1 suíte, sala, coz, WC, garag. R$ 1.600,00 + Cond + IPTU F: 3016-2888 Kelly

Casa toda mobiliada em Cond. Fechado c/ 2 D., sala, coz., WC e área de lazer c/ piscina. R$ 1.700 + Cond + IPTU F: 3016-2888 Kelly

CECAP – CA02616 - 01 D., sala, coz, 01 WC, A.S e quintal separado R$ 750,00 + IPTU F: 3875-2215 Imobiliária

Centro - R$ 1.300,00 - Amplo apto, Centro, 3 D., 1 wc e 1 wc de serviço, coz. ampla, sala, e área de serviço, 1 vaga de garag. F: 98372-0000

Centro - R$ 1.550,00 - Amplo apto, 2 D., 1 wc e 1 wc de serviço, coz. ampla, sala, e área de serviço, 1 vaga de garag. F: 98372-0000

Centro - R$ 8.000,00 casa comercial, excelente localização, 4 D., 6 salas, ótimo para casas de repouso, clínicas - AT 479 m² AC 222 m² F. 98372-0000

Cond. Villa Romana - SO0256 - 340 m² - 3 D. (1 st master), sacada, WC, sala 2 amb., varanda, escrit. planej., cz. planej., despensa, AS planej., quintal, edícula c/ churrasq., piscina, sauna, churrasq. quintal, piscina, churrasq., 4 vagas garag. R$ 6.000,00 + IPTU. F: (19) 3392-0333

Cond. Village Terras Indaiá - SO0454 - 480 m² - 3 D. (1 st), sacada, WC, sala 2 amb.,escrit., lavabo, cz. c/ arm., AS, varanda gourmet, 2 VG. R$ 3.400,00 + IPTU. F: (19) 3392-0333

Jardim Morada do Sol - 02 dormitórios, sala, cozinha, wc social, área de serviço e garagem coberta - R$ 950,00 + IPTU. F: 3935-7666

Cond. Villagio de Porto Fino – SO0488 - 323 m² - 3 D. (1st), sala 2 amb., escrit., cz.; desp., WC, AS,quintal, churrasq., 4 vagas garag. R$ 3.800,00 + Cond. + IPTU. F: (19) 3392-0333

Cond. Villagio di Itaici – Casa em condomínio, com 2 D, sala dois amb., WC social, coz. com armários, 2 vagas – R$1.500,00 + cond. e IPTU F: 7829.3854 Id 55*94*16871

Jd. Colibris - 2 D., sala, coz., wc, garag., independente R$ 1000,00 F: 3935-1142/ 99113-7429

Jd. Dom Bosco - CA0382 - 100 m² - 3 D. (1st), sala, WC, cz., AS, quintal, churrasq., 2 vagas garag. R$ 2.000,00 + Cond. + IPTU. F: (19) 3392-0333

Jd. Esplanada - CA0149 - 300 m² - 3 sts. (1 planej. e ar), escrit, sala 2 amb, área de luz, WC, cz. planej., AS, quintal, churrasq., edic., 4 vagas garag. R$ 3.000,00 + IPTU. F: (19) 3392-0333

Jd. Esplanada - SO0296 - 300 m² - 4 sts. (sendo 1 master), sala 2 amb., copa, lavabo, cz. planej., desp., 2 AS (sendo 1 no piso sup.), quintal, pomar, churrasq., viveiro, canil, 4 vagas garag. R$ 4.500,00 + IPTU. F: (19) 3392-0333

Jd. Morada do Sol - 1 D., sala, coz., garag. independente R$ 800,00 F: 3935-1142/ 99113-7429

Jd. Morada do Sol - Sobrado 2 D., 2 wc, sala, coz., garag. R$ 1100,00 F: 3935-1142/ 99113-7429

Jd. Morada do Sol - 2 D., sala, coz., wc, garag., casa nova R$ 1150,00 F: 3935-1142/ 99113-7429

Jd. Portal do Sol - CA0622 - 250 m² - 2 D., sala, cz., WC, AS, 1 vaga garag. R$ 1.100,00 + IPTU. F: (19) 3392-0333

Jd. Regina - R$ 2.500,00 - 3 D., 1 suíte planejada , 1 lavabo , sala dois amb., garag. para 4 carros , coz. Planej. , lavand. F: 7808-3727

Jd. Santa Rita c/ 3 D., sendo 1 suíte, sala, coz planejada, WC, ar cond. no dorm, garag. R$ 1.900,00 + IPTU F: 3016-2888 Kelly

Morada do Sol - CA02481 - Terreno 250m² Casa 1. 02dorm, 02wc, sala, coz, a.s, amplo quintal e garagem. Casa 2. Wc, dorm e coz. R$280.000,00. Tel: 3875-2215 99698-2366 Victor

Morada do Sol: 1 dorm wc social e coz, entrada p/ carro R$ 950,00 F 3017-6659, 99758-1971, 99301-7320. Atrios Imóveis

Portal de Itaici - Oportunidade: Sobrado de alto padrão: 4dorms (1ste), demais dependências: R$ 4500,00 (tudo incluso). Aceita proposta - Fone: 19 7813-1316

Pq. São Lourenço - c/ 3 D., sendo 2 suíte, sala 2 amb, coz, lavabo, garag. 1.600,00 + IPTU F: 3016-2888 Kelly

Portal de Itaici - SO0381 - 396 m² - 4 D. (1 st. máster), sala 2 amb., lavabo, cz. planej., despensa, AS, dep. empregada, churrasq., piscina, quintal, 4 vagas garag. R$ 5.500,00 + Cond. + IPTU. F: 3392-0333

Res. da Lagoa - CA0642 - 69 m² - 2 D., sala 2 amb., 2 WC, cz. planej., varanda gourmet, AS, 2 vagas garag. R$ 1.800,00 + Cond. + IPTU. F: (19) 3392-0333

Vl. Maria Helena - CA0562 - 120 m² - 3 D. (1st c/ closet), sala 2 amb.,cz. americana, WC, AS, WC ext., varanda gourmet, 2 vagas garag. R$ 2.200,00 + IPTU. F: (19) 3392-0333

Apartamentos Vendas

Apto Gran Ville - R$ 270.000,00, 3 D., todos com suíte; sala de estar, 63m; garag. para um carro. F: 98144-9224

Centro - Apto Térreo , Centro, 2 D., sala coz., wc social e wc de serviço, área de serviço , excelente localização. Prédio c/ portaria 24 horas R$ 220.000,00. F: 98372-0000

Cocais I: 2 dorm., sala e coz., wc social, 1 vaga de gara coberta, Aceita financiamento. R$ 165 mil F 3017-6659, 99758-1971, 99301-7320. Atrios Imóveis

Cocais I: 2 dormitório, sala e cozinha, wc social, 1 vaga de garagem coberta, Aceita Terreno Indaiatuba / Salto. R$ 160 mil F 3017-6659, 99758-1971, 99301-7320. Atrios Imóveis

ED. La Spezia - Vendo Apto com 2 dorms (1 suíte), sala 2 ambientes, varanda gourmet e 01 vaga na garagem - a/u 72 m² - moveis planejados, ventiladores de teto e preparação para ar condicionado – R$ 360.000,00 – – Aceito financiamento - Tratar com Romeu 99128 4655

Gran Ville (Cecap) - Apto (cobertura) - 03 dorms (01 suíte), sala ampla, cozinha, AS, garagem descoberta para 02 carros, área de lazer completa - Venda R$ 450.000,00 - Locação R$ 2.100,00 (incluso cond.). F: Dalva (19) 99279-6709 dalva.corretora@hotmail.com

Jd. Morumbi - 2dorms,sala de estar e TV,coz,wc,lavanderia,1 vaga de garagem coberta R$138 mil. F:(19) 98136-7331 CRECI 74.092

Jd. Pau Preto – Oportunidade - 3 D., sendo 1 suíte, 2 vagas de garag., 2 salas, D., com armários planejados, coz. planejada, área de serviço, D. e WC de serviço R$ 650.000,00 . F: 98372-0000

Jd. Umuarama: Oportunidade - Apto 2 dorms., locado. R$190.000,00. F: 98158-3733

Jd. Pau Preto: Oportunidade - Prédio novo, 2 dorm. (1suíte), 2 vagas cobertas. AU. 70m². R$360.000,00. F: 98158-3733

Jd.Morumbi - 2dorms, sala de estar e TV, coz, wc, lavanderia,1 vaga de garagem coberta R$138 mil. F: 98136-7331 CRECI 74.092

Morada do Sol: Apartamento - 2 dorm, sala, coz, wc, vaga para 1 carro. Aceita Financiamento, troca por casa em salto ou Cardeal. R$ 220 mil F 3017-6659, 99758-1971, 99301-7320. Atrios Imóveis

Plaza Bella Vista - Apartamento na planta: 2 ou 3 dormitórios - 56 m² ou 67 m², 2 vagas, área de lazer completa e varanda gourmet com churrasq. A partir de R$20.000,00 mil Entrada + R$ 800,00 Parcela. UNIDADES LIMITADAS. F: Jordão Freitas - (19) 98261-6100 - Whatsapp

Apartamentos Aluguel

Apto Cecap - R$ 1.300,00, 3 D., todos com suíte, sala de estar, 63m; garag. p/ 1 carro F:98144-9224

Apto (cobertura) - Gran Ville (Cecap) - 03 dorms (01 suíte), sala ampla, cozinha, AS, garagem descoberta para 02 carros, área de lazer completa - VENDA R$ 450.000,00 - LOCAÇÃO R$ 2.100,00 (incluso cond.). F: Dalva (19) 99279-6709 dalva.corretora@hotmail.com

Apto Jd. Hubert - 1 D., sala, coz., vaga p/ moto R$ 1.000,00 c/ água, luz e iptu incluso F: 3935-1142/ 99113-7429

Apto prox. ao Centro - ideal para comissárias (os) c/ 1 dor, sala, coz., WC. R$ 900,00 + Cond + IPTU F: 3016-2888 Kelly

Apto prox. ao Centro - todo planejado c/ 2 D., sendo 1 ste, sala, coz, despensa, WC, uma vaga. 1.300,00 + Cond. + IPTU F: 3016-2888 Kelly

Apto Solar dos Girassóis: 2 dorms, 1 vaga - R$ 750,00 + cond + IPTU - Fone: 19 7813-1316

Apto Spazio Illuminare - c/ 2 D., sendo 1 ste, sala, coz, WC, uma vaga. 1.100,00 + Cond. + IPTU F: 3016-2888 Kelly

Centro - Kitnet para locação - R$ 600,00 + cond - Fone: 19 7813-1316

Centro: 2 dorms(1ste), coz planejada, 1 vaga - R$ 1100,00 + encargos - Fone: 19 7813-1316

Cond. Belvedere - AP0683 - 66,44 m² - 3 D. (1 st), sala 2 amb., WC, cz., varanda gourmet, AS, 1 vaga garag. R$ 1.500,00 + Cond. + IPTU. F: 3392-0333

Cond. Belvedere - AP0704 - 68 m² - 3 D. (1st), sala 2 amb., varanda gourmet, cz., WC, AS, 1 vaga garag. R$ 1.450,00 + IPTU. F: (19) 3392-0333

Cond. Duetto Di Mariah - AP0384 - 73,14 m² - 3 D. (1 st), WC, lavabo, sala, sacada, cz., AS, 2 vaga garag. R$ 1.550,00 + Cond. + IPTU. F: (19) 3392-0333

Cond. Fernanda - AP0694 - 107 m² - 3 D. c/ armários (1 st), 2 amb., 2 varandas, 2 WC, cz. planej., AS, 2 VG. R$ 1.400,00 + Cond. + IPTU. F: 3392-0333

Cond. Place View – AP0684 - 80 m² - 3 D. (1 st / arm.), WC, sala 02 amb.,cz. planej. as, varanda gourmet c/ churrasq., 2 vagas garag., 1 vaga p/ moto. R$ 2.750,00 + Cond. + IPTU F: (19) 3392-0333

Cond. Portal das Flores - AP0601 - 78 m² - 3 D., sala 2 amb., WC, cz., sacada, AS, 1 vaga garag. R$ 1.300,00 + Cond. + IPTU. F: 3392-0333

Cond. Vertentes de Itaici - AP0175 - 85 m² - 3 D. (1st), sala 2 amb., sacada, WC, cz. c/ gabinete, AS, varanda gourmet, 2 vagas garag. R$ 1.500,00 + Cond. + IPTU. F: (19) 3392-0333

Cond. Villa das Praças - AP0706 - 55 m² - 2 D., sala 2 amb., cz. americana planej, WC, AS, 1 vagas garag. R$ 1.300,00 + Cond; + IPTU. F: (19) 3392-0333

Jd. Colonial: Excelente salão com. R$ 1.200,00 F 3017-6659, 99758-1971, 99301-7320. Atrios Imóveis

Cond. Villa das Praças - AP0707 - 81,85 m² - 3 D. (1st), sala 2 amb., cz., WC, AS, 2 vagas garag. R$ 1.300,00 + Cond; + IPTU. F: (19) 3392-0333

Cond. Village Azaléia - AP0656 - 60 m² - 3 D., sala, WC, cz. planej., ventiladores, AS, 1 vaga garag. R$ 1.100,00 + Cond. + IPTU. F: 3392-0333

Ed. Villa Felicitá - Apto. com 03 dorms.(01 suíte), sala, coz. planejada e garagem (02 vagas) - R$ 1.700,00 + COND. + IPTU. F: 3935-7666

Edifício Wando: 2 dorm, sala, coz e lava, 2 vagas de gara + R$ 300,00 condomínio. R$ 1.200,00 F 3017-6659, 99758-1971, 99301-7320. Atrios Imóveis

Jd. Alice: 2 dorm, sala, coz, 1 vaga de gara + condomínio R$385,00 (negocia) R$ 1.400,00 F 3017-6659, 99758-1971, 99301-7320. Atrios Imóveis

Jd. Paulista: 2 dorm, sala, coz, wc social, área de luz, sem gara (casa nova) F 3017-6659, 99758-1971, 99301-7320. Atrios Imóveis

Jd. Paulista: Salão Com., área de 145m², excelente para academia, mercado, galpão, etc. Av. Anhangabaú R$ 3.500,00 F 3017-6659, 99758-1971, 99301-7320. Atrios Imóveis

Jd. Paulista: Salão Com., área de 157m², excelente para academia, Igreja, mercado, galpão, etc. Av. Anhangabaú R$ 3.800,00 F 3017-6659, 99758-1971, 99301-7320. Atrios Imóveis

Jd. Santiago: 3 dorm, sala coz, wc, com vista para a piscina e quadra. R$ 1.700,00 Gara p/ 2 autos. (Condomínio e água incluso no valor) F 3017-6659, 99758-1971, 99301-7320. Atrios Imóveis

Morada do Sol: 2 dorm, wc social, sala, coz e lav, gara p/ 21 carro. R$ 1.000,00 F 3017-6659, 99758-1971, 99301-7320. Atrios Imóveis

Res. Moysés Brollo - AP0380 - 58 m² - 2 D., sala, sacada, WC planej., cz. planej., AS planej., 1 vaga garag. R$ 1.200,00 + Cond. + IPTU F: (19) 3392-0333

Salão Comercial

Vendo Micro empresa em Itu - com três injetoras, 1 de 250 gramas, 2 de 150 gramas mais periféricos: 1 bomba, 1 torre de resfriamento, 1 talha, 1 estufa, 1 balança. F: (11) 98362-9657/ (11) 2429-6353

Aluga - Centro- SL00189 - salão c/ 02 wc, lavan, quintal. R$ 2.000,00 + IPTU. F : 3875-2215 IMOBILIÁRIA

Aluga - Cidade Nova I - SL0061 - 40 m² - Possui 1 WC. R$ 900,00 + IPTU. F: 3392-0333

Aluga - Ed. Office Premium - SA0049 - 40 m² - Sala ampla e contem toda a infra estrutura para operação de escritório de qualquer natureza. VG coletiva c/ manobrista. R$ 1.500,00 + Cond. + IPTU. F: 3392-0333

Aluga - Vila Maria Helena - SA0072 - 62 m² - copa, WC, sacada. R$ 1.950,00 + IPTU. F: 3392-0333

American Park Empresarial - GA0044 - Aluga - 1259 m² - Galpão Industrial. Entre em contato para mais informações. R$ 9.000,00 + IPTU. F: 3392-0333

Centro - R$ 1.700,00 - Salão comercial, com 70 m², sendo 1 recepção, 3 salas, wc e área de serviço, localizado no centro da cidade. F. 98372-0000

Centro – Sala comercial com mezanino, 1 vaga de estacionamento, 55 m² R$ 1.700,00 00. F: 7829-3854 / Id 55*94*16871

Centro – Sala comercial, esquina, ótima localização 50 m² R$ 1.550,00. F: 7829-3854/ Id 55*94*16871.

Centro - Salão Comercial c/ 120 m², wc e mezanino - R$ 2.500,00 + IPTU. F: 3935-7666

Centro – Salão comercial, 24 de maio 100 m² - R$ 5.000,00 00. F: 7829-3854 / Id 55*94*16871.

Centro - SL0055 - 40 m² - Possui 1 WC. R$ 1200,00 + IPTU. F: (19) 3392-0333

VENDO TERRENO COMERCIAL
Jd. São Conrado (meio lote)
144mts.
Rua Raul David do Valle, nº 955.
F: 3936-6155
99493-7668

CÃO DESAPARECIDO
Max foi perdido no dia 22/04/15 próximo ao Lar de Velhos e Polpa Tempo, contato Luis Henrique

(19) 3312-2376
ou 98169-2376

Tela Mosquiteira
Mão de Obra Especializada em Tela Mosquiteira e Esquadrias

Alexandre
(19) 3318-3827 (19) 99164-5239
(19) 99853-0676
tm.telasmosquiteira@hotmail.com

OPORTUNIDADE
Casa no Jd. Carlos Aldrovandi, 80 mts² (2 dorms, cozinha americana, 2 wc (1 interno/ 1 externo)
Terreno 324 mts², com edícula p/ churrasqueira (42mts²)
Garagem p/ 4 carros, lavanderia.
Área total coberta 210mts²
Área p/ piscina 65mts² - R$350.000,00
Aceito veículos como parte do negócio.
(19) 99167-9278 | 99913-9754
98256-4243
clayton.framello@gmail.com

classificados

Distrito industrial: aceita imóveis e uma parte em dinheiro R$ 1.250.000. F: 3017-6659/ 99758-1971/ 99301-7320. Atrios Imóveis

Jardim Esplanada - Salão Comercial c/ 342,5 M², 02 wc e 02 copa em cada pavimento - R$ 9.000,00. F: 3935-7666

Jd. Colonial: Excelente salão com. R$ 1.200,00. F: 3017-6659/ 99758-1971/ 99301-7320. Atrios Imóveis

Jd. Paulista: Salão Com., área de 145m², excelente para academia, mercado, galpão, etc. Av. Anhangabaú R$ 3.500,00. F: 3017-6659/ 99758-1971/ 99301-7320. Atrios Imóveis

Jd. Paulista: Salão Com., área de 157m², excelente para academia, Igreja, mercado, galpão, etc. Av. Anhangabaú R$ 3.800,00. F: 3017-6659/ 99758-1971/ 99301-7320. Atrios Imóveis

Locação galpão industrial At: 1200m² AC: 900m² R$ 18,00 m². F: 3885-3538/ 98854-9454

Marg. Parque Ecológico - R$ 2.700,00 Escritório comercial, sendo 1 sala, wc, coz., amplo terreno para estacionamento ou operação, com capacidade para entrada de caminhão. F: 98372-0000

Morada do Sol - Espaço comercial, piso superior com 03 salas+ wc+ area de serviço, Av. Ario Barnabé ao lado da Caixa Econômica Federal R$ 1500,00. Tel: 9 9335 0544/ 9 9858 8997

Recreio Campestre Jóia - GA0018 - 1000 m² - Galpão Industrial. Entre em contato para mais informações. R$ 8.000,00. F: 3392-0333

Salão comercial no Centro 520m² R$ 18.000,00. F: 3885-3538/ 98854-9454

Temos Galpões Indústrias para Locação em excelente localização. F: 3016-2888 Kelly

Temos Salas Comerciais para Locação no Edif. Office Premium. F. 3016-2888 Kelly

Vende-se - um pet shop com carteira de cliente, completo, com toda a infraestrutura. F: 98281-2424 Fernanda

Vila Maria Helena - SL0059 - 200 m² **-** copa, 3 WC's, elevador, quintal, entrada lateral, estacionamento. R$ 5.400,00 + IPTU. F: 3392-0333

Sítio - Indaiatuba(estrada Indaiatuba/Itupeva) – 20 alqueires a R$ 10,00m² frente para rodovia . F: (19) 99887-7771

Sítio -Videira – 50.000m² sítio formado com casa de 05 suites, sala 03 ambientes, lavabo, cozinha com despensa, dependência de empregada, piscina e casa de caseiro. AC/ 600m². R$ 3.000.000,00. F: (19) 99887-7771

Aluga - Cond. Terras de Itaici - CH0090 - 1000 m² - Casa semi-mobiliada - 3 D. (1 st), sala 2 amb., varanda, cz. planej., AS, quintal, poço encanado, diversas vagas garag. R$ 2.200,00 + Cond. + IPTU F. 3392-0333

Área -Videira - AT: 04 Alqueires - R$ 100,00P/M². F: Dalva (19) 99279-6709 dalva.corretora@hotmail.com

Cardeal - SP - 1000m² - cercada, poço artesiano comunitário a 05 km do centro. Documentação: contrato de compra e venda R$ 55.000,00 + parcelas de R$ 600,00 p/mês. F: 3017-2608/ 99762-7997/ 3935-3294

Elias Fausto SP - 3.600m² - casa nova avarandada de 04 cômodos e área de churrasco, galinheiro, jardim, poço, luz. Doc: contrato de compra e venda. R$ 390.000,00. Aceita casa em Indaiatuba. F: 3017-2608/ 99762-7997/ 3935-3294

Elias Fausto: 1124 m² - 1 dorm, sala, coz, wc social, piscina de 8X4, próximo ao centro, Aceita Casa em Indaiatuba. R$ 290 mil F 3017-6659, 99758-1971, 99301-7320. Atrios Imóveis

Excelente sítio Itaboraí – casa sede, 3 lagos, piscina. AT: 20.000m² R$ 1.500.000,00. F: 3885-3538/ 98854-9454

Mosteiro de Itaici – CH0193 - 03 dor(01 suite), wc, copa, coz, sala, piscina, fundos chur, a.s, 01 dor, coz, wc e 01 salão. Venda ou troca maior ou menor valor – facilita o pagamento. AT: 2.500M² AC: 164M². Venda : R$ 500.000,00 Locação : R$ 2.000,00 +IPTU. F: 38752215

Mosteiro de Itaici: 1.000 m² - 3 dorm, sala, coz, wc social, área de churrasco, piscina, em bom acabamento. Aceita imóvel de menor valor. R$ 750 mil F 3017-6659, 99758-1971, 99301-7320. Atrios Imóveis

Recanto Camp. de Viracopos – CH0098 – 1429 m² - Chácara murada c/ sobrado de 5 D. (1 st), 4 WC's sociais, escrit., sala 2 amb., cz. planej., copa, AS, varanda, churrasq., fogão à lenha, pomar, D. e WC ext., diversas vagas garag. R$ 650.000,00. F. 3392-0333

Recanto Camp. Int. Viracopos - Chácara com 1000m² - casa de 04 cômodos**,** piscina etc. Troca por casa em Indaiatuba R$ 440.000.00. F**:** 3017-2608/ 99762-7997/ 3935-3294

Vende-se haras – região de Itaici 100.000m² R$ 37,00 m². F: 3885-3538/ 98854-9454

Salto SP - Bairro Conquista - 2500m² casa grande e avarandada c/ 02 D., diversas árvores frutíferas, galinheiro, vista panorâmica do local R$ 430.000,00 aceita casa em Indaiatuba. F. 3017-2608/ 99762-7997/ 3935-3294

Sítio São José: 2000 m² - 1 dorm, coz, wc social, piscina, próximo ao Sítio São José, Aceita Casa na região. R$ 350 mil F 3017-6659, 99758-1971, 99301-7320. Atrios Imóveis

Sítio Videira – AT: 10.000M² - AC: 135M² - Casa rústica com móveis, 02 poços, pomar e paisagismo - R$ 955.000,00 (Aceita terreno). F: Rafaela (19) 98830-6863 rafaelav.imoveis@hotmail.com

Terras de Itaici - AT: 1000M² - AC: 320M² - Bem localizada, 03 dorms, sala 03 ambientes, cozinha, AS, garagem para 02 carros, varanda, área gourmet, wc externo, piscina, pomar, canil - R$ 750.000,00 (Aceita permuta com Apto até 70%). F: Dalva (19) 99279-6709 dalva.corretora@hotmail.com

Terras de Itaici - Residência assobradada com 3 suítes (1 máster com closet e hidro), lavanderia, cozinha projetada, copa, sala, wc's, varanda, garagem coberta, churrasqueira, campinho gramado, acabamento de primeira jardim e muito mais, AT 1000m2. F: **3875 0469/ 99751 9921** creci 65362. Preço R$850.000,00. (com fotos para enviar).

Vale do Sol: 1.000 m² - 2 dorm, sala, coz, wc social, área de churrasco, piscina, em bom acabamento. Aceita imóvel de menor valor. R$ 550 mil F 3017-6659, 99758-1971, 99301-7320. Atrios Imóveis

Alto de Itaici – Terreno de 378 m² muito bem localizado R$ 210.000,00. F. 98372-0000

Altos de Itaici: Lote de 300 m² aceita carro, terreno, casa, etc. R$ 250 mil F 3017-6659, 99758-1971, 99301-7320. Atrios Imóveis

Área Industrial frente p/ rodovia - 200.000m². F: 3885-3538/ 98854-9454

Área p/ empreendimento: Comercial ou Residencial no Centro – 1060m² - Sob consulta. F: 3885-3538/ 98854-9454

Av. Ario Barnabé: Lote com. com 250 m². R$ 380 mil F 3017-6659, 99758-1971, 99301-7320. Atrios Imóveis

Av. Visconde de Indaiatuba – Terreno de amplo (660 m²) cercado em esquina, com escritório e 2 salas R$ 6.000,00. F. 98372-0000

Cardeal - Oportunidade - Misto em novo Loteamento Liberado par construir - 200 m² R$ 50.000 de entrada e parcelas de R$ 970 estuda-se proposta à vista, aceita-se veículo como parte da entrada. F. 98372-0000

Cond. Maria Dulce - terreno 324m². R$ 280.000,00. F: 3885-3538/ 98854-9454

Cond. Montreal Residence - AT: 150M² - R$ 145.000,00. F: Rafaela (19) 98830-6863 rafaelav.imoveis@hotmail.com

Cond. Montreal Residence - Pronto para Construir. A partir de 150 m² - R$144.000,00 - EXCELENTE TOPOGRAFIA. F: Tadeu - (19) 99648-1177 / 93*128785

Condomínio Jardins Do Império - Plano Com 150 M² - R$ 110.000,00 – Contato Romeu. F: 3935-6462

Jardins do Império - Oportunidade – terrenos 150M² R$ 95.000,00. F: 3885-3538/ 98854-9454

Jd Barcelona - Terreno Residencial: 150 m² - R$ 83.500,00 - Fone: 19 7813-1316

Jd Esplanada II - 2 lotes lado a lado 360 m² cada lote, valor R$ 220.000,00 cada lote. Parte alta. F. 7829.3854 Id 55*94*16871

Jd Monte Carlo - Terreno Misto : 186 m² - R$ 100.000,00- Fone: 19 7813-1316

Jd Valença - AT: 144,30M² - R$ 155.000,00. F: Rafaela (19) 98830-6863 rafaelav.imoveis@hotmail.com

Jd Valença - AT: 144,30M² - R$ 155.000,00. F: Rafaela (19) 98830-6863 rafaelav.imoveis@hotmail.com

Jd Veneza - Terreno Residencial : 167 m²- R$95.000,00- Fone: 19 7813-1316

Jd. Barcelona - 150 m², Entrada + Parcelamento. Ótimas Opções. LANÇAMENTO! Plantão no Local (Estrada do Buru, em frente a Cerâmica Shanadu). F: Tadeu - (19) 99648-1177 / 93*128785

Jd. Barcelona: lote de 150m². R$ 84 mil F 3017-6659, 99758-1971, 99301-7320. Atrios Imóveis

Jd. Bréscia - Terreno de 240m2. Ótimo lote, plano na Rua principal. Toda infra estrutura feita. As construções serão liberadas, conforme loteadora, a partir de abril de 2015. R$173.000,00 a vista ou entrada com transferência de 20 prestações de R$3.880,30 iniciais. F: 3875 0469/ 99751 9921 creci 65362.

Jd. Colibris: Terreno plano, pronto para construir, quadra 18,lote 51. Tel: 98716-9978 c/ proprietário.

Jd. Colonial – 150m², oportunidade! R$ 150.000,00. F: 3017-2608/ 99762-7997/ 3935-3294

Jd. dos Laranjais - 9.000M². R$ 360.000,00. F: (19) 9.9887-7771

Jd. dos Laranjais. 3.000m². R$250.000,00. F: (19) 99887-7771

Jd. Esplanada - Breve lançamento de loteamento aberto próximo ao Jardim Esplanada e ao novo anel viário. Consulte e faça seu cadastro. F: Tadeu - (19) 99648-1177 / 93*128785

Jd. Monte Carlo (Lançamento) **-** Parte Alta Do Loteamento. Infra Estrutura Completa - 150 m² - R$106.000,00. F: Jordão Freitas - (19) 98261-6100 - Whatsapp

Jd. Monte Carlo (Lançamento) - Parte Alta Do Loteamento. Infra Estrutura Completa - 150 m² - R$106.000,00. F: Tadeu - (19) 99648-1177 / 93*128785

Jd. Morada do Sol: Lote comercial com 3 cômodos, já alugado, na rua Silvio Candelo Próximo à rua 80, fluxo contínuo, aceita lote residencial R$ 205 mil F 3017-6659, 99758-1971, 99301-7320. Atrios Imóveis

Jd. Morada do Sol: Lotes de 125m² com ótima topografia, próximo ao parque ecológico.

Jd. Paradiso - 03 lotes juntos – 708m², 550m² e 420m². R$ 800,00 m². F: (19) 9.9887-7771

Jd. Pau Preto – 125 m² próximo ao parque ecológico R$ 180.000,00. F. 98372-0000

Jd. Sabias: aceita Carro Moto até 750 cilindradas + parcelas de R$ 990,00 R$ 28 mil facilita pagamento F 3017-6659, 99758-1971, 99301-7320. Atrios Imóveis

Jd. União - Lotes Comerciais e Residenciais - Parte Alta, Infra Completa, Pronto para Construir. Próximo a John Deere e Toyota - R$110.000,00 a vista (150 m²). F: Jordão Freitas - (19) 98261-6100 - Whatsapp

Jd. Veneza - PRONTO PARA CONSTRUIR - OPORTUNIDADE - Excelente localização - Terreno 170 m² - R$ 117.000,00 a vista, Aceita Negociação (Parte Alta).Parte do Novo Anel Viário. F: Jordão Freitas - (19) 98261-6100 – Whatsapp

Jd. Viena - Condominio Fechado - A partir de 200 m². Região Nobre da Cidade. Entrada + Parcelamento. A Vista R$160.000,00. F: Tadeu - (19) 99648-1177 / 93*128785

Lançamento Jd. Vila dos Eucaliptos Salto: entrada + Parcelas, consulte- nos. F 3017-6659, 99758-1971, 99301-7320. Atrios Imóveis

Loteamento Monte Carlo – quadra N, lote 23, área 150m², lote residencial. Terreno escriturado R$ 100 mil pelo lote. F. 99720-4160

Maria Dulce - 300 m² - Condomínio Fechado, Infra completa, área de lazer - Pronto para Construir, Aceita Financiamento - R$ 235.000,00. F: Jordão Freitas - (19) 98261-6100 - Whatsapp

Montreal Residence - Terreno Residencial: 150 m² - R$ 135.000,00 - Fone: 19 7813-1316

Morada do Sol - CA02481 - Terreno 250m² casa 1. 02dorm, 02wc, sala, coz, a.s, amplo quintal e garagem. Casa 2. Wc, dorm e coz. R$ 280.000,00. F: 3875-2215/ 99698-2366 Victor

Morada do Sol: lote 250 m², 2 dormitórios, sala cozinha e 2 wc, R$ 235 mil F 3017-6659, 99758-1971, 99301-7320. Atrios Imóveis

Morada do Sol: lote de 250m² - 1 dorm, sala e coz. Amplo espaço na frente. R$ 220 mil F 3017-6659, 99758-1971, 99301-7320. Atrios Imóveis

Morada do Sol: lote de 250m² - 3 dorm, sala e coz. Amplo espaço na frente. R$ 235 mil F 3017-6659, 99758-1971, 99301-7320. Atrios Imóveis

Mosteiro de Itaici - AT: 2500M² - R$ 300.000,00. F: Dalva (19) 99279-6709 dalva.corretora@hotmail.com

Nair Maria – Salto SP - 180m² - R$ 105.000,00. F: 3017-2608/ 99762-7997/ 3935-3294

Oportunidade para Investidores – Lançamento Cond. em Itu AT: 260m². R$ 108.000,00. F: 3885-3538/ 98854-9454

Park Real - 150M². R$ 135.000,00. F: (19) 9.9887-7771

Pq. das Bandeiras - 1.000,00 m² total R$ 260.000,00. F. 7808-3727

Salto – 1.000m² - Com água e energia, próx. à Pista de Motocross e à 600m do Pesqueiro Micai – R$75.000,00 – Aceita carro no negócio. Agende uma visita

Salto Jd. Laguna: lote de 170 m², aceita Corola ou Honda Civic. R$ 85 mil. F 3017-6659, 99758-1971, 99301-7320. Atrios Imóveis

Salto – 1000m² – Estrada do Lajeado (Concrebase) – Próx. Ao condomínio Zuleika Jabour. OPORTUNIDADE – R$85.000,00 –Aceitamos carro no negócio. F: 3016-1355/99752-2170/99205-4322/99763-8709/94*2168/94*2166/3935-1372

Salto Jd. panorama: lote de 150 m². R$ 90 mil F 3017-6659, 99758-1971, 99301-7320. Atrios Imóveis

Terra Magna - AT: 360M² - R$ 220.000,00 (Permuta imóvel em condomínio até R$ 450.000,00). F: Dalva (19) 99279-6709 dalva.corretora@hotmail.com

Terreno Comercial - frente p/ Av. em Itaici 9.340m² R$ 450,00 o m². F: 3885-3538/ 98854-9454

Terreno Comercial Av. Fábio Bicudo 362m² R$ 835.000,00. F: 3885-3538/ 98854-9454

Terreno Comercial frente p/ Av. Conceição 700m² R$ 1.200.000,00. F: 3885-3538/ 98854-9454

Terreno Industrial Vitória Martini 1000m² R$ 450.000,00. F: 3885-3538/ 98854-9454

Terreno Jd. Califórnia – TR00707 - 250m² c/ casa nos fundos (2D, sala, coz, WC) Rua Domacir Stocco, 869. F. 38752215 Imobiliária

Terrenos - Em loteamentos fechados e abertos com entrada de 20% e parcelamentos a longo prazo. F: 3875 0469/ 99751 9921 creci 65362.

Vale das Laranjeiras. 2.300m². R$ 300.000,00. F: (19) 9.9887-7771

Vila Rica - 150m² R$120mil. F: (19) 98136-7331 CRECI 74.092

Alugo - 02 cômodos na Rua Pedro Gonçalves 1477 - Falar c/ Figueira

Alugo - mesas / cadeiras / freezer e caixas térmicas para festas. F: 3801-2605 / 99783-2900 Mario.

Oportunidade - Vendo casa de ração no Jardim Itamaraca, bem localizado, loja completa. Valor R$22 mil. F: 3017-0474 Vanderlei

Vendo - 1 X Box (4G) s/ Kinect. R$600,00. Notebook Itautec R$600,00. Filmadora digital R$300,00. Todos seminovos. F: 98132-2341

Vendo - cômoda laqueada, com 4 gavetas, 0,47x1,27m. Ótimo estado. R$230,00. Ferro de passar á vapor novo, na caixa. Marca Black-Deck, modelo com lumina red. R$130,00. F: 3017-5541/ 98273-7368

Vendo - Geladeira R$350,00, estante cerejeira maciça entalhada, linda! Sala de jantar estilo Luiz XV, completa ou peças separadas. 2 buzinas fian e Twist, italianas em ótimo estado. F: 99267-7603

Vendo - Máquina de Hidrojato Jacto - Jato de 3/4 de diâmetro - Modelo JP 75101, RPM 540 no eixo do motor de 7cv; Máquina Hidrojato Karcher Profissional; Redutores - Varias Marcas e Modelos - Vendo o Lote (mais ou menos); Máquina de Cortar Madeira - Pequeno Porte – Motor Monofásico; Máquina para Corte de Ferro e/ou Moldura de Cimento com Suporte - 0 a 45 graus. Tratar c/ Lúcia Foroni. F: (19) 99383-2261/ 3834-5846

Vendo - Rack, microondas42L, forninho elétrico, armário multiuso, banheira de bebê, cercadinho de bebê e bicicleta motorizada. F: 38015987 Sandra

Caminhão MB 1313 - carroceria, hidráulico, turbo. R$ 48 mil. F: 99212-0047 C/ Adriano

Monza 89 - álcool 1.8, 4 portas, pneus novos, doc. ok. R$3800,00. F: 19 99195-6822 Marcos

Serviços em geral - Ofereço- me para trabalhar como Babá, Empregada Doméstica, Faxineira ou Auxiliar de Produção. F: 99320-0365 Silvani

Feijão Tp. 1 CAPI 1 kg
2,69

Açúcar MAIS DOCE 1 Kg
1,29

Farinha de Trigo RENATA 1 Kg
3,39

Arroz Tp. 1 CAPRICHO 5 Kg
8,89

Molho de Tomate TARANTELLA Sachet 340 g
1,19 cada

Macarrão Instantâneo NISSIN 85 g (Sabores)
0,99 cada

Leite Líder 1 L
1,99

Achocolatado NESCAU 2.0 400 g
4,58

Azeite Extra Virgem KAMOKÁ 500 ml Vidro
6,19 cada

Margarina DORIANA 500 g
2,59

Amaciante de Roupas YPÊ 2 L (Fragrâncias)
4,99

Água Sanitária CANDURA 2 L
3,29 cada

Detergente em Pó OMO MultiAção 1 Kg
6,99

Detergente Liquido MINUANO 500 ml (Fragrâncias)
1,19 cada

Feliz Dia das Mães

Miranda
SUPERMERCADOS

O mais barato!

Ofertas válidas de
8 a 11 de Maio/2015
ou enquanto durarem nossos estoques

SUPER OFERTAS!

Refrigerante KUAT Pet 2 L
2,99

Cerveja BAVARIA Lata 350 ml
1,09 cada

Bistequinha Suína Kg
7,99

Panceta Suína Kg
9,99

Salsicha NOBRE Kg
3,99

Bisteca do Contra Filé Bov. Kg
17,98

Linguiça Toscana SULITA Kg
8,99

Coxa c/ Sobrecoxa de Frango Kg
3,99

Já curtiu? /SupermercadosMiranda

Aceitamos
Cheques Cardapio · VR Vale Alimentação · REDE SHOP · VISA Electron · VISA · SodexhoPASS · SOROCRED

1 R. Rômulo Zoppi, 505 Vila Georgina
(19) 3885-4506
INDAIATUBA | SP
Seg à Sáb - das 7h às 21h
Dom e Feriados - das 7h às 14h

2 R. Augusto Amgarten, 264 Monte Verde
(19) 3825-2893
INDAIATUBA | SP
Seg à Sáb - das 8h às 21h
Dom e Feriados - das 8h às 20h

3 R. Theodoro Montuanelli, 52 Itaici
(19) 3816-0041
INDAIATUBA | SP
Seg à Sáb - das 8h às 21h
Dom e Feriados - das 8h às 20h

4 Av. dos Indaiás, 918 Jd. Sta Cruz
(19) 3936-7269
INDAIATUBA | SP
Seg à Sáb - das 8h às 21h
Dom e Feriados - das 8h às 20h

Banco24Horas NAS LOJAS 1, 2 e 3 · ESTACIONAMENTO PRÓPRIO · Convênio com ASPMI

www.mirandasupermercados.com.br

Nos reservamos o direito de vender somente no varejo. Proibida a venda de bebidas alcoólicas para menores de 18 anos. Ofertas válidas até a data estipulada ou enquanto durarem nossos estoques.
Não nos responsabilizamos por eventuais erros de impressão e reservamo-nos o direito de corrigi-los. Fotos ilustrativas. Não jogue este impresso em vias públicas.

SUPER PROMOÇÃO

BONO PNEUS e grupo mais expressão

Recorte este cupom e na compra de 4 pneus na BONO PNEUS vc ganha:

TOTALMENTE *GRÁTIS:

1 alinhamento
4 balanceamentos
1 Lavagem *(externa e interna)*

*PROMOÇÃO VÁLIDA ATÉ 30/05/2015

*Exceto Cambagem e Cáster - *Somente veículos leves.
*Não é válido para picapes e vans, carros blindados, rebaixados, com suspensão adulterada e com kit gás.
*Balanceamento para rodas de aro 13" a 16", com furo central.

ABF EXCELÊNCIA EM FRANCHISING 2014

GOODYEAR	Firestone	MICHELIN	PIRELLI
165/70 R13	175/65 R14	195/60 R15	205/55 R16
Gol, Uno, Palio, Corsa Celta, Ka.	Fiesta, Novo Uno, Clio, Palio Weekend.	Astra, Vectra, Corolla, 307, Focus, Civic, Zafira.	Zafira, Corolla, Vectra, New Civic, 307.
R$ 139,90 À VISTA	R$ 199,90 À VISTA	R$ 299,90 À VISTA	R$ 299,90 À VISTA

Av. Visconde de Indaiatuba, 580 - Vl. Vitória
(em frente a Churrascaria Jatobá Grill)
Atendimento: Seg. à Sexta: 07h às 19h - Aos Sábados: 07h às 15h

(19) 2516.2722
indaiatuba@bonopneus.com.br
www.bonopneus.com.br