MAIS EXPRESSÃO

NOTÍCIAS | EMPREGOS | CLASSIFICADOS | IMÓVEIS | VEÍCULOS

CORTESIA

SEXTA-FEIRA, 23 DE JANEIRO DE 2015 | WWW.MAISEXPRESSAO.COM.BR | ANO XII | Nº 630

10 MIL EXEMPLARES

Festa de dez anos do Frutos de Indaiá já está sendo organizada

JME

O tradicional Prêmio Frutos de Indaiá completa em 2015 dez anos de sucesso. Para comemorar um evento tão importante para a cidade, a organização do prêmio já começou acertar as diretrizes para a grande festa.

Pág 06a

TRÂNSITO

Marginal do Parque ganha lombada eletrônica

JEAN MARTINS

A primeira lombada eletrônica de Indaiatuba será instalada na Avenida Engenheiro Fábio Roberto Barnabé, na Marginal do Parque Ecológico. Via Secretaria de Comunicação Social, o secretário municipal de Urbanismo e Meio Ambiente, José Carlos Selone, informou que o equipamento ficará no trecho próximo ao antigo Mundo Bola.

Pág. 09a

ANIMAL

Centro de Zoonozes recebe estrutura

O Centro de Reabilitação Animal e Zoonoses (CCZ) de Indaiatuba foi reinaugurado na manhã desta quarta-feira, dia 21, após passar por uma ampliação em suas instalações. Além de mostrar os novos espaços, o evento foi marcado pelo anúncio dos novos projetos para o Programa de Proteção aos Animais.

Pág. 03a

ÁGUA

Níveis dos rios voltam a baixar

O ano de 2015 mal começou e a população já enfrenta as altas temperaturas e a falta de chuva. Como consequência do alto consumo provocado pela estação e a falta de reposição de água, os níveis dos mananciais já apresentam queda e algumas como o Ribeirão Piraí, já estão comprometidos.

Pág. 07a

ATENDIMENTO

Procon tem aumento de 40%

O Procon Indaiatuba teve um aumento de 40% nos atendimentos em 2014, segundo comparativo com o mesmo período do ano anterior. Foram 10.465 nos últimos doze meses, contra 9.441 em 2013. A instituição também divulgou a lista das 12 empresas mais reclamadas em 2014.

Pág. 10a

MODA

Max Planck e Singer firmam parceria

A Faculdade Max Planck anunciou na última terça-feira, dia 20, uma parceria com a empresa Singer do Brasil, especialista em máquinas de costura. A união permitirá a contratação de estagiários da instituição para o treinamento na unidade da empresa em Indaiatuba e também viabilizou a montagem de um curso.

Pág. 12a

PRIMAVERA

Gigante da Vila não vai ser mais reformado

Pág. 17a

ABUSO

Traficante tenta subornar guardas civis

Pág. 19a

Índice

CADERNO A

Opinião	02
Cidade	03 a 07
Especial	09
Polícia	14 e 15
Esportes	12 e 13
Cultura & Lazer	10 e 11
Acontece	17
Sociais	18 a 23

CADERNO B

Imóveis	01 a 14
Indicador	15 a 24
Empregos	25 a 27
Classificados	28 a 32

Babbo Giovanni
Indaiatuba
3834.1008
3825.1508

ESPAÇO CULTURAL
STAHL SOLER
INSTRUMENTOS
Piano - Flauta Doce - Teclado - Trompete - Órgão - Trombone - Violino - Clarineta - Viola - Viola Caipira - Oboé - Bateria - Violoncelo - Saxofone - Cavaquinho - Guitarra - Violão - Flauta Transversal - Contrabaixo Acústico - Contrabaixo Elétrico
TAEKWONDO
A partir de 2 ½ anos de idade
AULAS DE CANTO
ARTES PLÁSTICAS
Pintura em Tela - Caligrafia Artística - Pintura Digital - Caligrafia para melhora da letra - Desenho Artístico (quadrinho, grafite e lápis de cor)
AULAS DE ACORDEON
TEATRO
A partir de 4 anos de idade e 3ª idade
DANÇA
Ballet Infantil
MUSICALIZAÇÃO INFANTIL
"Agradecemos à população nosso 4º Prêmio "Frutos de Indaiá"
R. Armando Salles de Oliveira, 266 - Jd. Rosangela
Indaiatuba - www.stahlsoler.com.br
Tel.: 3835-6247

Ganhe 1 Alinhamento + 4 Balanceamentos + 1 Lavagem (externa e interna)
GOODYEAR 165/70 R13 R$ 139,90 À VISTA
Firestone 175/65 R14 R$ 199,90 À VISTA
MICHELIN 195/60 R15 R$ 299,90 À VISTA
PIRELLI 205/55 R16 R$ 299,90 À VISTA
BONO PNEUS
Veja condições Caderno de Negócios Pg. 32B

Desde 1994
Big House
20 Anos
Merengue de Morango
FAÇA A SUA ENCOMENDA
Rua Siqueira Campos, 595 - Centro
Indaiatuba - (19) 3885-1246 - 3834-3371
Big House Bolos Artesanais

JUNTE OS AMIGOS
E APRENDA MAIS
COM GAMES EM
REALIDADE AUMENTADA.
CNA HAPPY lessons #360
NO CNA, O APRENDIZADO VAI ALÉM DA SALA DE AULA.
AQUI, VOCÊ CONTINUA PRATICANDO SEU NOVO IDIOMA NA PLATAFORMA CNA 360.
CNA 360 — Material didático inovador | Professores online | Games e aplicativos | Conteúdo nas redes sociais | Portal do aluno | Atividades com realidade aumentada | Atividades com QR code
CAMBRIDGE ENGLISH Language Assessment
Todo aluno que conclui o curso de inglês para adultos pode ter o Certificado de Proficiência de Cambridge FCE, um dos mais conceituados do mundo, sem pagar nada mais por isso.*
*Veja o regulamento na secretaria da escola
Matrículas abertas.
Crianças • Jovens • Adultos
Inglês • Espanhol
CNA INDAIATUBA • 3894-6966
R. Padre Bento Pacheco, 873 - Centro
ENTRE PARA O MUNDO CNA Inglês Definitivo
MAIS DO QUE MELHORES ALUNOS, MELHORES PESSOAS.

OPINIÃO

Curta nossa página: www.facebook.com/jornalmaisexpressao

Editorial

Energia: serviço caro e sem qualidade

Nos últimos dias o brasileiro vem tendo "dores de cabeça" quando o assunto é energia elétrica. Os reajustes e novas formas de cobrança acabaram surpreendendo os brasileiros. Mas em Indaiatuba, apesar dos aumentos no valor da conta, o serviço realizado pela Companhia Paulista de Força e Luz (CPFL), empresa que fornece energia elétrica em Indaiatuba, colabora para o descontentamento.

Os problemas com as constantes quedas no fornecimento de energia em Indaiatuba não é de hoje. Os pequenos "apagões" simplesmente acontecem, com frequência, sem aviso prévio, com ou sem chuva.

Isso acontece mesmo com os reajustes. Em quatro meses, o morador local viu sua cobrança alterar em duas oportunidades. Em outro, pro exemplo, o aumento anunciado pela CPFL no Município foi de 8,33 %. Já no começo do ano, foi anunciada uma nova forma de cobrança, por bandeira, de acordo com a faixa de consumo do cliente.

Enfim, apesar dos reajustes, Indaiatuba ainda está longe de ter um serviço de qualidade quando o assunto é energia elétrica. Apesar de uma CPI já sido instaurada e concluída, e preciso que as atenções se voltem ao assunto em 2015.

Radares dia 24 a 30/01

D	SEM	PONTO	SENT	LOCALIZAÇÃO DOS EQUIPTOS.
24	SAB	178	B/C	Av. Engº Fábio R. Barnabé X Rua Cristiano Steffen
24	SAB	184	C/B	Av. Pres. Vargas X Rua Duilia Zoppi Garcia
25	DOM.			NÃO OPERA
26	SEG.	177	C/B	Av. Engº Fábio R. Barnabé DEF Nº 5422
26	SEG.	10	C/B	Av. Pres. Vargas OP Nº 2351
26	SEG.	176	B/C	Av. Engº Fábio R. Barnabé OP Nº 2800
26	SEG.	10	C/B	Av. Pres. Vargas OP Nº 2351
26	SEG.	178	B/C	Av. Engº Fábio R. Barnabé X Rua Cristiano Steffen
26	SEG.	40	B/C	Av. Conceição DEF Nº 1158
27	TER.	175	B/C	Av. Engº Fábio R. Barnabé DEF Nº 3981
27	TER.	30	C/B	Av. Conceição OP Nº 1158
27	TER.	100	C/B	Av. Francisco de Paula Leite OP Nº 3093
27	TER.	110	C/B	Av. Pres. Kennedy DEF Nº 1226
27	TER.	175	B/C	Av. Engº Fábio R. Barnabé DEF Nº 3981
27	TER.	184	C/B	Av. Pres. Vargas X Rua Duilia Zoppi Garcia
28	QUAR.	178	B/C	Av. Engº Fábio R. Barnabé X Rua Cristiano Steffen
28	QUAR.	184	C/B	Av. Pres. Vargas X Rua Duilia Zoppi Garcia
28	QUAR.	179	B/C	Av. Engº Fábio R. Barnabé DEF Nº 363
28	QUAR.	20	B/C	Av. Pres. Vargas DEF Nº 2351
28	QUAR.	193	C/B	Av. Conceição DEF Nº 2657
28	QUAR.	30	C/B	Av. Conceição OP Nº 1158
29	QUIN.	180	C/B	Av. Engº Fábio R. Barnabé DEF Nº 2028
29	QUIN.	182	B/C	Av. Visc. de Indaiatuba DEF Nº 199 (HOSPITAL DIA)
29	QUIN.	178	B/C	Av. Engº Fábio R. Barnabé X Rua Cristiano Steffen
29	QUIN.	10	C/B	Av. Pres. Vargas OP Nº 2351
29	QUIN.	192	B/C	Av. Engº Fábio R. Barnabé X Rua Carlos Klinke
29	QUIN.	20	B/C	Av. Pres. Vargas DEF Nº 2351
30	SEX.	193	C/B	Av. Conceição DEF Nº 2657
30	SEX.	40	B/C	Av. Conceição DEF Nº 1158
30	SEX.	180	C/B	Av. Engº Fábio R. Barnabé DEF Nº 2028
30	SEX.	30	C/B	Av. Conceição OP Nº 1158
30	SEX.	175	B/C	Av. Engº Fábio R. Barnabé DEF Nº 3981
30	SEX.	10	C/B	Av. Pres. Vargas OP Nº 2351

D : Dia do Mês
SEM : Dia da Semana
HORÁRIOS DA OPERAÇÃO:
DAS 06:30 HRS AS 11:00 HRS - DAS 11:30 HRS AS 15:30 HRS - DAS 16:00 HRS AS 20:00 HRS
SENT : Sentido
B/C : Sentido Bairro – Centro
C/B : Sentido Centro – Bairro
OP : Sentido Oposto
DEF : Defronte
* Aos Sábados, os Radares funcionam das 09:00 às 13:00 horas

EXPEDIENTE
MAIS EXPRESSÃO
PORTAL E EDITORA MAIS EXPRESSÃO LTDA - ME
CNPJ – 15.139.895/0001-17
Uma empresa do Grupo Mais Expressão
Fones: (19) 3825-0223 - 3875-5511
maisexpressao@maisexpressao.com.br - www.maisexpressao.com.br
Diretores: Admilson Redecopa / Alan de Santi
Circulação: Indaiatuba | Jornalista Responsável: Alessandra Tawara (MTB:45.151/SP)
Editor-chefe: Jean Martins (MTB:53.448/SP) | Tiragem: 10.000 exemplares
Fale com o Diretor: redecopa@maisexpressao.com.br

Os textos e artigos assinados não expressam necessariamente a opinião do jornal e são de inteira responsabilidade de seus autores. Envie sua sugestão, reclamação ou critica para o **Jornal Mais Expressão**, através dos endereços de correio eletrônico da redação (redacao@maisexpressao.com.br) ou pelo correio (Rua Alfredo Vilanova, 144 - Vila Vitória II - Indaiatuba/ SP - CEP: 13.339-150). As mensagens devem conter nome completo, endereço e telefone.

Artigos

Bom dia amigo idoso!

Eu nunca trocaria os meus amigos surpreendentes, a minha vida maravilhosa, a minha amada família por menos cabelo branco ou uma barriga mais lisa. Enquanto fui envelhecendo, tornei-me mais amável para mim, e menos crítico de mim mesmo. Eu tornei -me o meu próprio amigo... Eu não me censuro por comer um cozido à portuguesa ou uns biscoitos extras, ou por não fazer a minha cama, ou para a compra de algo supérfluo que não precisava. Eu tenho direito de ser desarrumado, de ser extravagante? e livre.Vi muitos amigos queridos deixarem este mundo cedo demais, antes de compreenderem a grande liberdade que vem com o envelhecimento. Quem vai me censurar se resolvo ficar lendo ou jogar no computador até às quatro horas e dormir até meio-dia? Eu Dançarei ao som daqueles sucessos maravilhosos dos anos 60 e 70 e, se eu, ao mesmo tempo, desejo chorar por um amor perdido... Eu vou.Vou andar na praia com um calção excessivamente esticado sobre um corpo decadente, e mergulhar nas ondas com abandono, se eu quiser, apesar dos olhares penalizados dos outros no jet ski. Eles também vão envelhecer. Eu sei que às vezes esqueço algumas coisas. Mas há mais algumas coisas na vida que devem ser esquecidas. Eu me recordo das coisas importantes. Claro, ao longo dos anos meu coração foi quebrado. Como não pode quebrar seu coração quando você perde um ente querido, ou quando uma criança sofre, ou mesmo quando algum amado animal de estimação é atropelado por um carro? Mas corações partidos são os que nos dão força, compreensão e compaixão. Um coração que nunca sofreu é imaculado e estéril e nunca conhecerá a alegria de ser imperfeito. Eu sou tão abençoado por ter vivido o suficiente para ter meus cabelos grisalhos, e ter os risos da juventude gravados para sempre em sulcos profundos em meu rosto. Muitos nunca riram, muitos morreram antes de seus cabelos virarem prata. Conforme você envelhece, é mais fácil ser positivo. Você se preocupa menos com o que os outros pensam. Eu não me questiono mais. Eu ganhei o direito de estar errado. Assim, para responder sua questão que me chama de velho, eu gosto de ser idoso. A idade me libertou. Eu gosto da pessoa que me tornei. Eu não vou viver para sempre, mas enquanto eu ainda estou aqui, eu não vou perder tempo lamentando o que poderia ter sido, ou me preocupar com o que será. E eu vou comer sobremesa todos os dias (se me apetecer). Que nossa amizade nunca se separe porque é direto do coração! Quer ser livre, venha para para o treinamento Leader Training da Signa, www.signatreinamentos.com.br - 38757898

Trevisan, José - EQUIPE SIGNA LEADER TRAINING
019-9648-1883 - Rádio Nextel 89*76644
www.signatreinamentos.com.br | Conheça nossa Academia de Excelência Humana
Formação de Treinadores e Palestrantes.
Eis um teste para saber se você terminou sua missão na Terra: se você está vivo, não terminou. (Richard Bach.)

Benefícios Previdenciários

Trabalho é o desprendimento de força física ou intelectual em favor de um terceiro a fim de produzir algo e receber pelo serviço prestado, utilizando-se do salário recebido para o próprio sustento. Em outras palavras a pessoa trabalha e com o salário obtêm para si meios de subsistência, a fim de ter uma vida digna com os padrões sociais de hoje em dia, como a moradia, alimentação, vestuário, saúde, estudo, etc. Muita das vezes a pessoa não tem condições de prover para si o próprio sustento o que lhe faz depender de um terceiro para manter um padrão de vida digno. O Estado, por meio da Previdência Social, toma esse papel do terceiro em prover ao necessitado, meios para sua manutenção, porém para isso o beneficiário deve preencher diversos requisitos para se valer dos benefícios que o Regime Geral da Previdência Social dispõe a sociedade. Antes de adentrar nos tipos de benefícios, importante esclarecer que, para alguns a Previdência Social exige um período de carência que seria o tempo de contribuição que o segurado deve ter para fazer jus ao benefício.

Os benefícios previdenciários são:

- **Aposentadoria por invalidez**: benefício concedido àquele que for considerado incapaz para o trabalho sendo exigido a carência de 12 meses se a invalidez se deu por conta de acidente de trabalho, sendo que primeiramente terá que ser afastado recebendo auxílio doença acidentário e posteriormente convertido em aposentadoria por invalidez. Independe de carência se a incapacidade se deu por acidente de qualquer natureza.

- **Aposentadoria por idade**: benefício devido ao segurado que cumprida a carência de 180 contribuições (15 anos) completar 65 anos para o homem e 60 anos para a mulher.

- Aposentadoria por tempo de serviço: benefício concedido ao trabalhador que contribui para a previdência social durante 25 anos se mulher e 30 anos se homem.

- **Aposentadoria especial**: benefício concedido ao segurado que trabalhou durante 15, 20 ou 25 anos em condições especiais que prejudiquem sua saúde ou integridade física.

- **Auxílio doença**: benefício concedido ao segurado que cumpriu carência de 12 meses, ficar incapacitado para o seu trabalho ou para sua atividade habitual por mais de 30 dias consecutivos. Existe também o auxílio doença previdenciário devido ao segurado que ficar incapacitado para o labor se a incapacidade não decorre de acidente de trabalho ou doença ocupacional/profissional.

- **Salário família**: benefício concedido mensalmente ao segurado empregado na proporção do respectivo número de filhos ou equiparados até 14 anos de idade.

- **Salário maternidade**: benefício concedido a empregada segurada que estiver grávida recebendo do INSS o equivalente a sua remuneração no período de 120 dias.

- **Pensão por morte**: benefício devido ao dependente do segurado que falecer, aposentado ou não, sendo o valor correspondente a 100% do beneficio que recebia o segurado morto.

- **Auxílio Reclusão**: benefício concedido aos dependentes do segurado recolhido à prisão que não receber remuneração da empresa nem estiver em gozo do auxílio-doença, aposentadoria ou abono de permanência no serviço.

- **Auxílio acidente**: benefício concedido como indenização ao segurado que por acidente de qualquer natureza tenha sofrido sequelas que impliquem na redução da capacidade para o trabalho que habitualmente exercia.

Para haver a qualidade de segurado deve haver contribuído para a previdência social durante 12 meses no mínimo, para assim fazer jus algum benefício dependendo da carência (tempo de contribuição exigido).

Dr. Tiago Cunha Pereira
OAB/SP 333562
Rua Antonio Angelino Rossi, 733, Jd. Morada do Sol
advtiagopereira@gmail.com

A importancia do Ferro na nossa Alimentação

O ferro é um nutriente essencial para a vida e atua principalmente na síntese (fabricação) das células vermelhas do sangue e no transporte do oxigênio para todas as células do corpo. A ingestão deficiente de ferro é muito mais comum do que se imagina . As anêmicas, mulheres em fase reprodutiva, como as gestantes e crianças são os grupos mais vulneráveis. Porém, muitos adultos, devido aos maus hábitos alimentares podem também ter carência de ferro.

Os hábitos alimentares guardam estreita relação com a deficiência de Ferro. Alimentação com pouca verdura folhosa de cor escura, com pouca carne vermelha, ou com muitos cereais refinados e pobres em leguminosas (feijões), geralmente ofertam pouca quantidade de Ferro ao nosso organismo. Além disso, a absorção intestinal do ferro pode ser afetada por diversos fatores tidos como: a ingestão excessiva de cálcio, cobre, zinco , ingestão deficiente de vitamina C e Proteínas, ingestão pequena de um tipo de ferro denominado Ferro Heme, presente nas carnes vermelhas.

Ao escolher alimentos mais ricos em ferro para anemia é importante:

* Consumir uma fonte de vitamina C sempre que comer um alimento vegetal rico em Ferro . Ex.: arroz com feijão preto e laranja de sobremesa.

* Evitar consumir alimentos ricos em Cálcio com as principais refeições , como iogurtes, pudim, leite ou queijo. O cálcio é um inibidor natural da absorção do Ferro.

* Comer alimentos integrais apenas em refeições como o lanche ou o café da manhã e não ao almoço e jantar. Os Fitatos presente em maior quantidade nos cereais e fibras dos alimentos integrais, por exemplo, diminui a eficiência da absorção do Ferro presente nos alimentos.

* Cozinhar em uma panela de ferro é uma forma de aumentar a quantidade de ferro de alimentos pobres, como o arroz, por exemplo.

Misturar frutas e legumes nos sucos também podem ser uma excelente forma de enriquecer a dieta em ferro. Duas ótimas receitas ricas em ferro são o suco de abacaxi batido no liquidificador com salsinha fresca e o bife de fígado acebolado. Para prevenir ou tratar a anemia, além do suplemento de sulfato ferroso, que o médico em geral prescreve, o cuidado com a alimentação inserindo alimentos ricos em ferro para anemia faz parte do tratamento.

Principais fontes

O ferro pode ser fornecido ao organismo por alimentos de origem animal e vegetal. O ferro de origem animal é melhor aproveitado pelo organismo. São melhores fontes de ferro as carnes vermelhas, principalmente fígado de qualquer animal e outras vísceras (miúdos), como rim e coração; carnes de aves e de peixes, mariscos crus. Ao contrário do que muitas pessoas pensam, o leite e o ovo não são fontes importantes de ferro. Entretanto, no mercado já existem os leites enriquecidos com ferro. Entre os alimentos de origem vegetal, destaca-se como fonte de ferro, os folhosos na cor verde-escura (exceto espinafre), como o agrião, couve, cheiro-verde, taioba; as leguminosas (feijões, fava, grão-de-bico, ervilha, lentilha); grãos integrais ou enriquecidos; nozes e castanhas, melado de cana, rapadura, açúcar mascavo. O açaí é uma fruta muito rica em ferro. Também existem disponíveis no mercado alimentos enriquecidos com ferro como farinhas de trigo e milho, cereais matinais, entre outros.

Alimentos pobres em ferro

Em geral, os alimentos pobres em ferro são os doces e os alimentos ricos em carboidratos, como as massas, pães brancos, biscoitos e bolos. Esses alimentos não devem deixar de ser consumidos, pois geram mais energia para o organismo e são uma boa fonte de calorias. O leite é um alimento pobre em ferro e o cálcio presente na sua composição também diminui a sua absorção, por isso que nao se recomenda tomar leite durante as refeicoes , almoco e jantar. O leite materno é o único leite que permite boa absorção de ferro.

Ediléia Fernandes
Nutricionista

Enquete

Após os aumentos na conta de energia, como você avalia os serviços prestados em Indaiatuba?

Para mim o serviço é ótimo e como não gasto muito, não sinto tanto esse aumento. **Maristela Pereira Belizário, 24 anos, desempregada.**

Eu não acho que o serviço seja tão bom a ponto de subirem com tanta frequência. Pelo valor que cobram, não podia ter picos de falta de energia, por exemplo. **Mariana Cristina, 29 anos, faxineira.**

Eu acho que o aumento é necessário para manter o serviço, mas acho que não precisa ser com tanta frequência, por que é um serviço básico e não temos outra saída a não ser pagá-lo. Ficamos presos nisso. **Joaquim Nogueira, 67 anos, marceneiro.**

Não vejo muito problema no aumento por que lá em casa eu economizo bastante, dessa forma pago sempre o mínimo. **Ana Lima Simioni, 36 anos, professora.**

Não concordo com os aumentos por que de pouco em pouco eles se tornaram abusivos. **Hércules, Assunção Júnior, 55 anos, mestre de obras.**

Apaixonados pelo sucesso 3894-6966 CNA Inglês Definitivo

Centro de Zoonoses é reinaugurado após ampliação

DA REDAÇÃO
redacao01@maisexpressao.com.br

O Centro de Reabilitação Animal e Zoonoses (CCZ) de Indaiatuba foi reinaugurado na manhã desta quarta-feira, dia 21, após passar por uma ampliação em suas instalações. Além de mostrar os novos espaços, o evento foi marcado pelo anúncio dos novos projetos para o Programa de Proteção aos Animais.

Após cerca de quatro meses de obras, o CCZ ganhou mais duas salas de cirurgia, uma sala de pós-operatório, melhorias na sala de esterilização e melhorias externas. Anteriormente, o Centro contava com apenas uma sala pequena de cirurgia, o que dificultava a realização da maioria das cirurgias realizadas no local.

De acordo com o secretário municipal de Urbanismo e Meio Ambiente, José Carlos Selone, o CCZ requer melhorias contínuas visando um melhor serviço. "Essa reinauguração marca uma etapa importante do serviço de proteção aos animais, que é unir as entidades, o CCZ e os protetores individuais. O objetivo é fazer com que todos falem a mesma língua em prol da defesa dos animais", disse ao Jornal Mais Expressão. "E os resultados já estão aparecendo, visto a quantidade de pessoas que estiveram na 4º Caminhada Contra Maus Tratos aos Animais."

Durante coletiva de imprensa, o prefeito Reinaldo Nogueira (PMDB) anunciou também o projeto para a criação de um fundo do Conselho Municipal de Proteção aos Animais. "A ideia é que o CCZ realize a implantação de *chips* em cães particulares, por um valor simbólico, desse valor será retirado a quantia para pagar pelo produto e o restante depositado no fundo do Conselho", explica.

Segundo Reinaldo, o fundo seria deliberativo, ou seja, a Prefeitura não teria acesso aos valores arrecadados e os mesmos seriam utilizados pelo Conselho. O projeto ainda precisa ser preparado para votação na Câmara, o que deve ocorrer após o Carnaval. A previsão é de 21 dias para votação e uma semana para a sua publicação. Além do valor proveniente dos chips, a ideia é que a população também possa doar quantias para o fundo.

O prefeito comentou ainda sobre as melhores e prometeu mais mudanças. "Além das novas salas de cirurgias e melhorias gerais, o local ganhará um gatil. Vamos comunicar ao pessoal de obras e assim que abrir um espaço entre os serviços que eles estão fazendo, serão designados para a construção do gatil".

Ao Mais Expressão o coordenador do CCZ, Adriano Mayoral, ressaltou o crescimento do Centro. "O CCZ vem melhorando a cada dia e isso nos deixa muito feliz, além de melhorar nosso trabalho aqui. O próximo passo é o gatil, que era uma necessidade pois os gatos precisavam de um espaço onde pudessem tomar sol ao invés de ficarem trancados só lá dentro", explica.

Números

Segundo balanço da Prefeitura, em 2014 o CCZ realizou 2.380 castrações, sendo 309 cachorros, 774 cadelas, 539 gatos e 758 gatas. Cinquenta animais foram recolhidos pelo centro durante todo o ano e 50 encontraram um novo lar.

Atualmente o Centro conta com 90 animais, já castrados e chipados, disponíveis para a doação.

JME

Centro de Zoonose ganhou mais duas salas de cirurgias e espaço para o pós operatório

EDUCAÇÃO

Moradores dos Tamoios 1 e 2 participam de palestra

A Prefeitura de Indaiatuba, por meio da Secretaria de Habitação, em parceria com a ESQV Consultoria deu continuidade as atividades socioeducativas do Projeto de Trabalho Técnico Social, junto as famílias beneficiárias dos condomínios Residenciais Tamoio 1 e 2. Nos dias 14 e 15 de janeiro foi realizada uma palestra sobre Educação Patrimonial, no auditório da Prefeitura, visando reforçar e estimular a cooperação, responsabilidade e o sentimento de coletividade em relação à manutenção e conservação da unidade habitacional, do condomínio e seu entorno.

O trabalho foi conduzido pela Diretora de Habitação, Elisabete Cristina Canil, pela Assistente Social Edna Cardoso Nicacio e pela responsável técnica do projeto técnico Social, Elaine da Silva Saiz da ESQV. "Todo projeto Minha Casa Minha Vida faixa I tem um trabalho social desenvolvido por um ano com o objetivo de ordenar o condomínio e propiciar a adaptação ao novo lar, também é falado sobre a convivência, meio ambiente e educação financeira", explica Elisabete.

DIVULGAÇÃO

Palestra ocorreu nos dias 14 e 15 de janeiro no auditório da Prefeitura

Aulas preparatórias para o ENEM
Já do meu lado!
RODIN vestibulares
matrículas abertas
extensivo manhã
rodinvestibulares.com.br - 19 3392 6008
65% desconto* na anuidade
+seguro aprovação
*Condição válida para as 15 primeiras matrículas, efetuadas até 30 de janeiro de 2015.

CIDADE

Visite nosso site: www.maisexpressao.com.br

Falta de energia volta a incomodar moradores

JEAN MARTINS
maisexpressao@maisexpressao.com.br

As constantes quedas de energia em Indaiatuba, muitas vezes sem aviso prévio, vem incomodando os moradores locais. Em alguns casos, o fornecimento de energia é interrompido por horas pela Companhia Paulista de Força e Luz (CPFL) Piratininga.

Uma das consumidoras que sofreu com a falta de energia foi a administradora Clariana Campos Gatti, de 30 anos, moradora na Vila Maria Helena. Ela conta que no último dia 15, a energia acabou no bairro por volta das 19h30. "A luz só retornou às 5 horas do dia seguinte, fiquei nove horas sem energia", conta. "Não recebi qualquer aviso da empresa e a mesma, quando fizemos contato durante a queda de energia, informou que 'tudo' seria normalizado a meia-noite."

Clariana lembra que naquele dia havia programado para realizar projetos do trabalho e também cuidados para saúde de seu cachorro, os quais não puderem ser feitos adequadamente por conta da falta de luz.

Quem também ficou no escuro foi o fotógrafo Paulo Henrique Bettoni, de 46 anos, que possui seu comércio no Jardim Morada Sol, mais precisamente na Rua Antonio Angelino Rossi, antiga 80.

No caso de Bettoni o "apagão" ocorreu em dois dias da semana passada. A primeira queda de energia aconteceu na quarta-feira, dia 14, e ocorreu entre às 15h30 e às 19 horas. No mesmo horário, o fornecimento voltou a ser interrompido na sexta-feira, dia 16.

Diante dos apagões, o fotógrafo informou que nos dias precisou fechar seu comércio mais cedo, já que não era possível fazer qualquer serviço sem energia. "Mas o comércio mais prejudicado na região foi uma padaria que não teve suas vendas de final de tarde", ressalta. "Infelizmente foram dois cortes sem qualquer aviso antecipado."

Pelas redes sociais, a consumidora Ana Paula Votoriano Rosa conta que teve falta de energia em sua casa no domingo, dia 18, das 8h às 16 horas. Ela ressalta que foi avisada do corte da energia, mas o fornecimento de energia deveria ser retomado às 12h30. "Meu filho tem uma doença rara e o remédio dele fica na geladeira e, com a falta de energia, tive muito medo de perder os medicamentos, pois são muito caros", ressalta.

Serviço

Para Clariana, o serviço oferecido pela CPFL na cidade não é de qualidade. "Em casa não é comum à falta de energia, porém meses atrás ao chegar em casa encontrei o cabo da TV por assinatura desligado e jogado no meu quintal. A CPFL trocou o poste da frente de casa, sem nenhum aviso e desconectou o cabo da TV, internet e telefone de casa e de vários vizinhos. No meu caso a empresa de TV religou o serviço no dia seguinte, meus vizinhos não tiveram a mesma sorte e ficaram vários dias sem o serviço", conta. "Atualmente ainda existem fios caídos na rua, porque a CPFL não terminou o serviço/arrumação dos fios. Duas semanas atrás durante um chuva rápida, porém , com ventos fortes foi possível ver faísca dos fios elétricos."

Para Betonni, basta chover na cidade para a população fica sem energia, sem falar na demora para resolver os "problemas".

JEAN MARTINS

Queda de energia deixou 30 mil clientes no escuro no domingo

Por intermédio de sua assessoria de imprensa, a CPFL informou que vai averiguar o que aconteceu nos dois primeiros casos.

Segundo ainda a CPFL, a alta temperatura registrada no domingo provocou interrupção no fornecimento de energia elétrica para aproximadamente 30 mil clientes da região atendida pela Subestação Morada do Sol. Os desligamentos tiveram início às 21h23 e, segundo a empresa, as equipes da CPFL agiram rapidamente na recomposição, tendo o serviço retornado para todos os clientes afetados às 21h49 (26 minutos).

A CPFL Piratininga orienta os clientes que tiverem problemas de falta de energia a entrarem em contato com a empresa através dos canais de atendimento.

ÁREA URBANA

Engenharia inicia levantamento fotográfico

A Secretaria Municipal de Planejamento Urbano e Engenharia iniciou nesta semana o levantamento fotográfico urbano. O trabalho inclui a captação de fotos frontais e também fotos aéreas dos imóveis localizados em áreas urbanas. As bases são utilizadas pelo Setor de Geoprocessamento da Engenharia, e são atualizadas a cada dois anos. Todo o serviço de captação das fotos deve ser concluído em quatro meses.

Conforme explicou o secretário de Planejamento Urbano e Engenharia, Sandro de Almeida Lopes Coral, o trabalho é composto pelo levantamento aerofotográfico urbano em uma área de 187 Km², o que também inclui os loteamentos mais afastados do município, e pelo levantamento fotográfico frontal georeferenciado multidirecional 360º.

DIVULGAÇÃO

Serviço deve levar cerca de quatro meses para ser concluído

"As imagens frontais serão captadas de todos os imóveis urbanos, podendo chegar a até 600 mil fotos, e devem ser finalizadas ainda no mês de fevereiro. Já a captação de fotos aéreas devem levar um pouco mais de tempo, cerca de quatro meses, ainda dependendo das condições climáticas favoráveis", explicou.

Para as fotos frontais a empresa contratada para o serviço utiliza câmeras acopladas no teto de um veículo da marca Ford, modelo Ecosport, na cor prata, placa FLV-1317.

O diretor do Setor de Geoprocessamento da Secretaria de Engenharia, José Trinca, informou que o uso dos softwares de geoprocessamento que se utilizam destas bases fotográficas, é muito amplo. "O geoprocessamento auxilia o departamento de cadastro imobiliário na detecção de imóveis clandestinos e irregulares, é utilizado como ferramenta de consulta de imóveis nos setores de atendimento em diversas secretarias, na criação de mapas temáticos nas secretarias de Saúde, Defesa, Educação e Desenvolvimento, entre outras, e até mesmo como ferramenta de atendimento a ocorrências pela Guarda Civil", reforça.

O serviço, que recebe investimento de R$ 796.200 é realizado pela empresa Geodados Geoprocessamento e Serviços Aéreos Especializados Ltda. "O valor do investimento na atualização das bases fotográficas representa um pequeno percentual em relação aos valores que serão recebidos a partir das atualizações de dados dos imóveis urbanos. Com a identificação de imóveis irregulares poderemos fazer as correções dos valores do IPTU e também cobraremos as taxas devidas", conclui Coral.

A última captação fotográfica para o Setor de Geoprocessamento da Secretaria de Engenharia foi realizada em 2012.

GRATUITO

População pode usar piscinas do Centro Esportivo

As duas piscinas do Centro Esportivo do Trabalhador (CET), da Secretaria Municipal de Esportes, estão em funcionamento e à disposição para o uso gratuito da população. A unidade maior passou por manutenção na semana passada, mas já voltou a operar normalmente.

Para evitar desperdícios, a água resultante de seu esvaziamento foi utilizada para testes de ausência de vazamentos na nova piscina de 10m por 50m que está sendo construída no mesmo local, com o apoio de recursos do Ministério do Esporte, e que será usada para treinamentos de natação e aulas de hidroginástica. Os testes fazem parte do processo regular da obra e foram realizados após a colocação da manta asfáltica, conforme cronograma aprovado junto ao Governo Federal.

Para frequentar as piscinas do CET o morador deve ter acima de cico anos e comparecer ao local de segunda a sexta-feira das 8 horas às 17 horas munido de RG e foto 3x4 para fazer a carteirinha de frequência. Com a carteirinha em mãos, é preciso realizar o exame médico, disponível às segundas-feiras às 11 horas, quintas-feiras às 7h30 e sábados às 7h30, trajado com roupas de banho. As piscinas funcionam de terça-feira a domingo, das 8 horas às 17 horas. Informações (19) 3825-6270.

Serviço

Centro Esportivo do Trabalhador - Avenida Conceição, 1885 - Cidade Nova

Serviço deve levar cerca de quatro meses para ser concluído

OBJETIVO
jhdweb.com
PARABÉNS INDAIATUBA!
Mais de 15 mil escolas avaliadas pelo ENEM 2013.
Indaiatuba tem 4 entre as melhores escolas do Brasil!
Escolas | Redação | Linguagem | Matemática | Ciências Humanas | Ciências da Natureza | Média
Objetivo Indaiatuba
Parque Ecológico Instituto Educacional
644.69 | 594.42 | 687.10 | 641.37 | 604.81 | 634.48
750.67* | 629.20* | 750.34* | 684.03* | 661.13* | 695.07*
Colégio Renovação
Renovação Colégio
635.17 | 590.85 | 685.93 | 640.13 | 614.94 | 633.40
Colégio Rodin
Colégio Axioma
649.14 | 576.91 | 681.22 | 622.41 | 612.74 | 628.48
672.90* | 596.82* | 708.14* | 646.49* | 631.23* | 651,12*
Objetivo Indaiatuba Noturno
Parque Ecológico Instituto de Educação
662.35 | 565.05 | 673.53 | 628.70 | 573,20 | 620.57
678,75* | 584.03* | 691.58* | 644.22* | 585,35* | 636,79*
*A partir deste ano, foi acrescentado mais um parâmetro de comparação:
a média referente aos 30 melhores alunos de cada escola.
Aquelas que não atingiram este número de participantes não tem essa informação.
Acompanhe o desempenho da escola de seu filho.
Consulte: www.portal.inep.gov.br/web/enem/enem-por-escola
Educação é coisa séria!
AS MELHORES CABEÇAS
OBJETIVO
INDAIATUBA

CIDADE

Visite nosso site: www.maisexpressao.com.br

Festa de gala deve marcar os dez anos do Frutos de Indaiá

FOTOS: JME

Ana Cristina Amgarten Bartolomai e Durval Antônio Bartolomai - Mecânica Santo Antonio

Rosimeire Trevizan- Arquiteta

Adelaide Oliveira - Adelaide Decorações- Cortinas e Decorações

DA REDAÇÃO
redacao01@maisexpressao.com.br

O tradicional Prêmio Frutos de Indaiá completa em 2015 dez anos de sucesso. Para comemorar um evento tão importante para a cidade, a organização do prêmio já começou acertar as diretrizes para a grande festa. Os primeiros detalhes já estão acertados, como a data, que será dia 26 de setembro.

A pesquisa de opinião que elege os melhores empresários e marcas da cidade foi realizada no ano passado. De acordo com a organização 1.180 pessoas responderam ao formulário disponível nas edições do **Jornal Mais Expressão** e outras 2.150 pessoas foram ouvidas nas ruas da cidade.

No total, os entrevistados respondiam a 280 segmentos e de acordo com o presidente do Grupo, Admilson Redecopa, a expectativa para 2015 é manter a quantidade de empresas que aderem ao prêmio. "A media é que 110 empresas participem", diz.

Após a apuração dos votos, a equipe iniciou a procura pelas empresas eleitas e em breve o Grupo deve divulgar a lista dos eleitos e participantes da edição 2015 do evento. Redecopa destacou que a estrutura da campanha seguirá os mesmos moldes do ano anterior, ou seja, exposição da marca eleita no Jornal e Revista **Mais Expressão** e nas edições especiais dos veículos.

Além de poder dar a opinião no Troféu através da pesquisa, os entrevistados concorreram a 300 passaportes para o Hopi Hari, que já foram sorteados e entregues. Ainda serão sorteados uma bicicleta elétrica, uma TV e um *Blue Ray*. O sorteio deve ocorrer durante a campanha de mídia e os prêmios serão entregues no dia do evento, como no ano passado.

Para Redecopa, é com grande satisfação completam uma década de muito sucesso. "Posso dizer com muito entusiasmo que chegar a 10ª edição comprova o sucesso dessa empreitada, afinal, é um trabalho efetuado com os empresários da cidade, que são pessoas exigentes e capacitadas, além de muito inteligente", salientou.

Para finalizar, Redecopa falata do momento mais esperado da noite do Troféu: a atração musical. "Já estamos em contato com alguns grandes nomes da música brasileira e realmente essa é a informação que nossos leitores e participantes sempre nos perguntam. Por isso, assim que fecharmos, iremos anunciar a todos", diz. Entre os cotados está a rainha baiana Daniela Mercury, as banda Capital Inicial, Roupa Nova e Skank, e as duplas sertanejas Vitor e Léo, Bruno e Marrone, Fernando e Sorocaba, e Chitãozinho e Xororó.

LAIS FERNANDES – SCS/PMI

SORTUDA A Associação Comercial, Industrial e Agrícola de Indaiatuba (Aciai), em parceria com a Prefeitura, entregou a moto zero quilômetro, Honda Biz, para a sorteada no Concurso Natal Iluminado, Kelly Anisia Nogueira Lima. A premiação aconteceu na manhã de quarta-feira, dia 21, na loja da Honda em Indaiatuba.

COLÉGIO OBJETIVO

Encontro de ex-alunos será no dia 7 de fevereiro

Vem aí o encontro Cabeças-Dinossauros 2015 do Colégio Objetivo Indaiatuba. O encontro será realizado no dia sete de fevereiro, das 13 horas às 18 horas, no Objetivo Indaiatuba, durante um saboroso churrasco.

O evento reúne os ex-alunos que se formaram no Ensino Médio do Objetivo a partir de 1999, e é marcado pela alegria de reencontrar amigos e professores e também pela comemoração das aprovações nos vestibulares 2015.

Para participar, primeiro é preciso preencher o cadastro através do site do Colégio e depois retirar o convite na recepção no valor de R$ 25. O convite dá direito a uma caneca que será entregue no dia da festa, além de um churrasco completo, com comida e bebida à vontade. Para os convidados o valor do convite é R$ 60, também com direito à caneca. Os "convites estarão à venda a partir do dia 28 de janeiro." É uma alegria muito grande revê-los e ainda saber e acompanhar a trajetória deles fora da nossa escola, é sempre especial. Ex-alunos e professores trocam experiências e colocam as novidades em dia e para os aprovados de 2015 é a hora de comemorar as conquistas" declara a mantenedora do Objetivo Indaiatuba, Loide Rosa.

No dia da festa é preciso apresentar o convite e o RG. As inscrições devem ser feitas somente pelo *site* www.objetivoindaiatuba.com.br, até às 17 horas do dia cinco de fevereiro ou até o limite de vagas que nesse ano é de 300 lugares.

A PLOTER & CIA
CONTRATA
PARA INICIO IMEDIATO
ATENDENTE DE BALCÃO
CONHECIMENTOS EM INFORMÁTICA E ATENDIMENTO AO PÚBLICO
INTERESSADOS ENVIAR CV:
PLOTERECIA@GMAIL.COM

BR Trade
Assessoria em Comércio Exterior e Logística Ltda
Importação ou Exportação
Melhor fazer com quem sabe!
BR TRANS LOG
LOGÍSTICA E TRANSPORTES LTDA.
www.brtranslog.com.br
Ao longo desses 12 anos de experiência trabalhamos com intensa gama de produtos, tanto na importação quanto na exportação: produtos perecíveis, químicos, mecânicos, metalúrgicos, matérias primas e outras mercadorias com especificidades que requerem amplo conhecimento técnico especializado.
EXPORTAÇÃO - IMPORTAÇÃO - LOGÍSTICA - ASSESSORIA TÉCNICA - TRANSPORTE ESPECIALIZADO
Realizamos todos os serviços e procedimentos requeridos por essas atividades, inclusive com terceirização in loco ou à distância das necessidades especiais de sua empresa. Pessoal treinado e altamente capacitado para atender todas soluções desejadas. Estamos à disposição para visitas de apresentação, revisão de práticas e procedimentos, sem compromisso. Solicite a visita de representante. Com satisfação iremos atendê-los.
Matriz em Santos:
Rua Martin Afonso, 23 - cj. 53 - Centro
11010-061 - Santos-SP
Tel.: 13 3224.3303 - www.brtradeassessoria.com.br
Associado em Indaiatuba:
EDWARD SANTOS
Rua Tupiniquins, 104 - Vila Maria Helena - 13335-544
Indaiatuba-SP - Tel.: 19 99772-2326 - edbrtrade@mpc.com.br

3894-6966
CNA
Inglês Definitivo

Níveis dos mananciais voltam a baixar

DA REDAÇÃO
redacao01@maisexpressao.com.br

O ano de 2015 mal começou e a população já enfrenta as altas temperaturas e a falta de chuva. Como consequência do alto consumo provocado pela estação e a falta de reposição de água, os níveis dos mananciais já apresentam queda, como o Ribeirão Piraí, que já está comprometido.

A informação foi confirmada pela assessoria de imprensa do Serviço Autônomo de Água e Esgoto (Saae) ao jornal **Mais Expressão**. De acordo com a Autarquia, os reservatórios que mantem o abastecimento da cidade por enquanto operam com normalidade, porém as mananciais que abastecem esses reservatórios estão em baixa.

A situação é um reflexo direto da falta de chuvas contínuas. Para se ter uma ideia, de acordo com o índice pluviométrico do Saae, até o momento foram registrados apenas 72,8 mm de chuva, sendo que as últimas ocorreram com uma semana de diferença.

De acordo com a assessoria do órgão, na madrugada de quarta-feira, dia 21, no último índice de chuva registrado, a região do Rio Capivari-Mirim, do ETA III e Rio Jundiaí recebeu grande volume de chuva. O mesmo não ocorreu no Ribeirão, que atualmente é o manancial mais afetado.

Outra influência na queda das mananciais é o consumo, que tende a aumentar no verão. O Saae informou que nos últimos seis meses de 2014 houve uma redução de 25%, sendo dezembro o mês de menor consumo. No entanto, nos primeiros 20 dias de janeiro houve um aumento de 2,5% em relação ao mesmo período do mês anterior. Mas de acordo com o Saae, o aumento é baixo, visto que a média de aumento para a estação é de 10 a 15%.

Para evitar problemas futuros, o Saae informou que tem a disposição 27 áreas particulares com represas e tais locais irão alimentar as mananciais da cidade quando necessário. O orgão também destacou que a pré-barragem feita na obra da Barragem do Rio Capivari-Mirim, contribui em 40% para a oferta de água bruta para o abastecimento da Zona Sul, além do Rio Jundiaí, utilizado desde a estiagem do ano passado.

Para este ano, estarão em operação cinco novos reservatórios, que aumentarão de 30 milhões para 56,3 milhões de litros de água tratada a capacidade de reservação. Já até janeiro de 2016, a cidade deve contar com mais quatro reservatórios.

O Saae informou ainda que a barragem do Rio Capivari-Mirim deverá estar concluída até junho deste ano e que a mesma está sendo aprofundada de forma que seja possível armazenar as chuvas esperadas neste início do ano. E um novo sistema está sendo construído para captar e tratar com melhor eficiência as águas do Rio Jundiaí.

Mesmo com todas essas ações, a Autarquia pede que a população não deixe de economizar, pois as obras se tornaram inúteis caso não chova. A fiscalização a casas e condomínios foi intensificada, visando notificar possíveis desperdícios.

O Programa Educa Água que ocorre nas escolas também será intensificado e durante todo ano deverá ser mantido nas escolas a redução do consumo de no mínimo 25%. A população também deve receber nas contas de água, panfletos com dicas de economia e a importância da redução do consumo.

GIULIANO MIRANDA

Alto consumo tem prejudicado o nível dos mananciais; segundo Saae, Piraí já está comprometido

INCÊNTIVO

Colégios Cata Vento e Ipec apoiam caminhada

DIVULGAÇÃO

Caminhada Contra Maus Tratos ao Animais ocorreu na manhã do último domingo

Alunos, pais e professores dos colégios Cata-Vento e Ipec, de Indaiatuba, foram às ruas no último domingo, dia 18, para participar da 4ª Caminhada Contra Maus Tratos aos Animais. O evento, idealizado pelo Conselho de Proteção dos Animais, com organização de Organizações Não-Governamentais (ONGs) locais do setor e apoio da Prefeitura.

O evento teve por finalidade chamar a atenção da população sobre o cuidado responsável com os animais, a importância da castração e, principalmente, advertir sobre todas as formas de maus tratos e suas sanções.

Cerca de três mil pessoas prestigiaram a caminhada, dentre elas o prefeito Reinaldo Nogueira (PMDB), o secretário do Urbanismo e Meio Ambiente, José Carlos Selone, o presidente da Câmara, o vereador Luiz Alberto Pereira, o Cebolinha (PMDB), o presidente do Conselho de Proteção dos Animais, Carlos Roberto Beggo, e a diretora dos colégios Cata-Vento e Ipec, Léia Perini, que foram apoiadores do evento.

Segundo Beggo, a caminhada visa à proteção de animais domésticos, assim como silvestres. "A educação é a base de toda a conscientização. É por meio dela que se aprende a respeitar a vida e é por isto que estamos lutando", destaca.

Para a diretora dos colégios Cata-Vento e Ipec, Léia Perini, a conscientização é extremamente importante, devendo começar desde a infância. "É fundamental estimular o senso de responsabilidade da criança, contribuindo para a sua formação integral como cidadão", comenta.

É o que também ressalta Cristina Kemper, mãe da aluna Nicole Kemper, do 3º ano do Ensino Fundamental dos colégios Cata-Vento e Ipec, sobre a importância da adesão dos alunos ao evento. "A participação da Nicole é de extrema importância para seu crescimento. Aqui, ela compreende a responsabilidade de ser o tutor de um animal de estimação, desde a alimentação até a demonstração de afeto", pontua.

Na ocasião, o prefeito de Indaiatuba destacou o papel fiscalizador da população, no combate aos maus tratos de animais. "A população também passa a fiscalizar e a denunciar os maus tratos, fazendo um elo com o trabalho desenvolvido pelas entidades locais, que lutam por essa causa", pontua. O prefeito aproveitou o momento de união com a comunidade, para anunciar que o enredo do Carnaval da cidade deste ano será sobre a mesma causa.

Neste ano, a 4ª Caminhada contra os maus tratos aos animais contou, ainda, com uma feira de adoção de animais, show com a banda Trio Jack e a comercialização de 2.300 camisetas, com renda revertida para os trabalhos das ONGs locais de proteção aos animais.

Colégios

Informações sobre os colégios Cata-Vento e Ipec, que estão com matrículas abertas, podem ser obtidas pelos telefones: (19) 3875-4731 / 3825-6550 ou, na portaria do Colégio Cata-Vento, localizado à Rua Armando Salles de Oliveira, 623, no Centro.

ENSINO MÉDIO
NOTURNO
as melhores cabeças
MATRÍCULAS ABERTAS
COM RESULTADOS QUE SÓ O MELHOR PODE OFERECER!
O **Colégio Objetivo** está entre as melhores escolas avaliadas pelo ENEM. Toda a infraestrutura e qualidade do melhor colégio de Indaiatuba, também disponíveis para os alunos do noturno.
OBJETIVO INDAIATUBA
www.objetivoindaiatuba.com.br

COLÉGIO META
Prof. Luiz Carlos
Compromisso com a Educação

Há 20 anos oferecendo o melhor na qualidade de Ensino para seu filho. Visite uma de nossas unidades e saiba mais sobre a Proposta Pedagógica que faz a diferença.

Colégio Meta. Compromisso com a Educação.

MATRÍCULAS ABERTAS 2015

www.colegiometa.com
facebook.com/ColegioMeta

Unidade I - Jd. Regina
Rua Hermínio Steffen, 96
(19) 3875-2381 | (19) 3016-7758

Unidade II - Itaici
Av. Cel. Antônio Estanislau do Amaral, 1541
(19) 3816-8457 | (19) 3017-6363

ETICO ZOOM education

R&R MOTOS
OFICINA E PEÇAS MULTIMARCAS
Rua Jocob Lyra, 480 - Pq. das Nações
Indaiatuba - rr-motos@bol.com.br
Tel.: 19 3936-2315

Floricultura Recanto das Flores
Cesta de Café da Manhã

Especializado em:
Ramalhetes
Cestas de Café
Cestas de Chocolate
Buquê de Noivas
Arranjos Florais

FLORES PARA TODAS AS OCASIÕES

Temos Coroas Fúnebres com o melhor preço da cidade

Há 20 Anos servindo seus clientes com qualidade e bom atendimento

Av. Ário Barnabé, 1287 - Jardim Morada do Sol
Indaiatuba-SP - Tel.: 19 3935-8559
E-mail: floricultura.recantodasflores@ig.com.br

bicho da mata
clínica veterinária

Clínica médica e cirúrgica de cães, gatos, animais silvestres e exóticos

Dr. Renato M. Caleme
Dra. Larissa Caetano

Rua Rêmulo Zoppi, 108, Vila Georgina, Indaiatuba/SP
Tel: (19) 3392 5758 Cel24hrs: (19) 9 9617 2030
www.clinicabichodamata.com.br

Biro 2000
Brio! Informática
Desde 1983 oferecendo soluções para sua empresa!

REP
Registrador Eletrônico de Ponto

Obrigatório com a Portaria MTE 1510/2009 para as empresas que utilizam Ponto Eletrônico.

Acesse www.biro2000.com.br/portaria1510.php para consultar tabela de obrigatoriedade e obter mais informações.

Tel: 19 3875.6846

www.biro2000.com.br vendas@biro2000.com.br
Rua Siqueira Campos, 567 | Sala 7 | Centro

Já está no ar!
TV INDAIÁ
CANAL 26 UHF
Sintonize no canal 26 UHF

MATRICULAS ABERTAS
CURSOS DE INFORMÁTICA
A PARTIR DE R$89,90
PPROMOÇÃO DE DEZEMBRO

MicroSol®
TREINAMENTOS
Informações: |19| 3935-7156
Rua José da Silva Maciel, 1476 (Ant. 5)
Próximo ao Terminal de Ônibus/Bco Itaú - Jd. M. do Sol - Indaiatuba - SP

DON GIOVANNI
PIZZARIA

DISK-PIZZA
3894-2191
99163-9416

Horário de Funcionamento:
de Terça a Domingo
das 17:00 às 0:00
(entrega sob consulta)

Borda Recheada com Catupury
GRÁTIS

www.diskdongiovanni.xpg.com.br
Rua Dr. Renato Riggio, 1694 - Jd. Alice

POSTE PADRÃO BRASIL

Postes Residenciais, Comerciais e Industriais
Monofásico - Bifásico - Trifásico

Tels.: 19 3318-1171 - 98167-8318
Poste Padrão Brasil
Avenida Eng. Fábio Roberto Barnabé, 3811
Jd. Adriana - contato@postebrasil.com.br

TRAFFINHO'S
TEEN KIDS

COLEÇÃO VERÃO 2015

Loja 1: Rua Candelária, 686 - Centro
Indaiatuba-SP - Tel: (19) 3835.6863

Loja 2: Rua Floriano Peixoto, 853 - Centro
Itu-SP - Tel: (11) 4013.1314

Loja 3: Rua 9 de Julho, 603 - Centro
Salto-SP - Tel: (11) 4456.7728

Lilica e Ripilica
Tiger Tigre
marisol
Carinhoso
TRAFFINHO'S

CREDIÁRIO PRÓPRIO

Lombada eletrônica será instalada na Marginal do Parque

JEAN MARTINS

Primeira lombada eletrônica será custeada por empreendedores locais e ficará na Marginal do Parque

JEAN MARTINS
maisexpressao@maisexpressao.com.br

A primeira lombada eletrônica de Indaiatuba será instalada na Avenida Engenheiro Fábio Roberto Barnabé, na Marginal do Parque Ecológico. Via Secretaria de Comunicação Social, o secretário municipal de Urbanismo e Meio Ambiente, José Carlos Selone, informou que o equipamento ficará no trecho próximo ao antigo Mundo Bola.

Apesar de já saber onde o equipamento será fixado, o secretário disse ainda não saber quando o aparelho enfim será instalado, mas o prazo para que o serviço seja realizado é de 60 dias. A novidade é que a primeira lombada eletrônica da cidade será custeada por empreendedores da região onde ficará o equipamento. Por isso, a Prefeitura não soube informar quais são as empresas.

O Executivo não soube informar ainda mais quantos equipamentos devem ser instalados na cidade. Segundo ainda o secretário, o objetivo da lombada eletrônica é provocar uma redução da velocidade dos veículos, deixando o trecho mais seguro, por isso não existe qualquer estimativa de arrecadação com multas.

Atualmente, Indaiatuba conta com 450 lombadas convencionais espalhadas pela cidade.

Função

As lombadas eletrônicas são dispositivos usados no trânsito como forma de controlar a velocidade do tráfego e possui funcionamento igual ao dos radares. Os equipamentos ainda possuem um elemento visual onde um mostrador informa ao motorista a sua velocidade depois de atravessar os medidores no asfalto.

Caso o condutor em questão ultrapasse o limite de velocidade na via, o sistema registra a imagem do automóvel infrator através de uma máquina fotográfica, e o mesmo recebe a penalização que será aplicada de acordo com a lei.

REFORMA

Obras no Hospital Dia já iniciaram

A obra de ampliação do Hospital Dia "Dr. Renato Riggio Jr." foi iniciada há duas semanas. A Secretaria Municipal de Planejamento Urbano Engenharia emitiu a Ordem de Serviços no dia 5 de janeiro. A ampliação do prédio é necessária para a instalação do Serviços de Atenção Especial (Sae) da Secretaria Municipal de Saúde. O investimento será de R$ 269.164,85.

No total, serão 97,50m² de área ampliada. Além de quatro novos consultórios, sendo um de pré-consulta, que serão utilizados pelo Sae, a ampliação do Hospital Dia incluirá a construção de uma recepção; espera; sanitários acessíveis; sala de coleta; sala de coordenação; sala de medicação; copa e arquivo.

A empresa que executará a obra é a Construtora Tutida, que terá o prazo de seis meses para concluir os serviços.

Conforme informações da Secretaria de Saúde, o Sae realizará o atendimento especializado em HIV/AIDS e Hepatites Virais aos pacientes diagnosticados que necessitam de atenção continuada.

Atualmente estes pacientes são atendidos no Ambulatório de Moléstias Infectocontagiosas (DSTs, HIV/AIDS e Hepatites Virais) em quatro consultórios também localizados no Hospital Dia e utilizam a mesma recepção. Este novo espaço permitirá que o paciente que procura atendimento tenha um acolhimento diferenciado e sigiloso, com uma recepção exclusiva para eles.

Quando a obra for concluída, os consultórios usados pelo Ambulatório de Moléstias Infectocontagiosas serão utilizados para atendimentos de outras especialidades.

ARQUIVO SCS/PMI

Obras para a reforma do hospital terá investimento de R$ 269.164,85

Policenter
AUTOMOTIVO
ESPELHAMENTO DE PINTURA - HIGIENIZAÇÃO - HIDRATAÇÃO DE COURO - LAVAGENS ESPECIAIS
INSUL-FILM - PELÍCULAS DE SEGURANÇA - FUNILARIA E PINTURA A BASE D'ÁGUA
COMERCIALIZAÇÃO DE VEÍCULOS

www.policenterautomotivo.com.br atendimento@policenterautomotivo.com.br
Avenida João Ambiel, 1359 - Jd. Comercial - Portal dos Ipês - Indaiatuba/SP
Fone: (19) 3894-6087 /(19) 3312-2273 / Nextel: 55*688*2082
CREDENCIADO
Indaiatuba
3M
www.3m.com.br

CIDADE

Curta nossa página: www.facebook.com/jornalmaisexpressao

Procon tem aumento de 40% nos atendimentos

DA REDAÇÃO
redacao01@maisexpressao.com.br

O Procon Indaiatuba teve aumento de 40% nos atendimentos em 2014, segundo comparativo com o mesmo período do ano anterior. Foram 10.465 nos últimos doze meses, contra 9.441 em 2013. A instituição também divulgou a lista das 12 empresas mais reclamadas no ano passado, que teve novamente a Telefônica Brasil S/A como líder.

O balanço anual do órgão mostrou ainda que dos mais de 10 mil atendimentos realizados no ano passado, 1.250 se referem a audiências (entre consumidor e empresa/comerciante).

Em janeiro foram 71 audiências, em fevereiro, 98, março 84, em abril saltou para 155, em maio foram 136. Já em junho houve uma queda significativa e o órgão realizou 40 audiências, em julho foram 81, em agosto saltou para 144, em setembro foram 119, outubro 123, novembro 136 e no último mês do ano foram 63.

Das 1250 audiências realizadas nos 12 meses, 934 terminaram com o acordo entre as partes e 316 não foram acordadas. Já em 2013, o Procon realizou 796 audiências, das quais 595 tiveram acordo e em 201 não houve.

O Procon também realizou 1486 acordos através de cartas preliminares, dispensando assim os processos judiciais. Os atendimentos para assuntos relacionados à Nota Fiscal Paulista somou 1.586 e atendimentos trabalhistas, serviço que apenas a Procon de Indaiatuba presta, diferente das outras unidades do órgão, somou 2.336 atendimentos.

As alegações enviadas à empresa reclamada somaram 1.325, as consultas via atendimento telefônico foram 2.426 e as visitas fiscalização foram 38.

SCS/PMI

O balanço anual do órgão aponta que em 2014 foram 10.465 atendimentos, contra 9.441 em 2013

Conscientização

O órgão também realizou 18 palestras em vários locais sendo duas para o projeto Ensino para Jovens e Adultos (EJA), sete apresentações sobre o Direito do Consumidor Idoso, uma sobre como aprender a consumir para alunos da rede de ensino, três sobre o Código de Defesa do Consumidor e cinco sobre o Procon na Mídia.

De acordo com o agente fiscal do Procon Indaiatuba, Diógenes Dell Orti, o aumento nos atendimentos se deve aos bons resultados que o órgão vem conseguindo, o que aumenta a confiança do consumidor. "Os consumidores estão procurando mais os seus direitos e as empresas tem se mostrado mais propensas a chegarem a um acordo, e também a nossa nova localização, mais acessível a maioria. Todos esses fatores contribuem para o aumento nos atendimentos", diz.

O fiscal destaca também que as palestras auxiliam a população a estar por dentro de seus direitos, além de ensinar os alunos a aprenderem desde cedo como consumir com consciência.

Telefônica lidera lista das empresas mais reclamadas

O balanço do órgão também apontou o *ranking* das 12 empresas mais reclamadas em 2014 e a Telefônica Brasil S/A lidera com 291 casos. Em segundo lugar ficou a Claro S/A, com 172 reclamações, e em terceiro lugar o Banco Bradesco, com 119 casos.

Em quarto ficou a Sky Brasil com 106 queixas, em quinto o Banco Itaú com 85, em sexto a Net Serviços de Telecomunicações, com 84, e em sétimo o Banco Daycoval, com 66 reclamações.

A Tim Celular S/A foi a oitava empresa mais reclamada com 57 queixas. Em nono ficou o Banco Santander, com 52 reclamações, a décima empresa foi o Banco Panamericano, com 51 queixas. Fecham a lista a BV Financeira, com 50 reclamações, e a Caixa Econômica Federal (CEF), com 48 casos.

A Telefônica também liderou a lista do ano de 2013, quando obteve 208 queixas. No mesmo ano, a segunda colocada foi novamente a Claro S/A com 174 e a terceira foi o Banco Daycoval, com 151 queixas.

Em quarto lugar ficou a BV Financeira, com 118 reclamações, em quinto o Banco Bradesco, com 106, em sexto a Sky Brasil, com 73, e em sétimo a Net Serviços de Telecomunicações, com 50 queixas.

A Tim Celular S/A foi novamente a oitava colocada, com 50 reclamações, o Banco BNG foi o nono colocado, com 49 queixas, e o Banco Panamericano foi o décimo, com 47 casos. Completam a lista o Banco Santander, na décima primeira posição com 44 reclamações, e o Banco BMG, em décimo segundo com 41.

HABITAÇÃO

Apartamentos começam a receber cobertura

DEUZENI CEPPOLINI SCS/PMI

O Condomínio Vitória Régia é composto por 296 apartamentos

Os apartamentos populares em construção no Jardim dos Colibris estão com a alvenaria pronta e já começaram a receber a cobertura. O Condomínio Vitória Régia é composto por 296 apartamentos divididos em 22 blocos. O empreendimento é resultado de uma parceria entre a Prefeitura de Indaiatuba, por intermédio da Secretaria de Habitação, com a Cooperativa Habitacional, que é a responsável pela execução da obra. A previsão é de que as unidades habitacionais sejam concluídas em setembro.

A área útil dos apartamentos é de 45,02 metros quadrados, com dois quartos, sala, cozinha, banheiro e área de serviço. Alguns blocos possuem quatro imóveis por andar e outros, dois imóveis por andar.

Os futuros moradores do condomínio terão toda a infraestrutura que o bairro já oferece, incluindo creche e Emeb (Escola Municipal de Educação Básica).

O projeto habitacional atende famílias com renda de até três salários mínimos que estavam inscritas em projetos habitacionais da Prefeitura, e passaram por triagem realizada pela Secretaria de Habitação.

A Caixa Econômica Federal (CEF) concluiu as assinaturas dos contratos com os mutuários do Vitória Régia em fevereiro deste ano e a preparação do canteiro de obras começou no mês de março.

O empreendimento está localizado em uma área doada pela Prefeitura na Avenida Josué Ferreira da Silva, 13, no Jardim dos Colibris.

BENEFÍCIO

Cadastro do Passe-bolsa ainda pode se solicitado

O formulário para solicitar o benefício do projeto Bolsa de Estudos/Passe Transporte, conhecido como Passe-Bolsa, ainda está disponível no *site* da Prefeitura e no Paço Municipal. O plantão de dúvidas acontece a partir de segunda-feira, dia 26, e vai até quinta-feira, dia 29, das 8h30 às 16 horas, no Paço Municipal.

Durante o plantão, o candidato pode conferir a documentação e tirar as dúvidas referentes ao preenchimento do formulário junto as assistentes sociais.

O formulário está disponível no *site* da Prefeitura pelo *link* http://www.indaiatuba.sp.gov.br/assistencia-social/bolsa-passe/. Já foram realizados mais de mil downloads. Os interessados também podem retirar o formulário na recepção da Secretaria responsável, sendo que a sua entrega junto com a documentação será nos dias 30 de janeiro (sexta-feira), das 8h30 às 16h30, e no dia 31 de janeiro (sábado), das 9h às 16h, no auditório da Prefeitura.

No link, o candidato também pode encontrar modelos de declarações (caso necessário), relação de documentos exigidos e critérios da lei municipal nº 4835/2005, que autoriza o pagamento. O Passe Bolsa é oferecido aos estudantes em situação de carência que, em contrapartida, realizam atividades comunitárias solicitadas pela Secretaria.

AGORA INDAIATUBA TEM O PREPARATÓRIO QUE MAIS APROVA NAS MELHORES UNIVERSIDADES

Extensivo

Anglo Indaiatuba

Concurso de bolsas

07/fev • 9h

Inscrições:

angloindaiatuba.com.br

Rua Themistocles Zoppi, 38 Jardim Santiago • Indaiatuba/SP

Fone: 3936-7297 facebook.com/AngloIndaiatuba

CIDADE

Curta nossa página: www.facebook.com/jornalmaisexpressao

Max Planck e Singer firmam parceria para curso de Moda

FOTOS: JME

Empresa equipou o laboratório do curso com máquinas domésticas e posteriormente oferecerá equipamentos industriais

DA REDAÇÃO
redacao01@maisexpressao.com.br

A Faculdade Max Planck anunciou na última terça-feira, dia 20, uma parceria com a empresa Singer do Brasil, especialista em máquinas de costura. A união permitirá a contratação de estagiários da instituição para o treinamento na unidade da empresa em Indaiatuba e também viabilizou a montagem de um laboratório de costura para o novo curso da instituição, o de Design de Moda.

A Sala Singer, como é denominado o laboratório, já está pronta e conta com dez máquinas de costura doméstica, modelo Facilita Pro 5523; uma máquina Ultralock 14SH, que é para fazer o acabamento; além de outros itens.

De acordo com a coordenadora de comunicação da Singer, Milena Olivati Modesto Fratin, a parceria visa enriquecer o mais novo curso da instituição. "Realizamos um investimento inicial de R$ 20 mil, colocando máquinas domésticas que são mais adequadas a esses alunos que estão começando. Futuramente, o laboratório do curso será equipado com as máquinas industriais", conta.

Milena também destaca que a parceria irá viabilizar outra ações, como palestras e projetos que incite a participação dos alunos.

Ainda durante a coletiva, o diretor de unidade da Faculdade Max Planck, o professor Kleber Rodrigues, agradeceu ao apoio da empresa. "Nós aqui na faculdade temos o lema de que nossos cursos sejam metade teórico e metade prático, e no Design de Moda isso é ainda mais essencial. Por isso buscamos a parceria da Singer, para que trouxesse sua qualidade e pudéssemos formar profissionais ainda mais capacitados", destacou.

O curso

Ainda não foi divulgado a data exata do início das aulas, porém de acordo com Rodrigues elas devem começar no início de março, um pouco depois dos outros cursos. Os interessados ainda podem se inscrever para o vestibular do curso que terá dois anos de duração, com aulas no período da noite.

O *site* para inscrição é o www.seufuturonapratica.com.br/max e informações podem ser obtidas pelo telefone (19) 3885 9900.

De acordo com a coordenadora do curso, a professora Cristina Morais, durante os dois anos da graduação o aluno terá a possibilidade de vivenciar na teoria e na prática, as diferentes áreas de atuação de um profissional formado em Design de Moda e atuar em todas elas.

A grade curricular é composta por disciplinas práticas e específicas, e abordará desde a criação até o ponto de venda, passando por áreas como desenvolvimento de coleção, laboratório de costura, desfile, consultoria, entre outras que compreendam o universo de atuação do profissional.

Para que haja uma rápida inserção no mercado de trabalho, a cada módulo cursado na Max Planck o aluno receberá um certificado que equivale ao de assistente de criação, o que lhe possibilitará atuar na área mesmo sem ter terminado o curso.

Em entrevista ao **Mais Expressão**, a coordenadora destacou o que será abordado no curso. "A moda está inteiramente ligada ao comportamento do ser humano e é isso que queremos ensinar no curso. A moda diz muito sobre quem veste, precisa ser autêntica, prática, acessível e real", explica.

Palestra gratuita marca lançamento do curso

Para marcar o lançamento oficial do curso de Design de Moda, a Max Planck realizará uma palestra gratuita hoje, dia 23, a partir das 19h30, no espaço de convivência da faculdade.

A apresentação será ministrada pela coordenadora do curso, professora Cristina Morais, que abordará o mercado do mundo da moda e as inúmeras possibilidades de atuação que a formação proporciona.

A palestra é aberta ao público, mas as vagas são limitadas, por isso a instituição aconselha aos interessados entrarem em contato pelo telefone 3885-9900 para saber se ainda há vagas.

Além da palestra, será apresentada a primeira ação do curso. Uma das alunas inscritas para cursar Moda, a estudante Yara de Mello, foi convidada a participar de uma consultoria de imagem. A proposta, segunda a coordenadora, foi mostrar como um olhar treinado de um profissional de moda pode contribuir para adequação da personalidade de uma pessoa às necessidades de seu dia a dia.

ENSINO

Educadores passam por capacitação

Professores gestores e coordenadores da Rede Municipal de Educação de Indaiatuba passaram por capacitação na segunda-feira, dia 19, com tema de liderança e gestão escolar ministrada pelo professor Júlio Furtado, no Bosque do Saber. O encontro faz parte de uma série de capacitações que tiveram início em 2014 e finaliza em fevereiro de 2015.

No ano passado foram trabalhados diversos temas, como liderança, trabalho em equipe, relações interpessoais, entre outros. Neste último encontro foi o planejamento estratégico, o qual também será explorado no último encontro em fevereiro.

A expectativa é que os professores gestores e coordenadores possam utilizar o que estão aprendendo nos encontros, em suas escolas, melhorando ainda mais a qualidade da educação que é oferecida em Indaiatuba.

Currículo

Palestrante nas áreas de Educação e Liderança possuindo grande experiência com docentes do Ensino Superior. Autor de diversos livros na área de Aprendizagem e Cotidiano Escolar. Desenvolvedor de Lideranças através de programas vivenciais. Especializações: Gestão Escolar e Universitária; Avaliação Educacional e Institucional; Desenvolvimento de Lideranças; Multiculturalismo e Educação; Elaboração de PDI, PPI e PPC; Didática no Ensino Superior.

Já ministrou mais de mil palestras em cerca de 600 cidades no Brasil e no exterior.

Os temas das palestras são Aprendizagem Significativa, Avaliação da Aprendizagem, o desenvolvimento de Competências em sala de aula e Gestão da Sala de Aula.

ESPECIAL

Visite nosso site: www.maisexpressao.com.br

Group Solutions: cuidando de seu condomínio há 12 anos

DA REDAÇÃO
maisexpressao@maisexpressao.com.br

Há 12 anos a Group Solutions atua em Indaiatuba com excelência na administração de condomínios. Líder de mercado em consultoria, gestão patrimonial e gerenciamento condominial, a empresa hoje é responsável pela administração de 50% dos condomínios locais, além de expandir seus serviços para outras cidades da região.

Tudo começou no dia 1º de fevereiro de 2003, quando o empresário João Roberto Ruman e seus dois irmãos optaram por "construir" suas vidas em Indaiatuba. "Já tínhamos uma vida paralela entre Indaiatuba e São Paulo e decidimos vir para cá. Estou em Indaiatuba há 15 anos", conta.

Em São Paulo, o empresário relata que já havia trabalhado por quatro anos na administração de condomínios e, por conta da carência de empresas que atuavam nesse ramo em Indaiatuba (na época só haviam duas), decidiu investir nesse segmento.

Com uma equipe de 35 colaboradores, a Group Solutions é responsável pela administração de 100 condomínios na cidade, além de outros quatro na região (dois em Campinas, um em Itupeva e outro em Salto).

Há mais de uma década a empresa atua com qualidade nos condomínios de Indaiatuba e região e presta diversos serviços como controlar e gerar receitas, cobrar inadimplência, gerir toda a manutenção preventiva e melhorias contínuas, bem como resolver as manutenções corretivas.

A Group Solutions também é responsável por toda folha de pagamento, escrituração municipal, contabilidade, balanços financeiros, administração de documentos, contratos e também arquivo morto.

Atuando dessa forma é inegável o sucesso da empresa na administração de condomínios. Para o empresário João Roberto Ruman, são inúmeros os diferenciais da Group Solutions, os quais colocam a empresa numa posição de destaque no cenário regional. "Há dois anos temos certificação pelo ISO 9001 e há quatro certificação PQE Secovi, os quais habilitam as empresas possuírem processos de controle e organização definidos e auditados", reconhece.

A Group Solutions também possui outros diferencias, como departamentos próprios, como Jurídico, Contabilidade e Departamento Pessoal. A empresa também conta com processo de tesouraria e controladoria, além dos setores de compras e manutenção.

SICA FOTO & VIDEO

João Roberto Ruman, foi um dos idealizadores da Group Solution

DIVULGAÇÃO

Group Solutions está há 12 anos na administração de condomínios

Satisfação

Prestes a completar 13 anos, João confirma o sucesso da empresa e a opção de investir em Indaiatuba. "É um mercado crescente, que tem se profissionalizado, o que melhora o grau de excelência das empresas e consequentemente o atendimento aos clientes", diz.

A unidade da Group Solutions fica localizada na Rua Dom Pedro I, 346, no bairro Cidade Nova. Mais informações sobre a empresa podem ser conferidas pelo telefone (19) 3825-8960.

Com centenas de seguidores, a empresa também possui uma página na rede social *Facebook*. Saiba mais sobre a empresa também no *site* www.groupsolutions.com.br.

ESPECIAL

Curta nossa página: www.facebook.com/jornalmaisexpressao

Intercâmbista do Yázigi Travel conta sua experiência no Canadá

Na última semana o Yázigi Indaiatuba recebeu a visita do piloto de avião Guilherme Fernandes, de 20 anos, que acaba de retornar de Vancouver, no Canadá, onde vivenciou quatro meses de intercâmbio. Guilherme está iniciando na carreira como piloto e com o desejo de dominar um segundo idioma.

O intercâmbio feito pelo piloto foi o Yázigi Travel, que possibilita as pessoas realizarem o seu desejo de viajar para outro país, conhecer novas culturas, fazer novas amizades e ainda ter a oportunidade de aprofundar seus conhecimentos em um novo idioma.

Guilherme contou sobre sua experiência em outro país, como o Canadá, a convivência com pessoas de diferentes culturas e qual foi a importância do intercâmbio, tanto na sua vida profissional quanto no pessoal.

"Foi esplêndido passar quatro meses no Canadá, pois além de aprofundar meus conhecimentos no idioma, tive a oportunidade de conhecer uma nova cultura, fazer amigos de diferentes lugares do mundo."

ENTREVISTA

Como foi sua vivência em um país diferente?

Guilherme - Foi muito bacana. A família que me hospedou, apesar do casal ser um pouco mais velho, era muito atencioso, procurava fazer de tudo para me agradar, me acolheu muito bem, me senti em casa!

O que o intercâmbio acrescentou na sua vida profissional e na vida pessoal?

- Abriu minha mente em relação a vários fatores. Me fez amadurecer mais, pois estava em um país diferente, sem meus pais, então eu tinha que resolver as situações sozinho, encarar as dificuldades. No que diz a respeito à área profissional foi fundamental, afinal de contas eu uso muito o inglês e com certeza vai contribuir para o meu crescimento profissional.

Atendeu as suas expectativas? O que mais marcou sua viagem?

- Sim, claro! O que mais marcou além do inglês, foram as amizades que fiz.

O que foi mais difícil?

-Quando cheguei, por mais que a família tenha me acolhido da melhor forma, "bateu" uma insegurança. Estar sozinho em um lugar desconhecido causa uma certa estranheza, mais foi só nos primeiros dias, depois fui me acostumando.

Que impressão a escola lhe causou?

- A escola é muito boa, os professores são ótimos.

Como você avalia os serviços prestados pelo Yázigi Travel?

- Foi um serviço de excelência, e não poderia ser de maneira diferente, eu conheci o Yázigi Travel por indicação de um amigo e com ele a viagem foi tranquila e produtiva da mesma forma, ele também se sentiu seguro. Sempre havia uma pessoa *on-line* disponível para auxiliar, esclarecer eventuais dúvidas, muito prestativos. Eu recomendo o Yázigi Travel para qualquer pessoa, pois confio no trabalho desenvolvido.

DIVULGAÇÃO

O piloto de avião Guilherme Fernandes, de 20 anos, durante intercâmbio no Canadá

Sobre o Yázigi Travel

O Yázigi Travel oferece um mundo de opções para você fazer um curso no exterior - cursos de idiomas como inglês, espanhol, francês, italiano, alemão e mandarim, grupos de férias mais passeios, high school, estágios não remunerados, *Au Pair* e muito mais, além da possibilidade de se personalizar um curso dentro do interesse do aluno. São os mais diversos destinos: África do Sul, Alemanha, Argentina, Austrália, Canadá, Chile, Espanha, Estados Unidos, França, Índia, Inglaterra, Irlanda, Itália, Malta, Nova Zelândia e Uruguai, e tudo isso para interessados de 8 a 80 anos.

Para os programas de idiomas, nossas escolas parceiras espalhadas por todos os continentes, apresentam proposta de ensino baseadas na mais moderna metodologia de ensino. Oferecendo um clima agradável e facilitador ao aprendizado em suas salas de aula, estas escolas promovem a integração de seus alunos na cultura local de cada país. Os alunos têm que se comunicar com os professores e entre si, pois a expectativa das escolas é que falem, deem opiniões e fiquem envolvidos com o aprendizado. Esse é o compromisso do Yázigi Travel!

Juntamente com a rede de escolas Yázigi, o Yázigi Travel prepara o aluno para se sentir em casa em qualquer lugar do planeta. O Yázigi Travel vai ajudá-lo a se tornar um verdadeiro Cidadão do Mundo capaz de atuar de forma consciente em tudo o que está em sua volta e colocar a sua contribuição pessoal em tudo o que se faz.

São mais de 60 anos de experiência no ensino de idiomas em todo o Brasil, mais de 25 anos enviando alunos no exterior e desde 1997 somos associada plena da BELTA.

Procure uma unidade Yázigi próxima a você, ou entre em contato conosco em nossa sede em São Paulo, e seja um verdadeiro cidadão do mundo.

O Yázigi em Indaiatuba fica na Avenida Fábio Ferraz Bicudo, 340, no Jardim Esplanada 2. Mais informações pelo telefone. (19) 3875-0206

DIVULGAÇÃO

Guilherme com a consultora de vendas do Yázigi, Daniela Aquino

PROFESSORES

Faça Cursos para Evolução Funcional do Professor de Rede Pública Municipal Estadual - Particular

são mais de 20 CURSOS

CENTRO EDUCACIONAL INDAIATUBA
ENSINO A DISTÂNCIA E PRESENCIAL

19 2516 2518
Rua 24 de Maio, 748 - C/750
Centro | Indaiatuba - SP

AUTO ESCOLA CFC
NATO

Habilitação para portadores de deficiência
Aulas Particulares
Carteira de Habilitação A/B
Orientação para obter isenção de ICMS, IPI, IPVA

Tel. 3894-3730
3318-2900
autoescolanato@yahoo.com.br
R. Pe. Bento Pacheco, 1357 - (em frente a praça Rui Barbosa)

Inscrições para oficinas culturais começam no dia 31

DA REDAÇÃO
maisexpressao@maisexpressao.com.br

Começa no próximo dia 31, as inscrições para as oficinas culturais gratuitas permanentes. Os interessados devem procurar o Centro de Convenções Aydil Bonachella, das 8h às 13 horas. São 14 modalidades artísticas à escolha, com opções para crianças, jovens e adultos. As aulas ministradas no Centro Cultural Wanderley Peres e no Centro Cultural Jardim Morada do Sol.

Para se inscrever é preciso apresentar uma foto 3x4 recente, cópia do RG, cópia do comprovante de endereço e doar uma lata de leite em pó de 400g. A doação será revertida para as entidades atendidas pelo Fundo Social de Solidariedade de Indaiatuba (Funssol).

A partir do dia 3 de fevereiro, as possíveis vagas remanescentes devem ser consultadas diretamente no centro cultural de interesse, de segunda a sexta-feira das 8h às 17 horas. Mais informações pelo telefone (19) 3894-1867.

No Centro Cultural Wanderley Peres, localizado na Praça Prudente de Moraes, no Centro, há aulas de Violão (manhã, tarde e noite/iniciante e avançado), Artes Infantil (manhã e tarde), Coral (tarde e noite/ feminino, masculino e 3ª idade), Viola Caipira (tarde e noite/ iniciante e avançado), Pintura Contemporânea (noite), Desenho Artístico (manhã), Desenho e Criatividade (tarde), Teatro (manhã e noite/ infantil, juvenil, adulto e 3ª idade), Desenho Infantil (manhã e tarde/ infantil e juvenil), Jazz (manhã e tarde/ infantil 7 a 11 anos e juvenil 12 a 16 anos) e Ballet (manhã e tarde/ iniciante e avançado).

Já no Centro Cultural do Jardim Morada do Sol, situado na Avenida Fábio Roberto Barnabé, na Marginal do Parque, haverá aulas de Violão (manhã e tarde/ iniciante e avançado), Jazz (manhã, tarde e noite/infantil 8 a 11 anos, juvenil 12 a 16 anos e adulto), Pintura em Tecido (manhã e tarde), Coral Infantil (manhã), Viola Caipira (manhã e tarde), Pintura em Tela (manhã e tarde), Teatro (manhã e tarde/infantil, juvenil e adulto), Desenho artístico (manhã e tarde/infantil 7 a 10 anos e juvenil 11 a 14 anos), Piano Eletrônico (manhã, tarde e noite/ infantil 10 a 14 anos, juvenil 15 a 17 anos e adulto acima de 18 anos) e Ballet (manhã e tarde/ iniciante a avançado)

ARQUIVO – ADRIANA PANZINI – SCS/PMI

Diversas atividades estão disponíveis à população gratuitamente em dois polos

NOVIDADE

Os Pinguins de Madagascar são destaques no McDonald's

A primeira campanha do McLanche Feliz de 2015 traz um super lançamento das telonas para todos os restaurantes do Brasil. A novidade para toda a família foi inspirada nos personagens do filme "Os Pinguins de Madagascar", da DreamWorks. Sucesso entre pais e filhos, os personagens com características inusitadas possuem fãs pelo mundo todo e já estão disponíveis.

"Com esta campanha, queremos oferecer momentos de diversão para toda a família. Nosso objetivo é proporcionar uma experiência única para todas as idades", conta o diretor de marketing do McDonald's, João Branco.

A nova campanha inclui oito brinquedos estilizados representando os principais personagens dessa aventura. O Capitão™ Rodão é o líder do grupo e para ver o boneco andar, basta dar corda girando a chave nas costas do Capitão.

Ao encaixar o brinquedo na roda que acompanha o produto, ele girará. Kowalski™ Lançador é o cérebro do time. Com ele, a brincadeira consiste em colocar o lançador no canhão e pressionar o botão ao lado dele para dispará-lo.

Rico™ Peixe Voador é considerado o especialista da equipe. A diversão começa ao colocar o peixinho na boca de Rico™, fecha-la e pressionar sua cauda para lança-lo.

O Recruta™ Pinguim é o mascote do grupo. Ao apertar e manter pressionado o botão nas costas do brinquedo e mergulhar a cabeça do boneco na água, ao soltar o botão o pinguim ficará cheio de água. Depois, basta apertar o botão para lançar a água.

Rico™ Lançador de Discos é um pinguim que acompanha três discos que podem ser lançados pela boca do brinquedo.O Capitão™ é uma pelúcia com a essência do personagem. Outro brinquedo é o Binóculos de Pinguins, onde os capacetes dos bonecos funcionam como binóculos. No Periscópio de Pinguim, basta levantar a parte superior da cabeça do pinguim para utilizar o periscópio. Os pés do boneco funcionam como visor.

DIVULGAÇÃO

Os Pinguins de Madagascar estão na primeira campanha do ano

APRESENTAÇÃO

Kika Baldasseirine fecha mais uma vez a agenda musical

Mais uma vez a cantora Kika Baldasseirine, na companhia do violão de Jarbas Santana, fecha o "Menu Musical" de janeiro do Shopping Jaraguá. Com o melhor da música popular brasileira, Kika se apresenta neste domingo, dia 25, a partir das 12h30, na praça de alimentação e com entrada gratuita.

O repertório escolhido a dedo dá um toque especial na apresentação da artista, que interpreta canções de grandes nomes da música como Elis Regina, Maria Gadu, Tom Jobim, entre outros. Há mais de dez anos no cenário musical, Kika já é sucesso na região e cativa o público por onde passa.

Jaraguá

Os shoppings da Rede Jaraguá integram as Organizações Sol Panamby, conglomerado empresarial que atua nos setores de agronegócio, comunicação, administração comercial e investimento imobiliário. www.solpanamby.com.br

DIVULGAÇÃO

Kika Baldasseirine se apresenta no fechamento do "Menu Musical" de janeiro

Serviço
Projeto cultural "Menu Musical" com Kika Baldasseirine
Local: praça de alimentação do Shopping Jaraguá - Rua 15 de Novembro, 1200, Centro – Indaiatuba.
Data: 25 de janeiro. Horário: das 12h30 às 15h30
Evento gratuito

Mulltimaq
MANUTENÇÃO VENDAS & LOCAÇÃO
PROMOÇÃO
Roçadeira Profisionais
a partir de
R$ 550,00
ASSISTÊNCIA TÉCNICA
Oleo-Mac
TRAMONTINA
Tapp
HITACHI
ENROLAMENTO DE MOTOR
(19) 3329-3520
R. AMADEU ESQUILANTE, Nº37 - JD. SÃO FRANCISCO
atrás da Fundituba ao lado do CEBRAC
mulltimaq@hotmail.com

NEPOLIS
Papelaria e Variedades
• XEROX
• ENCADERNAÇÃO
• VARIEDADES
• PRESENTES
• PAPELARIA
HORÁRIO DE ATENDIMENTO:
2ª à 6ª Feira 9 às 20hs / Sábado 9 às 14hs
nepolisvariedade@hotmail.com
Rua Almirante Tamandaré, 936 - Cidade Nova - Indaiatuba/SP
(19) 3318-4003 / ID: 85*242201

Dra. Sabrina Cera
OAB 133377
Consultoria Jurídica - orientações técnicas
Contencioso - ingresso de ações judiciais
Áreas de atuação: Trabalhista, Cível e Previdenciária
Rua Siqueira Campos, 777
(esq. 13 de Maio) Centro - Fone: 3885-3213
E-mail: sabrinacera@adv.oabsp.org.br

AQUARELA
TINTAS
"Desde 1993 pintando com qualidade e honestidade."
Tintas
• Automotivas
• Imobiliárias
• Industriais
3834-4468
Av. Francisco de Paula Leite, 1180
Sta Cruz - Indaiatuba - SP
tintas.aquarela@terra.com.br

Adler
Modelismo
Venhas nos visitar!!!
Rádio Controles
Aeromodelos
Helimodelos
Automodelos
Peças para Reposição
Venda
Manutenção
Montagem
www.adlermodelismo.com.br
1ª LOJA DE INDAIATUBA
Fone: 19 3318-4512 / 12 9221-2631
19 7815-2824 / 129*17491
NOVO ENDEREÇO:
Rua Quinze de Novembro, 1428 - Centro
E-mail: contato@adlermodelismo.com.br

Maquiagem Definitiva
A micropigmentação ou maquiagem definitiva é uma técnica que possibilita corrigir e valorizar traços naturais
Camarim VIP
Fashion Look
Rua Caetê, 99 - Vl. Maria Helena - Tel: 3875-4344
www.camarimvipfashion.com.br

ZAMPPIERI
SUA LOJA
SEU ESTILO
Blazer Slim Fit
a partir de R$ 189,90
MODA SOCIAL
MASCULINA, FEMININA
E INFANTIL
Terno Slim Fit
a partir de
R$ 229,90
Temos também acessórios femininos e masculinos
F: 19 3834-8218
11 94711-5912
Rua Pedro de Toledo, 728 – Centro – Indaiatuba

Açafrão
O tempero que faltava
RESTAURANTE
Tel: 3816.8347
BUFFET E COZINHA INDUSTRIAL
Tel: 3875.6981

JM
Limpeza pós construção
26 Anos de experiência
Equipe especializada em limpeza:
Pós obra, Galpões, Telhado, Caixa d'água,
Lavagem e Conservação de Pisos e Pedras e etc.
Limpeza e manutenção de piscinas
(19) 3834-4893
(19) 99272-1182
Av. Conceição 1898- Vila Soriano

Espaço Fiore
beleza e bem estar
Prepare-se para o Verão!
Limpeza de Pele R$55,00
Massagem Modeladora Turbinada Verão R$55,00
Gomagem Corporal R$55,00
Banho de Lua R$55,00
Depilação (axila+meia perna+virilha simples) R$55,00
R. Almirante Barroso, 362 – Cidade Nova
(19) 3394-1297 - (19) 99173-3928 - Espaço Fiore

DESPACHANTE LIDER
Lider
Renovação e Registro de CNH
Transferência e Licenciamento de veículos em Geral
Recursos de Multas de Trânsito
10 t
60 anos de tradição!
3834-2164
3875-6128
Rua 11 de Junho, 829 - Centro - lider.idt@uol.com.br

TAWARA SOM
Som Automotivo
Engate
Acessórios em Geral
F: 3935-9255
R. Jacob Lyra, 842 - Jd. Morada do Sol

Impressos com qualidade na Linha Editorial, Promocional e Personalizados.
Flyers • Cartazes • Folders • Catálogos • Malas Direta • Pastas
Timbrados • Cartões de Visita • Envelopes • Revistas • Jornais
Livros • Apostilas • Certificados • Agendas • Calendários • Cadernos
Blocos • Notas Fiscais • Folhetos • Ingressos • Receituários • Tag's
Fechos • Manuais • Rótulos • Etiquetas Adesivas • Embalagens
Convites de Casamento • Blisters
Solicite seu orçamento
Fone: (19) 3875-6177
E-mail: vendas@rumograf.com.br
Site: www.rumograf.com.br
Rua José Francisco Ceccon, 44 - Parque das Nações - Indaiatuba - SP
IMPRESSÃO COM QUALIDADE
LOGÍSTICA DE ENTREGA
INFRAESTRUTURA COMPLETA
MÁQUINAS MODERNA
Desde 1983
Rumograf
gráfica & editora
O Caminho da Boa Impressão

Humble e Elite são os líderes da Copa Sol-Sol

JEAN MARTINS
maisexpressao@maisexpressao.com.br

As equipes do Humble e Elite estão na liderança dos grupos A e B da Copa Sol-Sol de Futsal. Duas rodadas já foram disputadas da primeira competição do ano no futsal. Amanhã e terça-feira, dias 23 e 27, ocorrem às partidas válidas pela terceira rodada.

No Grupo A, o Humble é o líder com seis pontos, mesma pontuação que o União Tribuna, porém o primeiro time leva a vantagem no saldo de gols. Na terceira colocação está o Olímpia, com quatro pontos.

Cebi Brasil e Otro Iskema estão nas respectivas quarta e quinta colocações, com três pontos. Em sexto colocado está o Sem Chance, com apenas um ponto somado. Ainda sem saber o que é pontuar no certame, Galáticos e Futsal Futuro estão nas respectivas penúltima e última colocações.

Na Chave B, a liderança fica por conta do Elite, que tem quatro pontos. Com a mesma pontuação, mas com saldo de gols inferior, estão Sol-Sol e Meninos do G5. Borussia, Manchester e Shalke, ambos com três pontos somados, estão logo em seguida.

Para fechar a classificação, o União Centro Esportivo soma um ponto e está na penúltima colocação. Sem pontuar no campeonato, o Atletas de Cristo "segura" a lanterna do Grupo.

Confrontos

A terceira rodada inicia na tarde de amanhã, no ginásio da Sol-Sol . No primeiro confronto, às 13h40, o Olímpia enfrenta o Otro Iskema. Mais tarde, às 14h40, jogam Meninos do G5 x Shalke 83/Betão Motos/Tamandaré Tintas. Logo em seguida, às 15h30, os Galáticos enfrentam o Futsal Futuro.

Às 16h20, a Sol-Sol enfrenta o Manchester. Para fechar a rodada do fim de semana, às 17h10, jogam Cebi Futsal x Sem Chance.

Na terça-feira, três partidas ocorrem à noite. No primeiro jogo, às 18h50, o Atletas de Cristo/Uniton enfrenta o União Centro Esportivo. Logo depois, às 19h50, o União Tribuna joga contra o Humble. Para encerrar, às 20h40, o jogo será entre Borussia/XII de Junho/Shock Equipamentos x Elite/Tigres Azuis.

No último sábado, 17, cinco jogos marcaram a abertura da segunda rodada. Os resultados foram: Atletas de Cristo 3 x 4 Manchester, Futsal Futuro 1 x 3 Olímpia Futsal, Shalke 83 6 x 5 Borussia, Meninos do G5 2 x 2 e Cebi Futsal 5 x 8 Humble.

Já na noite de terça-feira, 20, no encerramento da rodada, o Otro Iskema venceu o Sem Chance por 1 a 0, enquanto que o União Tribuna fez 4 a 2 nos Galáticos. União Centro Esportivo e Elite empataram em 3 a 3.

COPA SOL-SOL

Equipe do Humble está na liderança do Grupo A com seis pontos somados

PRIMAVERA

Gigante não precisará mais ser reformado

JEAN MARTINS

Fantasma da Ituana não precisará aumentar a capacidade do Gigante da Vila

A bola ainda nem rolou na Série A do Campeonato Paulista e o Esporte Clube Primavera já tem motivos para comemorar. Durante a semana a Federação Paulista de Futebol (FPF) informou ao clube que o Gigante da Vila não precisará ser ampliado para a disputa da competição. O Fantasma da Ituana estreia no próximo dia 31.

Para disputar a Série A3 do Campeonato Paulista, o Tricolor de Indaiatuba teria que construir mais com 2,2 mil lugares, para atingir os 10 mil acentos solicitados pela Federação.

Para chegar a esse número e com pouco tempo de execução, o Primavera já tinha em seus planos a contratação de uma empresa que, em dois dias, montaria uma arquibancada modular, que custaria ao clube a bagatela de 50 mil.

Segundo informações da assessoria de imprensa do Primavera, o clube recebeu o comunicado da Federação Paulista, a qual informou que a capacidade dos estádios para a Série A3 cairia para seis mil lugares.

Já dentro de campo, o time comandado por José Luis Drey fez mais jogo amistoso. Em Sorocaba, o Tricolor de Indaiatuba perdeu para o Atlético por 3 a 0.

O time já havia feito outros dois confrontos. No sábado, dia 17, o time foi a Santa Bárbara d'Oeste e empatou em 0 a 0 com o União Barbarense. Num outro confronto preparativo para a Série A3, o time de Drey venceu o Guarani por 1 a 0, no confronto realizado no estádio Brinco de Ouro, em Campinas.

A estreia do Fantasma no Paulista acontece no dia 31 de janeiro, em Indaiatuba, às 16 horas, contra o Taubaté.

Indulimp

Jet-Print
Deixe que os Tapetes Jet Print trabalhem para sua empresa! Pare a sujeira antes que ela destrua a sua imagem e o seu piso.
✓ Cores vibrantes, perfeito para divulgação de mensagens e logos;
✓ Base antiderrapante em borracha nitrílica e bordas rebaixadas;
✓ Extremamente duráveis, mesmo após muitas lavagens;
✓ 100% lavável, inclusive em lavagem industrial;
✓ Permite aplicação de até 8 cores por tapete;
✓ Ideal para portaria, recepção e balcão de check-in, entre outras.

Iron-Horse
✓ Produzido em solution-dyed nylon, resistente ao desbotamento;
✓ Base e bordas rebaixadas, fabricadas com borracha nitrílica de alta resistência;
✓ 100% lavável, inclusive em lavagem industrial;
✓ Nylon Opti-Twist transforma o tapete em uma escova capaz de reter seu próprio peso em sujeira e umidade (retenção de até 70%);
✓ Disponível nas cores Granito e Brown;
✓ Excelente também para ser colocado dentro de elevadores.

Tapetes Industriais
Aumente a produtividade com responsabilidade, proporcionando melhores condições no ambiente de trabalho com os tapetes industriais Kleen-Tex!

Temos também para área úmida e tapetes ergométricos

Tels.: 19-3875-9883 - 3834-5118
Rua 24 de Maio, 2250 - Parque Boa Esperança

TRAVAIN EXTINTORES

Regarga e Venda de Extintores, Mangueira de Hidrante, Serviços de Rede Hidráulic de Incêndio e outros...

Projeto de Proteção Contra Incêndio

PRODUTOS

EXTINTORES
R$ 50,00
Validade de cinco anos

RECARGA DE EXTINTORES

INSPEÇÃO DE MANGUEIRAS

Rua Rita Bueno da Angeli, 161 -Sala 01
Jd. Esplanada II
Tel.: (19) 3016-2474 - 3318-3054
Nextel: (19) 7803-5841 - ID: 97*132594
7803-5857 - ID: 97*132595
ATENDIMENTO 24 HORAS
www.travainextintores.com.br

ESPORTES

Curta nossa página: www.facebook.com/jornalmaisexpressao

Times voltam a campo pela Supercopa Vila Avaí

JEAN MARTINS
maisexpressao@maisexpressao.com.br

As equipes dos grupos A e B voltam a campo no próximo domingo, dia 25, pela 13ª edição da Supercopa Vila Avaí 2015. A terceira rodada será marcada por mais quatros confrontos válidos pela primeira fase, no campo da Vila Avaí.

Na primeira partida, o Bacana Lanches, líder do Grupo B com três pontos, faz o duelo diante do Croissant e Cia., equipe que ainda não pontuou na competição e está na terceira colocação. O confronto acontece às 8h30.

Também pela Chave B, o XVI de Janeiro, lanterna na classificação, busca três pontos contra o SPQV-B, que está na vice-liderança. A bola rola para esse confronto às 9h30.

Logo em seguida, às 10h30, acontece o primeiro confronto do Grupo A. O Amigos do Cachorrão, líder do grupo com três pontos, enfrenta o Outro Esquema, penúltimo colocado.

Para fechar a terceira rodada da Supercopa, o LBC, lanterna do Grupo, busca os três primeiros pontos contra o União Tribuna/ARC Ferro e Aço, equipe que está na segunda colocação do Grupo A.

JEAN MARTINS

Com jogos disputadíssimos, Supercopa Vila Avaí chega a sua terceira rodada

Resultados

Outros quatro jogos foram disputados no último domingo, dia 17, marcando a segunda rodada do certame e a primeira das equipes dos grupos C e D.

No primeiro confronto, o Clube 9 de Julho venceu o SPQV-A pelo placar de 1 a 0. Logo em seguida, Grupo Marquinhos e Marquinhos Tintas empatarem pelo placar de 3 a 3. Já o Cruzeiro/Dinho Águas fez 3 a 1 na Vila Avaí/Marquinhos Tintas. Pelo mesmo resultado, o time da Exsa venceu o São Francisco.

Na disputa pela equipe menos vazada, o Clube 9 de Julho está na ponta da tabela com nenhum gol sofrido até o momento. Thiago Alves (Amigos do Cachorrão) e Eronildo Severino (Bacana Lanches) são os artilheiros da competição, com três gols marcados cada.

O regulamento da competição prevê que os dezesseis times inscritos serão divididos em quatro grupos de quatro times, onde todos jogam contra todos.

Classificam-se para a próxima fase dois times de cada grupo, os quais farão as quartas de final. Na fase eliminatória, em caso de empate, a decisão será por pênaltis alternados e cada time fará cinco cobranças na primeira série.

A edição 2015 da Supercopa Vila Avaí prevê a disputa de 32 jogos, os quais serão disputados em nove finais de semana. O pontapé inicial do certame acontece domingo e a grande decisão está prevista para o dia 22 de março.

COPA ARENA

Clube 9 realiza a terceira rodada no futsal

O Clube 9 realizada no próximo domingo, dia 25, a terceira edição da Copa Arena de Futsal. A Arena do clube será o palco dos quatro confrontos programados para o final de semana.

O primeiro confronto está marcado para às 8 horas, entre Vila Mercedes e Santa Cruz. Mais tarde, às 9 horas, é a vez das vilas Furlan e Avaí entrarem em quadra. Logo em seguida, às 10 horas, o Jardim Pau Preto duela contra a Vila Maria Helena. Para fechar a rodada, a partir das 11 horas, o embate será entre Vila Homero e Jardim América.

No último domingo, dia 18, outros quatro jogos marcaram a segunda rodada do certame. No primeiro jogo, a Vila Castelo Branco venceu o Cidade Nova por 3 a 2, enquanto que Jardim Califórnia e Jardim Morada do Sol empataram em 4 a 4. A Vila Homero goleou o Jardim Pau Preto por 7 a 0, já a Vila Maria Helena fez 5 a 3 no Jardim América.

Disputa

O campeonato teve início no último domingo e está previsto para terminar no dia 1º de Março. Ao todo serão 24 jogos.

O campeonato conta com duas categorias: a partir dos 36 anos, formada por oito equipes, em dois grupos de quatro equipes, e se classificam somente os dois primeiros colocados de cada chave para as semifinais. Já a categoria 17 a 35 anos, é formada por quatro equipes, as quais num grupo único. Classificam-se para as semifinais os quatro primeiros colocados.

No ano passado, a competição contou com três categorias, com os seguintes campeões: Aquarela (Máster), Los Muchaxos (Veterano) e Quebra Gelo (Adulto).

DIVULGAÇÃO

Confrontos válidos pela terceira rodada começam a partir das 8 horas

TESTES

ADI realiza 'peneiras' para categorias menores

A Associação Desportiva Indaiatubana (ADI)/Secretaria Municipal realiza no próximo dia 31, das 9h às 17 horas, "peneiras" para atletas que querem compor as categorias de base da entidade. Os testes acontecem no Parque Corolla, no Jardim Morada do Sol.

Os interessados devem se apresentar acompanhados de um responsável, munidos de calção, camiseta, meias e tênis apropriados para participar dos testes, no horário indicado para sua faixa etária, conforme agenda abaixo.

Das 9h às 11 horas, acontecem os testes para nascidos 1998, 1999 e 2000. Logo em seguida, das 14h às 16 horas, a "peneira" será para nascidos em 2003, 2004, 2005 e 2006. Os nascidos em 2001 e 2002 realizam testes das 16h às 17 horas.

DIVULGAÇÃO

Testes para as equipes de base da ADI acontecem no próximo dia 31

O Parque Corolla fica na Rua Serafim Gilberto Candello, s/nº, no Jardim Morada do Sol. Mais informações sobre os testes pelo (19) 3825-6270.

COMEÇO

Copa Itaici tem pontapé inicial domingo

A associação Indaiatubana de Futebol Amador (Aifa) dará início ao calendário esportivo do ano. E a primeira competição realizada pela entidade será a 2ª edição da Copa Itaici de Máster 50. Quatro confrontos marcam a rodada de estreia, que acontece no próximo domingo, dia 25.

O campeonato serve como preparação das equipes para outras competições Máster 50.

Todos os jogos da rodada de estreia acontecem pela manhã. Às 8h45, por exemplo, no Parque Indaiá, o Moscou faz duelo importante contra a Ferroviária. No mesmo horário, mas em cardeal, jogam União da Vila x SE Vera Cruz.

Já as 10h30, o Ferroviário joga em casa contra a Faac. Logo em seguida, para fechar a primeira rodada, também em Cardeal às 10h50, o Pró-Esporte busca os três primeiros pontos no certame contra o Boca Junior A.

O congresso técnico da competição aconteceu no último dia 6 e definiu diretrizes do certame. Na fórmula de disputa, todos jogam contra todos dentro do grupo, em turno único, classificando-se para as semifinais as duas melhores equipes de cada chave.

Estão no Grupo A as equipes do Ferroviária, Moscou, União da Vila, SE Vera Cruz e Boca Junior B. O Grupo B conta com Independente, Ferroviário, Pró-Esporte, Boca Junior e Faac.

A premiação será para o campeão, vice-campeão, defesa menos vazada, artilheiro e equipe mais disciplinada. As premiações serão patrocinadas pelo Grupo Marquinhos Corretora de Seguros.

Histórico

A primeira edição do certame foi realizada em 2013 e homenageou o "Pio de Cardeal", figura fundamental no desenvolvimento do futebol amador da região. A campeã na ocasião foi o Ferroviário.

Já no ano passado, o troféu de campeão ficou com a equipe do Boca Junior, da cidade de Cabreuva.

Traficante tenta subornar guardas durante prisão

DA REDAÇÃO
expressao01@maisexpressao.com.br

O empresário Thiago dos Anjos Balieiro, de 19 anos, tentou subornar Guardas Civis ao ser preso por tráfico de drogas na tarde de sábado, dia 17. O jovem confessou que vendia entorpecentes e ofereceu R$ 1 mil aos guardas para não ser preso. A ação foi gravada por um dos agentes.

A ocorrência começou quando durante patrulhamento os guardas avistaram dois indivíduos pulando o muro dos fundos de uma casa. Os guardas foram até o local e acionaram o morador da residência da frente, que informou que a casa ao fundo era alugada.

Os guardas entraram no local e se depararam com dois adolescentes de 17 anos e em uma bolsa em poder deles, localizaram algumas porções de drogas. Indagados, os jovens informaram que os entorpecentes pertenciam a um jovem chamado Thiago, vulgo *Boy*, e que eles apenas revendiam.

Diante da informação os guardas decidiram marcar uma emboscada na intenção de capturar o referido jovem. Os adolescentes então marcaram um encontro com o suspeito nas imediações do Parque Ecológico, solicitando que ele levasse mais drogas.

Com o apoio do GAP, as viaturas acompanharam os menores até o local e momentos depois os jovens avistaram um veículo Honda Civic como sendo de "Boy". As guarnições se aproximaram do carro, que ao avistar as viaturas empreendeu fuga jogando na rua um embrulho de plástico.

Metros à frente o mesmo foi detido e na condução do carro estava *Boy*. No interior do veículo nada de ilícito foi encontrado, porém logo que indagado o jovem confessou que era proprietário da droga jogada no chão. Informou ainda que em sua loja de informática, localizada no Jardim Morada do Sol, havia mais porções e uma balança.

Ainda no local, o jovem ofereceu cerca de R$ 1 mil aos guardas para que os mesmos não o prendessem. A ação foi gravada em um celular por um dos agentes. "Eu não sou traficante, só entrei em um caminho errado. Tenho uma loja de informática, dou R$ 1 mil, R$ 500 pra cada um e fica tudo certo", diz o jovem no vídeo.

Boy recebeu voz de prisão por tráfico de drogas e indiciado também por corrupção ativa. Ele foi levado a delegacia onde prestou depoimento e foi encaminhado à Delegacia de Polícia em Campinas. Já os adolescentes também prestaram depoimentos e foram liberados aos responsáveis.

COMANDO UNO

Guardas apreenderam 663 gramas de maconha, dinheiro e uma balança de precisão

REPRODUÇÃO

Thiago dos Anjos Balieiro, de 19 anos, foi preso no sábado

JARDIM DO VALE

PM prende indivíduo momentos após crime

A Polícia Militar prendeu na tarde de domingo, dia 17, o desempregado Adriano Souza da Costa, de 18 anos, momentos após o mesmo ter assaltado um bar no Jardim do Vale. O jovem realizou o assalto na companhia de um menor de idade e ameaçou o proprietário e clientes com uma faca.

De acordo com informações dos policiais, via Copom foram informados de um roubo ainda em andamento no local. Ao chegarem no bar, as vítimas informaram que os ladrões haviam acabado de fugir do local.

Em depoimento, eles contaram que Costa e o adolescente passaram em frente ao bar olhando para o seu interior. Segundo depois voltaram e entraram no local, abaixaram as portas e anunciaram o assalto.

Para intimidar as vítimas, Costa pegou uma faca que estava no balcão do bar e subtraiu a quantia de R$ 500 do caixa. Neste momento, um cliente que estava do lado de fora desconfiou das portas fechadas e as abriu. Armado, costa mandou o cliente entrar no bar e subtraiu de sua carteira mais R$ 500. Em seguida, a dupla fugiu do local rumo ao Jardim São Francisco e momentos depois as vítimas acionaram à Polícia.

O proprietário do bar informou ainda que conhecia Costa e inclusive sabia onde o mesmo residia. As viaturas então foram ao local, onde encontraram o acusado sentado na calçada da residência. Indagado, o jovem confessou o delito e ainda informou que o adolescente que também participou do crime era seu primo.

Os policiais então se dirigiram a casa do segundo suspeito, no Jardim Morada do Sol. Em conversa com o adolescente o mesmo confessou que havia participado do roubo e que com o valor havia comprado roupas. Com ele foi encontrado a quantia restante de R$ 308. A outra metade do valor total do roubo não foi recuperada.

Diante dos fatos, Costa recebeu voz de prisão e na Delegacia de Polícia foi autuado e encaminhado à Cadeia Pública de Campinas. Já o adolescente infrator foi encaminhado para o Centro Socioeducativo Rio Amazonas, também em Campinas.

Oficinas Culturais
Secretaria Municipal de Cultura

Violão, Teatro, Dança,Coral, Desenho, Pintura e muito mais

31 DE JANEIRO (SÁBADO)
Local: Secretaria Municipal de Cultura
Centro de Convenções Aydil Bonachella
Rua das Primaveras, 210
Horário: 8h às 13h

A PARTIR DE 3 DE FEVEREIRO
Local: Centro Cultural Wanderley Peres
Praça Dom Pedro II – Centro
Horário: 8h às 17h

Local: Centro Cultural Morada do Sol
Av. Eng. Fábio Roberto Barnabé, 5924
Morada do Sol
Horário: 8h às 17h

VOCÊ SÓ PRECISA TRAZER:
1 foto 3x4 recente
Cópia do RG
Cópia do comprovante de endereço
1 lata de leite em pó 400g
(será doada para o FUNSSOL)

Vagas Limitadas

Governo de INDAIATUBA Sua Vida Melhor Ainda
Secretaria Municipal de Cultura
Viver INDAIATUBA Programa de Prevenção e Combate de Drogas

Visite nosso site: www.maisexpressao.com.br

Guarda faz concurso interno para promoção

DA REDAÇÃO
maisexpressao@maisexpressao.com.br

A Guarda Civil de Indaiatuba promoverá 14 integrantes da corporação por meio de concurso interno e três por antiguidade. As inscrições ocorrerão hoje, dia 23, e nos dias 26 e 27 de janeiro. O ato segue os Estatutos dos Servidores Públicos do Município e da Guarda Civil de Indaiatuba.

A promoção por antiguidade é o tempo efetivo de exercício do cargo de Guarda na atual classe, contando a partir da data última promoção e verificada a lista de classificação hierárquica. Já o merecimento é obtido por concurso interno. Lembrando que o profissional de segurança de Indaiatuba ascenderá à classe imediatamente superior a que o GC pertence no momento.

Para participar do certame, o Guarda deverá estar em pleno exercício nas atribuições do seu cargo, inclusive quando ocupante de função comissionada, desde que em exercício na área de segurança pública no Município. Também deverá conhecer e estar de acordo com as normas e exigências do Edital, gozar de boa saúde física e mental, não ser portador de deficiência incompatível com o exercício das funções que competem ao cargo que concorre, não ter gozado de licença para tratar de assuntos de interesse particular ou outros afastamentos, exceto Licença Prêmio, Pleito Eleitoral ou Licença Maternidade, nos últimos 12 meses anteriores à data da abertura do edital.

Os candidatos serão submetidos à prova escrita em forma de teste de múltipla escolha e Teste de Aptidão Física (TAF) para verificação de capacitação e eficiência para o cargo. A prova escrita, que está prevista para o dia 1º de fevereiro, às 9 horas, na Fundação Indaiatubana de Educação e Cultura (Fiec) e será composta de 10 questões da disciplina de Português, cinco de Matemática, cinco questões de Conhecimentos Gerais e cinco questões relativas a Capacidade para o Trabalho e Eficiência. Já o TAF deve ocorrer no dia 06 de fevereiro, no Centro Esportivo do Trabalhador.

GIULIANO MIRANDA – SCS-PMI

Dezessete integrantes da corporação devem ser promovidos, 14 por merecimento e três por tempo de serviço

CENTRAL REGIONAL

Cidade sedia reunião de inteligência e monitoramento

GIL NUNES – SCS-PMI

Representantes de onze municípios participam da reunião

Indaiatuba sediou na quarta-feira, dia 14, mais uma reunião dos municípios integrantes da Central Regional de Inteligência e Monitoramento (Crim). A cada 45 dias é realizada a reunião com as equipes de TI, Operacional e de Inteligência das Guardas Civis de cada município. Mesmo assim, a troca de informações é diária.

O objetivo é que os representantes troquem experiência e proponham aperfeiçoamento ao *software* que gerencia o sistema. "Pelo que temos conhecimento a Crim é uma experiência única de integração entre municípios para redução da criminalidade e com resultados extremamente positivos com a solução de mais de 120 casos que envolveram dois ou mais municípios da região e que integram a Crim", comemora o secretário de Segurança Pública, Alexandre Guedes Pinto.

A criação da Crim é um plano antigo do prefeito, Reinaldo Nogueira (PMDB). Com o sucesso do Plano de Segurança de Indaiatuba, que teve início em 2009, através da implantação de novas tecnologias e de inteligência e com a redução histórica dos índices de criminalidade, a ideia de integração tornou se ainda mais viável. "Quanto mais cidades integradas, maior seria o cerco à criminalidade", completa Alexandre.

Assim, em novembro de 2012, foi criada a Crim. A interligação permite que o alarme sonoro e visual seja acionado ao mesmo tempo nos centros de operações das cidades envolvidas na ocorrência, assim que um veículo suspeito é detectado. A informação é passada automaticamente em tempo real para todas as guardas civis interligadas.

Atualmente estão interligadas 11 cidades: Hortolândia, Indaiatuba, Itatiba, Jaguariúna, Jundiaí, Limeira, Louveira, Monte Mor, Nova Odessa, Santa Bárbara d'Oeste e Vinhedo.

SUSTO

Residência e ônibus são assaltados

Dois roubos foram registrados no Município no final de semana. O primeiro caso ocorreu na noite de sexta-feira, dia 16, onde um ônibus da VB Transportes foi assaltado por um homem a mão armada. Já o segundo caso ocorreu no domingo, dia 18, onde uma residência no Jardim Santa Cruz foi invadida por um assaltante.

Segundo o depoimento da cobradora do ônibus, o veículo trafegava pela Rodovia Santos Dumont (SP-75) quando ao parou em um dos pontos para que um passageiro subisse. O usuário em questão entrou no veículo e simulando estar armado, anunciou o assalto.

Do caixa do ônibus ele roubou a quantia de R$ 200, desceu do veículo e tomou rumo ignorado.

Já no segundo caso, a vítima contou que um homem trajando moletom preto, bermuda e chinelo, arrombou a porta e invadiu a casa. De posse de uma arma de fogo anunciou o assalto e começou a revirar a casa. Minutos depois ele evadiu-se do local levando calçados, um relógio, um celular e um computador.

ACIDENTE

Trânsito registra primeira vítima fatal do ano

O trânsito local registrou a primeira vitima fatal de acidente de trânsito do ano. Josuel dos Santos Paulino, de 39 anos, chegou a ser socorrido e encaminhado ao Hospital Augusto de Oliveira Camargo (Haoc), porém não resistiu aos ferimentos e faleceu. O acidente ocorreu no último dia 14.

De acordo com o filho da vítima, o mesmo se encontrava com seu veículo parado no acostamento da Rodovia Santos Dumont (SP-75), quando um condutor que trafegava pelo local perdeu o controle do carro e atingiu o veículo da vítima.

O autor da colisão sofreu ferimentos leves e foi encaminhado para o Haoc. A vítima também chegou a ser socorrida com vida, porém horas depois veio a falecer no hospital.

Paulino foi a primeira vítima fatal de 2015. No ano passado, ao longo dos 12 meses, Indaiatuba registrou 30 mortes e segundo dados da Secretária de Segurança Pública de São Paulo (SSP-SP), o número foi aproximadamente 16% a mais que o ano de 2013 inteiro.

TECNOLOGIA

Guarda Civil testa monitoramento em viatura

A Guarda Civil iniciou nesta quarta-feira, dia 21, o teste de um equipamento instalado em viatura para monitoramento de veículos. Foram colocadas duas câmeras, um *tablet*, entre outros materiais, que proporcionarão a guarnição receber um alerta imediato ao passar próximo de um veículo com queixa de furto ou roubo.

O secretário de Segurança Pública, Alexandre Guedes Pinto, explicou detalhes da nova ferramenta. "É uma tecnologia idêntica à que usamos no COI e que faz a leitura das placas dos veículos e realiza consulta automática no sistema mostrando se o automóvel apresenta algum tipo de queixa como furto ou roubo", relata. "Pelo que fomos informados somos a primeira cidade no Brasil a utilizar essa tecnologia embarcada em uma viatura".

SCS-PMI

Tecnologia adquirida de empresa canadense está em fase de teste

Curta nossa página: www.facebook.com/jornalmaisexpressao

ACONTECE

Cinema

SHOPPING JARAGUÁ INDAIATUBA

BUSCA IMPLACÁVEL 3 - Lançamento - Ação - Classificação 14 anos - 109 minutos. LEGENDADO. Quinta (22) a Quarta (28): 16h15 / 19h25 / 21h45.

HOMENS, MULHERES E FILHOS - Sessão especial do Cineclube Indaiatuba, com debate após a exibição - Drama - Classificação 16 anos - 119 minutos. LEGENDADO: Terça (27): 19h40.

OS PINGUINS DE MADAGASCAR - 2ª semana - Animação / Comédia - Classificação livre - 91 minutos. 3D - DUBLADO: Quinta (22) a Quarta (28): 20h10. CONVENCIONAL - DUBLADO: Quinta (22) a Quarta (28): 15h00 / 17h10.

INVENCÍVEL - 2ª semana - Drama / Aventura - Classificação 14 anos - 137 minutos. LEGENDADO: Quinta (22) a Quarta (28): 15h40 / 18h40* / 21h25*
*Terça, dia 27, não haverá sessão as sessões das 18h40 e 21h25.

LOUCAS PRA CASAR - 3ª semana - Comédia - Classificação 14 anos - 108 minutos. NACIONAL: Quinta (22) a Quarta (28): 16h45 / 21h05.

OPERAÇÃO BIG HERO - 5ª semana - Animação / Aventura / Comédia - Classificação livre - 108 minutos. CONVENCIONAL - DUBLADO: Quinta (22) a Quarta (28): 14h35 / 19h00.

POLO SHOPPING INDAIATUBA

BUSCA IMPLACÁVEL 3 - Lançamento - Ação - Classificação 14 anos - 109 minutos. DUBLADO: Quinta (22) a Quarta (28): 16h55 / 19h10 / 21h35. LEGENDADO: Quinta (22) a Quarta (28): 17h25.

MINÚSCULOS - O FILME - Lançamento - Animação - Classificação livre - 89 minutos. 3D - DUBLADO: Quinta (22) a Quarta (28): 13h45 / 15h55.

OS PINGUINS DE MADAGASCAR - 2ª semana - Animação / Comédia - Classificação livre - 91 minutos. 3D - DUBLADO: Quinta (22) a Quarta (28): 14h10 / 16h30 / 18h45.

BOYHOOD - DA INFÂNCIA À JUVENTUDE - 2ª semana - Drama - Classificação 14 anos - 165 minutos. LEGENDADO: Quinta (22) a Quarta (28): 20h30.

LOUCAS PRA CASAR - 3ª semana - Comédia - Classificação 14 anos - 108 minutos. NACIONAL: Quinta (22) a Quarta (28): 15h30 / 19h35 / 22h00.

UMA NOITE NO MUSEU 3 - 4ª semana - Comédia / Aventura - Classificação livre - 98 minutos. DUBLADO: Quinta (22) a Quarta (28): 15h00 / 20h00. Sábado (24) também com uma sessão às 22h15.

ÊXODO: DEUSES E REIS - 5ª semana - Aventura Épica - Classificação 14 anos - 149 minutos. 3D - DUBLADO: Quinta (22) a Quarta (28): 21h10.

OPERAÇÃO BIG HERO - 5ª semana - Animação / Aventura / Comédia - Classificação livre - 108 minutos. 3D - DUBLADO: Quinta (22) a Quarta (28): 14h30 / 18h05.

Horóscopo de 23 a 29/01

por Alex Costa Guimarães

Áries

Durante essa semana a saúde pode necessitar de atenções ao ariano, onde dores musculares podem acontecer com mais freqüência. Sua vida profissional continua exigindo forte dedicação e foco. O ariano tem em sua vida profissional, necessidade de desenvolver seus projetos, mas muitos conceitos (ou pré-conceitos) podem atrapalhar seu desenvolvimento. As amizades, assim como seus vínculos sociais, estão em destaque. Risco de problemas com amigos.

Touro

Fortes emoções relacionadas com suas amizades ou contatos mais próximos podem ocorrer, e isso levará a confrontar desejos com expectativas e conceitos pessoais acerca de si, dos relacionamentos,da sexualidade e do modo como você organiza suas coisas. No trabalho reveja como lida e organiza as pessoas e situações. Sendo assim, sua paciência poderá ser testada ao máximo, pois seu tato nos contatos sociais precisa está harmonioso.

Gêmeos

Momento que inicia e estará voltado para situações profissionais, técnicas. O geminiano em geral poderá receber propostas de serviço, mudanças no trabalho e seu progresso vêm daí. Algumas dificuldades podem ser sentidas nas amizades (solidifique seus vínculos importantes) e no desenvolvimento de seus projetos pessoais, ligadas ás atitudes que tenha com relação a eles. Alguns nativos podem precisar dos cuidados de um profissional da saúde.

Câncer

Desde o dia 21/01/2015 até o dia 10/02/2015, o canceriano pode se ver meio que confuso com suas idéias e formas de ver a vida. Depois disso, essas dificuldades irão clarear, os projetos pessoais tendem a se estabelecer de forma mais sólida. Seu lar, emoções e afetos tendem a estabilizar após essa data, pois o nativo iniciará novas situações ligadas a sua família e a sua maneira de se estabilizar na vida.

Leão

Daqui até o dia 11/02/2015 o leonino se deixará ficar nas mãos de seu relacionamento ou de seu sócio. Isso quer dizer que o mesmo estará meio que inerte, deixando as coisas permanecerem em banho Maria, observando como os outros estão lidando com seu jeito de gostar. Isso é um preparo interior que estará ocorrendo que facilitará seu controle emocional e novas posturas mais a frente.

Virgem

Período particularmente difícil para os virginianos pois as contradições que existirem em sua vida serão confrontadas. O nativo tende a agir diferente da forma como costuma agir. Vida sentimental passará por uma mudança importante, exigindo desapego para voltar a sentir o prazer que vem desejando a algum tempo.

Libra

Fase muito boa para o libriano, já que há possibilidade de recomeçar do zero nos setores afetivos e profissionais. Embora em sua vida profissional precise ainda melhorar sua concentração e organização do trabalho. Ao mesmo tempo, não terá espaço para criar comparações e complicações, pois tudo estará meio que ágil. Novas pessoas começam a aparecer em sua vida.

Escorpião

Fortes emoções no setor afetivo-sexual, o nativo pode viver intensas paixões e poderá perceber o quanto é passional em seus relacionamentos. Terá mais facilidade para investir nos seus prazeres (passeios, sexo, diversões, etc). Pode ser provável que destes encontros um relacionamento mais fixo ou constante surja a partir da segunda semana de Fevereiro.

Sagitário

O sagitariano tem diversas semanas focadas em sua família, em seu lar, na reformulação do que seria ou como deveria ser seu lar. Muitos refletem e vivem situações que mostram qual o real papel de ter um lar, durante esse processo, pode se sentir um pouco isolado ou recluso. Pessoas de longe podem vir visitá-lo.

Capricórnio

Desde o dia 21, o capricorniano se vê focado em sua família, em seu lar ou casa. Alguns nativos casam e estabelece uma nova casa, outros reestruturam sua maneira de ver a vida familiar. Alguns têm sua casa reformada ou re-decorada. Sua vida sentimental é estimulada a ponto de poder mostrar seus sentimentos, sem medo de se sentir vulnerável. Cuidado com contratos, avalie-os bem.

Aquário

O aquariano estará agindo e sentindo de forma a melhorar suas ferramentas de sobrevivência material, os resultados desse movimento de reflexão material trarão possibilidades de novos contatos, estudos, aumento de suas relações com diversas pessoas. Dica para melhorar as relações sociais: Simplesmente não vire as costas e saia diante de um conflito. Procure ver quais as emoções que dominam aquele momento, isso trará resolução fácil de questões afetivas.

Peixes

Sua intuição estará mais aguçada, permitindo lidar com as pessoas e as relações de forma mais solta, ao mesmo tempo essa mesa intuição estará fazendo o nativo ter escolhas que acabam se refletindo de boa forma no cotidiano e ele acreditar que isso seja sorte. Os principais assuntos que farão parte do cotidiano do nativo estarão relacionados com sua vida material, financeira, com seus bens e imóveis.

Boanerges Gonçalves

SOCIAL

http://sociaisculturaisetc.blogspot.com.br/

6º Jamboree Nacional

Entre os dias 11 e 16 de janeiro, Parnamirim, na Região Metropolitana de Natal (RN), recebeu 4215 participantes no maior acampamento escoteiro do Brasil. Conduzidos pelo tema "O mundo que queremos", jovens de 11 a 17 anos, vindos de 23 Estados, estiveram no 6ª Jamboree Nacional, compartilhando experiências e cultura, se envolvendo com temas atuais.

Além disso, um pequeno número de escoteiros americanos, chilenos e portugueses estiveram em Natal compartilhando esse momento com os Escoteiros do Brasil, como forma de trocar experiências e enriquecer o Jamboree. Indaiatuba participou com Grupo Escoteiro Indaiá (235/SP) levando 14 Escoteiros, cinco Sênior, três Chefes (adultos voluntários) e dois Pioneiros

Let's Eat Indaiatuba

Sexta Feira de muito calor em Indaiatuba, todos curtindo o Let's Eat na Kennedy. Muito booooommmmmmm!!!

Fortalecimento de parcerias é tônica de nova diretoria da ACENBI

A manutenção das atividades que vêm sendo desenvolvidas pelas administrações anteriores é umas das prioridades da nova diretoria da Associação Cultural, Esportiva Nipo-Brasileira de Indaiatuba (Acenbi). "Vamos trabalhar para fortalecer ainda mais os nossos vínculos com a prefeitura e empresas que apoiam o desenvolvimento de nossas ações", explica o novo presidente da entidade, João Yamate.

Os membros da nova diretoria foram empossados no último sábado (dia 17 de janeiro), durante a Assembleia Geral Ordinária realizada na sede social da ACENBI. A diretoria foi eleita para o biênio 2015-2016.

João Yamate, de 56 anos, é nissei (filho de imigrante japonês, ou seja, a segunda geração dos imigrantes japoneses), mora em Indaiatuba desde 1993 e atua no distribuição de produtos de limpeza.

Rota Kids Indaiatuba

Aconteceu a reunião ordinária do Rota Kids na manhã do dia sexta-feira, dia 16, na Casa da Amizade em Indaiatuba, procurando novos projetos e preparando a posse de mais uma integrante para o grupo. Após a reunião, o Rota Kids participou do Almoço Bem no Lar São Francisco!

Cine Clube

"HOMENS, MULHERES & FILHOS"

Dia 27/01/2015, é dia de Cineclube Indaiatuba, com sessão única.

SINOPSE : Adultos, adolescentes e crianças amam, sofrem, se relacionam e compartilham tudo, sempre conectados. A internet é onipresente e, nesta grande rede em que o mundo se transformou, as ideias de sociedade e interação social ganham um novo significado. Algumas situações como um casal que não tem intimidade; uma garota que quer ser uma anoréxica melhor; um adolescente que vive em num mundo de pornografia virtual, fazem o expectador repensar a relações humanas. No elenco Emma Thompson, Jennifer Garner, Adam Sandler e Ansel Elgort.

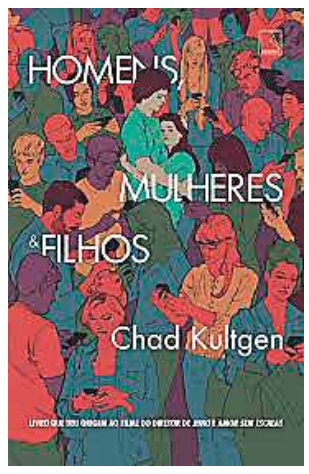

Gênero: Drama. **Direção**: Jason Reitman. **Elenco**: Ansel Elgort, Jennifer Garner, Adam Sandler.

Horário: 19h40. **Ingresso** ÚNICO: R$ 8,00. **Local**: Topázio Cinemas do Shopping Jaraguá Indaiatuba. **Endereço**: Rua 15 de Novembro, 1.200 (Centro). **Classificação indicativa**: 16 anos. **Duração**: 119 minutos - Legendado

União da Ilha

A escola de samba União da Ilha do Governador do Rio de Janeiro embalou os foliões do Indaiatuba Clube, na 13ª edição do Feijão Com Samba do IC. Com uma deliciosa Feijoada, os convivas se divertiram até não querer mais, mesmo com o esse calor absurdo.

CENTRO DE TRATAMENTO DOS PÉS PODOLOGIA
Especializada em Pés Diabéticos
Saúde e conforto para seus pés!
R. Siqueira Campos, 626 - Centro
Fone: (19) 3835-5933 / Cel.: (19) 99611-2983

O melhor Carnaval da região!
INDAIATUBA CLUBE
CARNAVAL 2015
Animação: GRUPO SOM ESPECIAL
13.Fev. - 21H Sexta-Feira CARNAVAL DA SAUDADE
14.Fev. - 23H Sábado CARNAVAL 2015
16.Fev. - 23H Segunda-Feira CARNAVAL 2015
15 e 17.Fev. 15h às 18h Domingo e Terça-Feira MATINÊ
Somente para maiores de 16 anos
Somente para maiores de 14 anos
Somente para maiores de 14 anos
Mais informações: (19) 3834-2399 - www.indaiatubaclube.com.br

VISTO AMERICANO
RÁPIDO E SEM COMPLICAÇÃO
VISTO PRÁTICO
ASSESSORIA EM VISTO AMERICANO
Tel: 19 3017.3005 | Cel: 19 98243.6071
SKYPE: vistopratico | www.vistopratico.com.br

Fique livre dos pelos indesejáveis
Com a FOTODEPILAÇÃO D'pil ter a pele sempre lisinha e macia é mais simples e barato do que você imagina.
D'pil
RÁPIDO • SEM DOR • EFICIENTE
Conheça todos os Tratamentos D'pil no site www.dpilbrasil.com.br
Curta Dpil Brasil no Facebook
R$ 60
D'pil Indaiatuba/SP
Rua Augusto de Oliveira Camargo, 94 - Centro
(19) 3834-2709

Visite nosso site: www.maisexpressao.com.br

INFANTIL

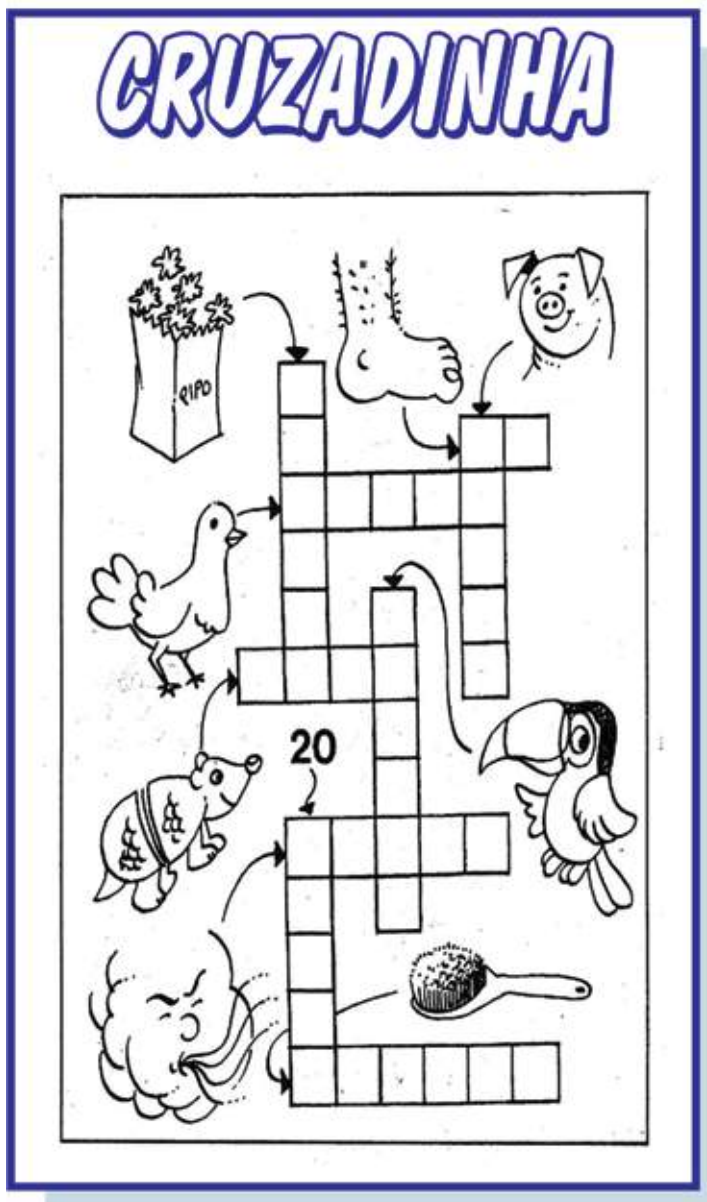

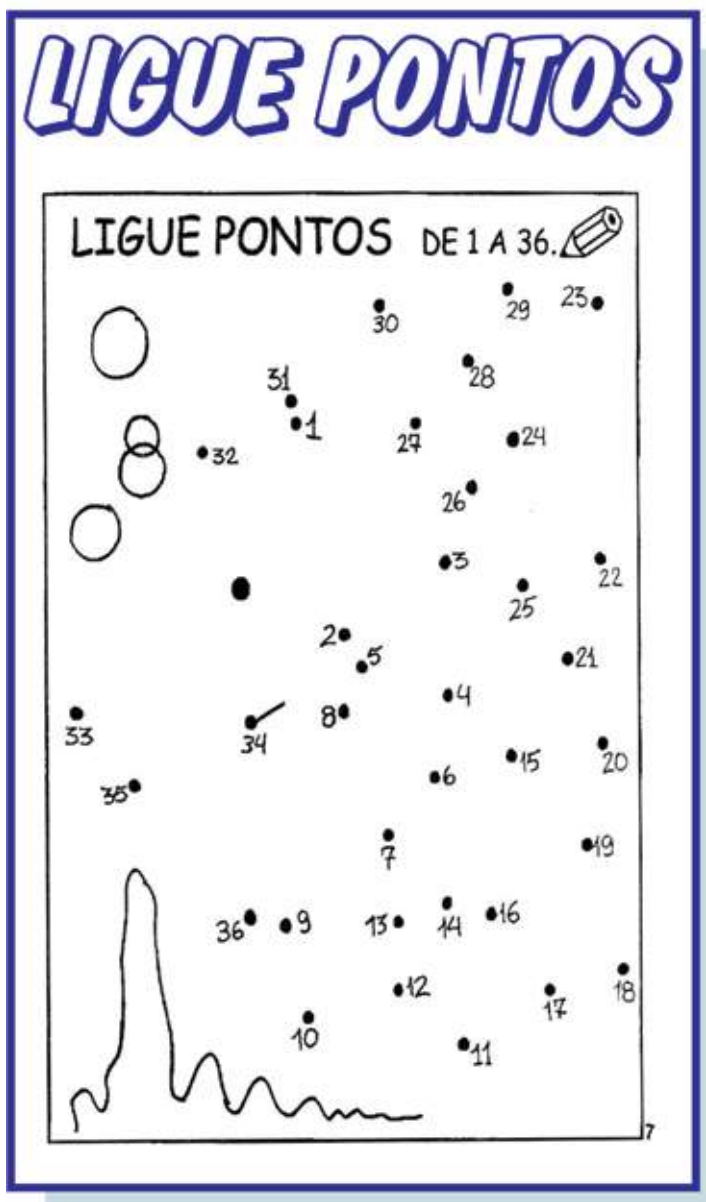

A linda Anna Bittencourt com seus Pets na 4ª Caminhada Contra Maus Tratos aos Animais

Para a alegria da mamãe Luciana e do papai Vagner veio ao mundo no último dia 17 o lindo e fofinho Pablo. Felicidades eternas à família!

Alunos dos colégios, Cata-Vento e Ipec aprenderam sobre a preservação do meio ambiente

Alunos da Educação Infantil, dos colégios Cata-Vento e IPEC, em visita ao Zoológico de Sorocaba

O aluno Lucas Faccioni Nogueira, do Jardim 2, dos colégios Cata-Vento e Ipec, foi ao zoológico pela primeira vez

Alunos dos colégios Cata-Vento e IPEC em visita ao zoológico de Sorocaba

Equipe Fraldinha da Escola de Futebol Oficial do Cruzeiro, Campeã da Copa Aifa

Bianca

SOCIAL & GASTRONOMIA

Delivery e Salão
Almoço e Jantar
(19) 3935-8584 / 3935-5848
www.mammamiaindaiatuba.com.br
Av. Santoro Mirone, 65 - Lj. 08
Galeria Villarejo - Distr. Industrial
Horário de Funcionamento:
das 09hs as 23:30hs.
Mamma Mia...
Pasta & Grelhados
Cucina Italiana

Adriana, Janaina, Alessandro e Cesar na Pizzaria Babbo Giovanni

Equipe da garçons da Pizzaria Babbo Giovanni

Rincão gaúcho
Churrascaria e Pizzaria
Almoço
Rodízio de Carnes, Self-service por quilo
Sempre acompanhado de fogão à lenha e
Buffet de Salada
Jantar
O mais completo rodízio de Pizzas
Av. Visc. de Indaiatuba, 870 - Jd. América Tels.: 19 3875-2974 - 3318-2700

Os aniversariantes Wagner e Antonio com Mônica e Eliana no Restaurante Moqueca

Cristian, a aniversariante Andréia e Caio no Rincão Gaúcho Churrascaria e Pizzaria

MAIS SABOR
Rotisserie
Carnes • Massas • Saladas
Disk Marmitex
ENTREGAS À DOMICILIO
3894-1066 3834-1940
AV. PRES. KENNEDY, 696 - CID. NOVA - INDAIATUBA

Tânia e José Luiz no Açafrão Restaurante

Luizão Eventos e equipe no Restaurante Ranchão da Costela

Restaurante Dom Apollo
Agora com ar condicionado!
Marmitex Tamanhos P/M/G
Entregamos somente no Distrito Industrial
Horário de Funcionamento das 11h às 14H
de segunda à sexta-feira (exceto feriados)
F: 3936-3586
Rua Turquesa, 22 - Recr. Campestre Jóia

Michele, Juliana e Ana Cláudia da Lemasa no Restaurante Dom Apollo

Eliane e Toledo no Pinduka's Chopp Bar

San Peppers
pizzas & esfihas
3875-7440
3875-7439
Av. Eng. Fábio Roberto Barnabé, 4181
B. S. Francisco - Indaiatuba

S'KINÃO
Forno a Lenha
Aberto todos os dias
RODÍZIO TODA 5ª FEIRA
R$ 24,90 Por Pessoa
PROMOÇÃO
4 Tipos a R$ 23,90 cada e
mais 9 Tipos a R$ 26,90 cada
DISK PIZZA:
3875-7916 - 3816-5008
3816-6080 - 3894-6081
E agora também temos Batata Recheada
Rua Tocantins c/ Marginal do Pq. Ecológico - Indiatuba
CONVÊNIO ASPMI

Osvaldo Almeida corretor de imóveis com sua esposa Marjorie na Pizzaria Skinão

Jonatham e Regina na Pizzaria Skinão

Disk Joy Pizzas
PROMOÇÃO
Pizzas a partir de
R$ 17,99
(retirar no balcão)
Loja 1: Av. Kennedy, 313
Centro - F: 3934-5051
Loja 2: Rua Primo José Matione, 732
Vl. Mercedes - F: 3834-6169
Loja 3: Av. Ário Barnabé, 1352 (esq. Pq. Ecológico)
M. do Sol - F: 3935-7200

Babbo Giovanni
Delivery Babbo
3834.1008
APRECIE SEM MODERAÇÃO
Av. Pres. Vargas, 1540 - Indaiatuba-SP www.babboindaiatuba.com.br

Las Paletas Mexicanas
Paletas Mexicanas
Produção Artesanal
Delicioso, Nutritivo e Saudável
Venha Conhecer!!!
Sorveteria
SABOR DE VERÃO
Boulevard, 78 - Faria Lima
Cecap - Indaiatuba-SP

HAPPY HOUR Verão 2014
Pinduka's Chopp
Chopp BRAHMA
Um choppinho Brahma geladíssimo no fim da tarde é como o manjar dos Deuses
19 3885 4782
Av. Presidente Kennedy, 1135 • Cidade Nova

Novidades

Sônia Fonseca
fotos@maisexpressao.com.br

Le Luh Eventos
O mais novo espaço para o seu evento:
Casamentos • Bodas • Kids • Aniversários • Confraternizações
Se informe: Tel: 19 3392-6063 - 3017-0917 - www.leluh.com.br

A Nova Loja
Nova Coleção
Verão
Vestidos de Noiva
Festas - Casamentos e formaturas
Está chegando muitos vestidos de festa. Venha Conferir!!!
R. Ademar de Barros, 1011
Centro - Tel.: 3875-1760

Para quem vai casar a A Nova Loja é a melhor opção: vestidos de noivas, madrinhas, dama e pagem. Vale a pena conferir a maravilhosa Coleção Verão. Imperdível !!!

Aproveite a Promoção incrível da Vitorello: Moda Verão com 30% Off e Biquinis com 50% Off. Essa não dá para perder !!

Le Luh Eventos, um espaço completíssimo

Elegante, decorado com classe e bom gosto, avarandado com portas de vidro, pilares arquitetônicos e muito charme, o Le Luh Eventos conta com um projeto paisagístico e de iluminação especial para produção de fotos, estruturas multimídia com telões, sonorização com isolamento acústico, climatização total, cozinha profissional, gerador, elevador e a privativa sala da noiva com Spa, com capacidade para mil pessoas. Conta ainda com o Le Luh Kids com um belo salão para festas de crianças. Sua festa vais ser um sucesso. Informações pelos telefones 3392-6063 ou 3017-0917

Cazza Decor, especialista em móveis planejados

Quando se pensar em móveis modulados a Cazza Decor é uma excelente opção. Cozinhas, dormitórios, escritórios, lavanderias e banheiros com móveis diferenciados e várias padronagens à sua escolha. Você pode escolher um colorido nos móveis, dando um charme e leveza ao ambiente. A Cazza Decor fica na Avenida Eng. Fábio Roberto Barnabé, 4181 - F. 3016-3278. Vale a pena conferir!!! Parabéns Fernando e sucesso!

Fernando, proprietário

Adelaide Decorações
Cortinas, Persianas, papel de parede, Pisos laminados, Colchas, Almofadas, tapete, toldos e telas mosquiteiras
Revestimentos Adesivos
Lavamos Cortinas e Persianas
toldosdias
Av. Itororó, 704 - Cidade Nova I
www.adelaidedecoracoes.com.br
3894-4638
3312-2477
99763-2829

OLIMAQ
Assist. Téc. em Máq. de Costuras Ind. e Domésticas
Máquinas de costura industrial
Máquinas de costura doméstica
Máquinas de bordado
Agulhas e Linhas
Todos tipos de acessórios e peças para costura e aviamentos
Autorizada Singer
Fone: 3935-3634
Rua Soldado João Carlos de Oliveira, 2000
Jd. São Francisco
(atrás da Fundituba)

Olimaq sempre com promoções imperdíveis

Vá conferir as promoções e variedades de máquinas e acessórios para costura industrial e residencial na Olimaq. Se informe no 3935-3634

A Escola Arte em Cerâmica Calliopi oferece aulas todas as quintas e sextas-feiras. Além de passar uma tarde agradável e divertida, você faz peças maravilhosas em cerâmica com a professora Calliopi. Ligue já no 3894-8737, (11) 5521-3989 ou (11) 5547-0454. E você que mora em São Paulo, as aulas acontecem nas segundas, terças e quartas-feiras. Muito bom!!!

Pensou em Moda, pensou... Vitorello
Nova Coleção
VERÃO
MODA JOVEM, FESTA, FITNESS, PRAIA
Até o XGG
INDAIATUBA
Lj. 1 - R. Candelária, 737 -F: 3875-6629
Lj. 2 - 2 Entr.: R. XV Novembro, 1042 (esq. c/ R. 24 de Maio) F: 3875-6586
ITU - Lj. 3 - R. Floriano Peixoto, 864 (ao lado da Casas Bahia)

Salada leve para o verão!

Tabule - Salada árabe com tomate, limão, trigo integral, cebola, alface, salsa, hortelã, pepino e especiarias. Só na Casa da Esfiha, vá experimentar!

Para decorar sua casa não existe nada melhor que a Adelaide Decorações. Ela oferece cortinas, persianas, colchas, almofadas e papel de parede, além de pisos laminados, telas mosquiteiras e toldos. Ligue já e agende um horário sem compromisso. Tudo muito lindo!!!

www.casadaesfiha.com.br
Casa da Esfiha
Comida Árabe
PEÇA AGORA
0800 10 9006
ESFIHAS
VOCÊ ESCOLHE, ABERTA OU FECHADA
R. Pedro de Toledo, 320
Centro - Indaiatuba
diskesfiha@uol.com.br

Escola "Artes em Cerâmica" Calliopi
Torno - Raku - Escultura - Modelagem - Esmaltação
Queima de alta e baixa temperatura
AULAS
Indaiatuba - Quintas e Sextas
São Paulo - Seg, Ter e Qua.
Com a professora Calliopi
Al. das Begônias, 80 - Cond. Rec. das Flores - Itaici
(19) 3894-8737 - (11) 5521-3989 - (11) 5547-0454

www.salaorosashock.com.br
Rosa Shock
HAIR STYLE
Atendimento Unissex
Unidade I
Rua Cerqueira Cesar, 1347
Indaiatuba-SP - Centro
F: 19 3318-3507 - 19 3875-9317
Unidade 2
Rua Três Marias, 736
Cidade Nova - Indaiatuba-SP
(Galeria do Supermercado Pague Menos)
F: 3329-0502 - 3017-3332

GENTE DE EXPRESSÃO

Cely Garcia celygarcia@maisexpressao.com.br

Da inspiração do novo *look* ao resultado! Cabelo by Rubi Salon por Andrea Fonseca e óculos by Óptica Marcio

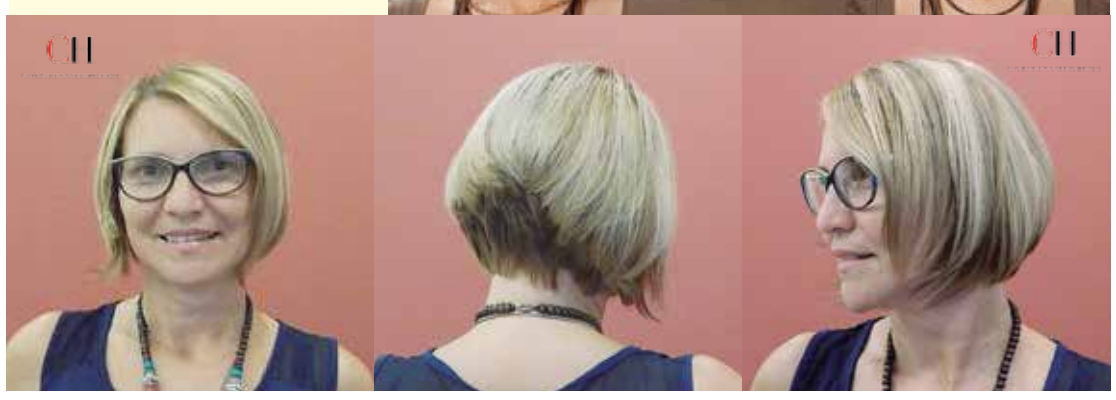

Equipe Metro Certo Rodrigom Luciana, Tais, Cristiane Rocha e Claudio

Os Tapetes Kleetex, que além de bonitos retém sujidade. Produto da Indulimp e a A Papelaria Le Pap do Shopping Mall aprovou!!

Os clientes Priscila de Carolina Herrera e Everton de Speedo, posando de óculos novos da Óptica Marcio

Prefeito Reinaldo Nogueira nas novas instalações cdo Centro de Zoonoses, com Ricardo Mantovani do Abrigo Cães para Adoção e Carlos Roberto Beggo

O novo presidente da Acenbi, Joao Yamate, ao lado de seu antecessor, Akifiko Morita

A 4ª Caminhada contra maus tratos aos animais que aconteceu neste domingo foi por mais um amo, um grande sucesso!! Confira as fotos:

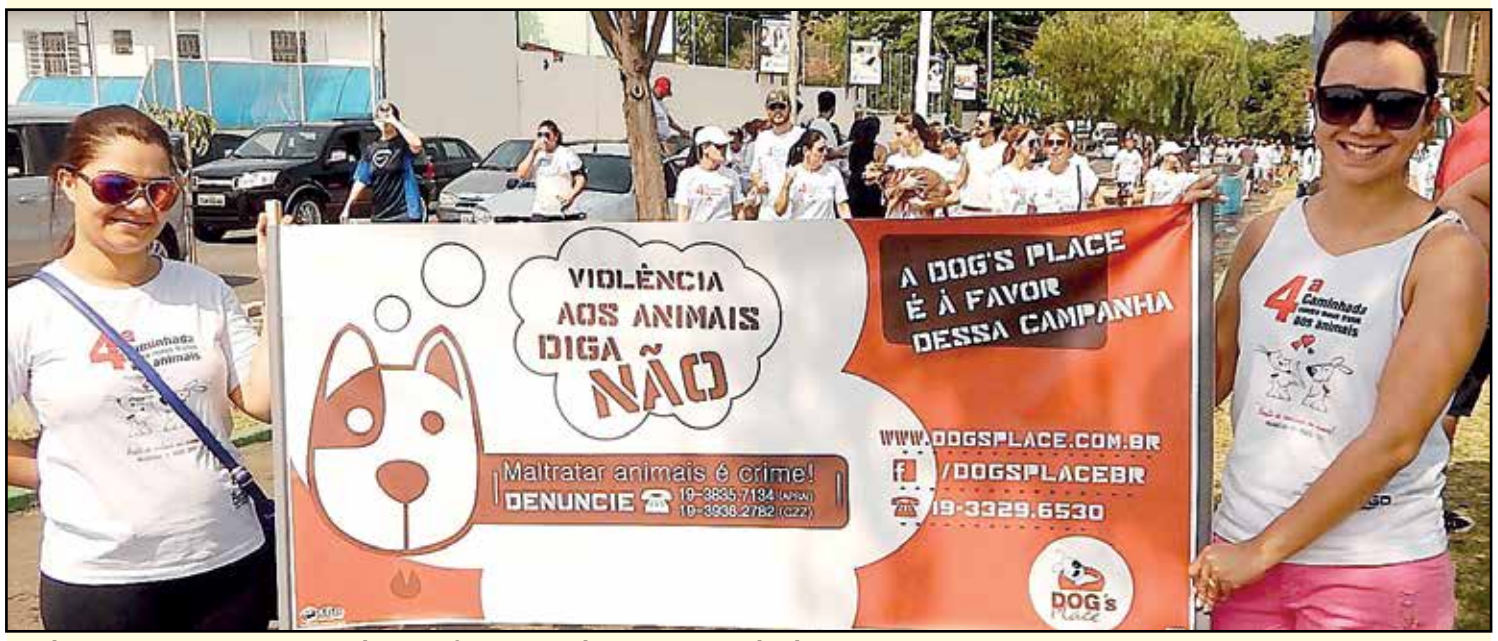

Monique da Dog's Place, sempre ativa na defesa e nos cuidados com os animais.

Os dentistas Alexandra Brunetti e Helton Ribeiro, do Espaço Sorrir, fizeram parte desta corrente do bem

A bela Miss Indaiatuba Ester Coutinho, a embaixadora da proteçao animal, com Carlos Roberto Beggo o idealizador da caminhada e o prefeito Reinaldo Nogueira

Marquinhos e Shirley Randi da Marquinhos Tintas

Rubi
Por Andrea Fonseca
VALE 10%
Manicure • Depilação
Salão de cabeleireiro
19 9-8815-7015
Rua Manoel Pereira da Silva, 206
Vila Florença

ÓPTICA MARCIO
MEGA Promoção 2015
Descontos de 20% a 50%
PROMOÇÃO VÁLIDA ENQUANTO DURAR O ESTOQUE!!!
Tel: (19) 3875-4359
Rua Siqueira Campos N° 438

UNIÃO
ASSESSORIA CONTÁBIL
Assessoria e Consultoria Contábil - Assessoria Preventiva, Corretiva e Consultoria Trabalhista
Assessoria Preventiva, Corretiva e Consultoria Fiscal - Legalização Empresarial
Holding Empresarial e Patrimonial - Gerenciamento Empresarial - Planejamento Tributário
Implantação de Sistemas de Gestão de Qualidade ISO - Licenciamentos Ambientais
Assessoria, Consultoria, Confecção e Regularização do IRPF
Autoridade de Certificação e Emissão de Certificado Digital (e-CNPJ / e-CPF)
Tels: (19) 3885-1725 / 3825-0118 - Nextel: 7805-6164
Rua Independência, 594 - Cidade Nova I
www.uniaoac.com.br - erica@uniaoac.com.br

20%ff* A LOJA TODA
*No dinheiro e no débito
Indaiá vest
Moda Masculina Feminina e Plus Size feminino
TAMANHOS:
Fem 34 à 56
Masc 36 à 50
R. 24 de Maio, 1154 - Centro Fone: 19 2516 4462 indaiavest

GENTE DE EXPRESSÃO

Admilson Redecopa redecopa@maisexpressao.com.br

O diretor de esportes do IC Paulo Finatti com a esposa Deise no Feijão com Samba 2015

Sandra Ascoli e Mariana Albrecht no Feijão com Samba 2015 do Indaiatuba Clube

Tarcísio e Neuza Hubert no Feijão com Samba 2015 do Indaiatuba Clube

Edson e Ana Queiroz no Feijão com Samba 2015 do Indaiatuba Clube

Lúcia Ramos Lingerie realizando os desejos mais íntimos das mulheres. Consulte uma revendedora 3834-1768

Cyntia e Mário Paranhos, proprietários da Dona Maria Brasileira, fica Avenida Presidente Kennedy, 1460, sala 08, Cidade Nova 1, telefone 3392-7240

A professora Calliopi da Escola Aulas de Cerâmica oferece aulas todas as quintas e sextas-feiras. Aproveite!!!

Beatriz, Ana, Cíntia, Aline e Lorana equipe RCT Brasil está sempre pronta para recebê-los na Rua Silvio Candello, 1.867, Jardim Morada do Sol

Equipe Policenter Automotivo

Eduardo, Thiago e Wesley da Center Gás

Alunos da Faculdade Max Planck, uma das patrocinadoras do evento, na Caminhada contra maus tratos aos animais, realizada no domingo, dia 18

Professores do Yázigi Indaiatuba recebem treinamento, ministrado pela coordenadora pedagógica Fernanda Baccan

Yázigi
VOCÊ CIDADÃO DO MUNDO.
facebook.com/yazigi.idt
@yazigiindaiatuba
Fone: (19) 3875.0206
Av. Fábio Ferraz Bicudo, 340 - Esplanada II

Alícia Hair
www.aliciahair.com.br
Você + linda
ENCARTELADOS - KANEKALON
ACESSÓRIOS - MEGA HAIR - CABELOS
PERUCAS - APLIQUES - CÍLIOS
Rua Siqueira Campos, 451 - Centro
facebook.com/aliciahaircabelos 2516-4220

Claudemir Bezerra Pio
Podólogo - Especialista em pé diabético
Cel.: 19 9 9321-3141
Tel.: 19 3834-8251
Podologia
Especialista em pé diabético
Rua Dom Idelfonso Stehle, 380
Cidade Nova - Indaiatuba/SP
www.vivazsaude.com.br
Vivaz Saúde

1918 MAX KARL ERNST LUDWIG PLANCK
DEIXOU SUA MARCA NA HISTÓRIA COMO PAI DA FÍSICA QUÂNTICA
CHEGOU A HORA DE VOCÊ DEFINIR COMO VAI DEIXAR A SUA.
MOVA-SE
VESTIBULAR2015
AGENDE SUA PROVA INSCREVA-SE!
HUMANAS
EXATAS
SAÚDE
FACULDADE MAX PLANCK
Seu futuro na prática!
SEUFUTURONAPRATICA.COM.BR | 3885.9900
FIES | PROUNI | PESQUISA E INICIAÇÃO CIENTÍFICA | BOLSA EX-ALUNO | BOLSA MONITORIA
BOLSA PARENTESCO | CONVÊNIO EMPRESA | TRANSFERÊNCIA

Colo de Vó
Férias é tempo de brincar!
VENHA PARA O NOSSO ACAMPAMENTO DE FÉRIAS!
Informações:
19 2516.4082 ou
contato@escolacolodevo.com.br
PERÍODO:
Dez/14 e Jan/15

INDICADOR MÉDICO
3 NEFRO'S NEFROLOGIA
Dr. Fabricio Torres Milani
Nefrologia e Clínica Médica
CRM 104459/SP
Atende: Unimed - Haoc - Seprev - Cabesp
Dra. Maria Cristina Bem Costa
Nefrologia e Clínica Médica
CRM 104128
Atende: Haoc - Seprev - Cesp - Cabesp
Day Hospital INDAIATUBA
Dr. Marcelo Pinelli
Nefrologia e Clínica Médica
CRM 78388
Atende: Haoc - Seprev - E&E - Cabesp
Amil - Bradesco - Sul-América
Marítima - Fundação CESP
Fones: (19) 3875-4015 / (19) 3885-2233
Av. Fábio Ferraz Bicudo, 293 - Jd. Esplanada I - Indaiatuba

Fogão Real Cozinha Industrial
Todos os dias além do cardápio do dia, temos as opções de filé de frango grelhado e a milanesa, bife grelhado e a milanesa, ovo frito e omelete com queijo e batata frita
Disk Entrega - Marmitex
(19) 3392-2487
Servimos refeições coletivas entregues na sua empresa
Segunda a Sábado das 11h00 às 14h30
ACEITAMOS: VISA MasterCard elo
R. Clarindo Sthal, 196 - Jd. Regina - F: 19-97405-7725

M&M SERVICE AMBIENTAL
Desentupimento em Geral
Transporte de Resíduos
Limpeza de Fossas
Hidrojateamento
ATENDEMOS TODA A REGIÃO
ORÇAMENTO SEM COMPROMISSO
F: (19) 3816-1155
Cel: (19) 98722-6187
ID: 85*222466

CONTATO 24 Hs: 19 98722-6187 oi
www.mmserviceambiental.com.br / contato@mmserviceambiental.com.br
Distrito Industrial Recreio Campestre Jóia

CADERNO DE NEGÓCIOS

CRECI 04.732

VISÃO IMÓVEIS

(19) 3875.6230
Unidade Centro
R. Pedro de Toledo, 272 - Centro

(19) 3835.5662
Unidade Cidade Nova
Av. Pres. Kennedy, 528 - Cidade Nova

(19) 3875.3888
Unidade Jd. Morada do Sol
R. Genaro França, 248 - Jd. Morada do Sol

Trabalhamos com a opção da garantia do recebimento do aluguel

Acesse o nosso site: www.visaoimoveis.imb.br

PLANTÃO DE VENDAS AOS FINAIS DE SEMANA NA UNIDADE CIDADE NOVA

***AP01470 CIDADE NOVA – FASE FINAL DE ACABAMENTO - APTOS NOVOS AU.80m² E 83m² - 3 DORM.(1 SUITE) / SALA AMPLA / COZ. / WC / LAVANDERIA / GAR.2 VAGAS / PREP. AR COND. NA SUITE E SALA E AQUEC. CENTRAL / TEMOS OPÇÕES PARA INVESTIDORES / APROVADO E REGISTRADO / ENTRADA + PARCELAS / FINANCIADO PELA CAIXA. / CONSULTE-NOS.**

***AP01150 TORRES DA LIBERDADE - AU.75m² – TODO MOBILIADO -**
2 DORM.(SUITE) / SALA / COZ.PLANEJ. / ESCRITORIO / WC / LAVANDERIA / GAR. / VENTILADORES DE TETO / ED.COM SALÃO E PISCINA. **LOCAÇÃO R$ SOB CONSULTA**

***CH01030 REC.CAMP.INT.DE VIRACOPOS 3** - AT.1.000m² AC.301m² - 2 CASAS COM 3 COMODOS - 2 BAIAS - 1 CASA COM 3 DORM.(SUITE) / SALA / COZ. / WC / AS / VARIAS GAR. **R$ 500.000,00**

CH0554 MOSTEIRO DE ITAICI - AT 9.000M2 AC 1.000M2 - 4 SUITES / DORM. / ESCRITORIO + ARM. / SALA 2 AMB. / COPA / COZ. / LAVABO / 2WC / PISCINA / CHUR. / SALÃO DE FESTA / ESTUDIO / CAMPO FUT. / QUADRA AREIA / CASA CASEIRO / CANIL / POMAR / GAR.4 VAGAS. . R$ 10.000,00 + COND + IPTU OU R$ 2.500.000,00

***SL01306 OFFICE PREMIUM** - SALA COM 40m² E WC EM CENTRO EMPRESARIAL COMPLETO INCLUINDO POUPATEMPO E SHOPPING DE SERVIÇOS. **R$ 1.500,00 + COND. + IPTU**

AP02316 ED.JATOBA - AU.67m² - 2 DORM. / SALA 2 AMB. / COZ. / WC / AS / ED. COM CHUR.E SALÃO. R$ 200.000,00

CA0978 PQ.BOA ESPERANÇA - AT.406m² AC.202m² - 3 DORM. + ARM.(SUITE) / SALA / COPA / COZ.PLANEJ. / WC / AS / DORM. E WC EMP. / QUINTAL / GAR.2 VAGAS. R$ 470.000,00

***CA07389 MORADAS DE ITAICI** – AT.150m² AC.100m² - 2 DORM. / SALA / COZ. / WC / AS / GAR.2 VAGAS. **R$ 1.300,00 + COND. + IPTU**

CA06891 PORTAL DAS ACACIAS - AC.130m² - 2 DORM.PLANEJ.(SUITE PLANEJ.) / SALA + BALCÃO FIXO DE VIDRO / COZ.PLANEJ. / 2WC PLANEJ. / AS / GAR.2 VAGAS / CHUR. / COND.COM SALÃO + CAMPO FUT. + PLAYGROUND. R$ 450.000,00

CA07914 JD.M.DO SOL - AT.125m² AC.200m² - 3 DORM.(SUITE) / SALA / COZ. / WC / AS / CHUR. / GAR. R$ 290.000,00

CA09644 PQ. BOA ESPERANÇA - AT.250m² AC.213m² - 2 DORM. (SUITE) / 2 SALAS / COZ.PLANEJ. / COPA / WC / AS / EDICULA / WC EXT. / CHUR. / PISCINA / GAR. 4 VAGAS. R$ 460.000,00

INCRIVEL E EXCLUSIVO

PONTO COMERCIAL
EM LOCALIZAÇÃO PRIVILEGIADA PRÓXIMO AO FÓRUM E AO SHOPPING JARAGUÁ E FORA DA AREA COBERTA PELA ZONA AZUL.
TEL.: (19) 7808-2680 COM ALEX

Plantão de Vendas: 9.8838-1255 / 9.9704-6982 / 9.9766-9798 / 9.9657-9815 / 9.9988-0290 / 9.9106-3144 / 9.9260-7422 / 9.7403-6347

PLANTÃO DE LOCAÇÃO: 99164-3580 / 7815-1940 / 99393-2086 / 99862-1578 / 7813-2565 / 98302-3888 / 99380-3075

UNIÃO Imóveis

CRECI: 051.526-F

LOCAÇÃO - ADMINISTRAÇÃO - VENDAS

Plantão de Vendas: 19 99244-8398 - 19 99247-4316

www.uniaoimoveisindaiatuba.com.br - contato@uniaoimoveisindaiatuba.com.br

Rua 05 de Julho n° 1.183 - Centro - Indaiatuba/SP - Fone: 19 3834-8948

CA00946 - Cond. Fechado - Linda Casa - AT: 300m² - AC: 240m² ,Ótimo Acab., todos os cômodos c/ armários, escritório, coz planeja, escadas em marmore travertino, aquecedor solar R$ 980.000,00

CA00953 - Cond. Fech. de Alto Padrão - Linda Casa, acab. em porcelanato e mármore nas escadas, aquec. solar, 4 suites (sD 1 master), sala c/ pé direito duplo, escrit., pisc. de alvenaria, churr., vest., paisagismo. Consulte-nos

CA001021 - Jd. Esplanada - Excelente imóvel, ótimo acabamento, 3 dorm (Sendo 1 suite), sala 2 amb, coz, wc, lavand, churrasq, port. eletrônico. R$ 595.000,00

LOCAÇÃO

TERRENO

TR00179 – Terreno Comercial – Jd. Esplanada(Excelente localização - frente p/ Avenida) – AT: 418m² **R$ 1.700,00 + Iptu**

SALÃO E SALAS COMERCIAS

SL00057 – Centro – Sala Comercial – Piso Superior – Centro – próximo ao Shopping Jaraguá – AU: 45m² c/ wc **R$ 750,00 + Iptu**
SL00049 – Cidade Nova – Sala piso superior – 50m² - c/ banheiro **R$ 1.000,00 + Iptu**
SL00051 – Cidade Nova - Salão Térreo – AU: 70m² c/ banheiro e cozinha, prox a Av. Tamandaré **R$ 1.800,00 + Iptu**
SL00077 – Ed. Kennnedy Office – Sala c/ AU: 40m² c/ wc – portaria e estacionamento, pisos em porcelanato **R$ 2.200,00 + Cond. + Iptu**
OPORTUNIDADE - SL00069 – Jd. Pompeia – Premium Office – Complexo Comercial c/ Torres Comerciais e Mall de Serviços, localização privilegiada - AU: 40m² c/ wc, porcelanato, estacionamento **R$ 1.800,00 + Cond. + Iptu**
SL00020 – Cidade Nova – Frente p/ Av. Conceição – AU: 83m² - Ótima Localização - mezanino e wc **R$ 2.600,00 + Iptu**

CHÁCARA

CH00104 – Valle do Sol - AT: 1.000m² - 4dorm, sala 3 amb, wc social, cozinha, lareira, lavabo, piscina, churrasqueira, forno de pizza, garagem **R$ 3.000,00 + IPTU**

CASA

CA001014 – Cidade Nova – Comercial –Frente p/ Av. Major Alfredo de Camargo – Casa c/ 3 dorm(sendo 1 suite), sala, copa, coz, wc, lavand, garagem, salão na frente **R$ 4.000,00 + Iptu**
CA00504 – Pq. São Lourenço – AT: 250m² - Casa construída nos fundos do terreno – 1 dorm, sala, coz, lavand, garagem **R$ 950,00 + Iptu**
CA00976 – Jd. Tropical – 2dorm, sala, coz, wc, lavanderia, garagem 1 carro **R$ 1.300,00(incluso Iptu, Água e Luz)**
CA00631 – Jd. Moacyr Arruda – 3dorm(sendo 1 suite), sala, coz, wc, lavand, garagem coberta 2 carros **R$ 1.400,00 + Iptu**
CA01093 – Res. Guarantãs – Cond. Fechado – 3dorm(sendo 1 suite), wc social, sala 2 amb, lavabo, coz, lavand, churrasq, garagem **R$ 1.600,00 + Cond + Iptu**
CA00399 – Flamboyant – Cond. Fechado – 3 dorm(sendo 1 suite), wc social, sala 2 amb, lavabo, coz, lavand, wc de empregada, garagem **R$ 1.800,00 + Cond. + Iptu**
CA00950 – Cidade Nova - AC: 115m² - 3dorm(sendo 1 suite), sala 2 amb, lavabo, coz, lavand coberta, churrasq, garag coberta e carros, portão eletrônico **R$ 2.200,00 + Iptu**
CA01025 – Jd. Pau Preto – Casa Nova - 3dorm(sendo 1 suite c/ closet), wc social, sala 2 amb, lavabo, coz americana, churrasqueira c/ pia, lavand, edícula, garagem p/ 2 carros **R$ 2.200,00 + Iptu**
CA01096 – Jd. Moacyr Arruda - AT: 300m² - 3dorm(sendo 1 suite), wc social c/ gabinete, sala ampla, cozinha c/ gabinete, sala de jantar, garagem, quintal **R$ 2.800,00 + Iptu**
CA00501 – Pq. São Lourenço – 3dorm(Sendo 1 suite c/ closet e hidro), wc social, sala de tv, jantar e estar, lavabo, coz planej, lavand, edícula c/ wc e churrasq, aquecedor solar, quintal amplo, garagem p/ vários carros, portão eletrônico **R$ 3.500,00 + Iptu**
CA001001 – Jd. Esplanada – 4dorm(sendo 2 suites), sala 2 amb, lavabo, coz planej, edícula c/ quarto e wc, lavand, churrasq, garagem, portão eletrônico, cerca elétrica **R$ 3.500,00 + Iptu**

APARTAMENTO

AP00410 – Centro – Kitnet – AU: 40m² - Edificio c/ elevador – sem garagem **R$900,00 + Cond + Iptu**
AP00042 – Solar dos Girassois – Portaria 24hs - 2dorm, sala, coz c/ armários, wc, lavand, garagem **R$ 850,00 + Cond + Iptu**
AP00457 – Ed. Azaléia – Portaria 24hs – Área de Lazer – 3dorm, sala 2 amb, coz, wc, lavand, garagem **R$ 1.000,00 + Cond + Iptu**
AP00442 – Fonte de Trevi – Área de Lazer e Portaria 24hs - 3dorm(sendo 1 suite), sala, coz, wc, lavand, 2vagas de garagem **R$ 1.200,00 + Cond. + Iptu**
AP00478 – Spazio Illuminare – Portaria 24hs – Área de Lazer - 3dorm(sendo 1 suite), wc social c/ box e gabinete, sala 2 amb, coz c/ gabinete, lavand, garagem **R$ 1.300,00 + Cond + Iptu**
AP00447 – La Spezia – Apto Novo – portaria 24 hs - 2dorm(sendo 1 suite), wc social, sala 2 amb, coz, lavand, varanda gourmet, garagem **R$ 1.350,00 + Cond + Iptu**
AP00472 – Jd. Pau Preto – Prox. ao Centro - 2dorm(sendo 1 c/ armário), sala 2 amb, coz c/ armários, wc social, lavand, garagem **R$ 1.200,00 + Cond + Iptu**
AP00390 – Grand Ville - Área de Lazer Completa, Portaria 24 hs – 3dorm(sendo 1 suite), sala 2 amb, wc social, coz, lavand, garagem **R$ 1.200,00 + Cond + Iptu**
AP00473 – Centro - 2dorm(sendo 1 suite c/ armário), sala 2 amb, coz planej, wc social c/ box e gabinete, lavand, 2 vagas de garagem **R$ 1.450,00 + Cond + Iptu**
AP00475 – Vila Maria Helena – AU: 90m² - Excelente Apto – 3dorm sendo 2 c/ armários e 1 suite, wc social c/ box e gabinete, sala 2 amb, coz planej, lavand, vaga de garagem **R$ 1.600,00 + Cond. + Iptu**
AP00296 – Centro – AU: 140m² - 3dorm(sendo 1 suite), sala 2 amb, wc social, coz, lavand, wc de empregada, garagem **R$ 2.000,00 + Cond + Iptu**

TERRENOS

TR00507 – Cond Fechado – Res. Brescia – AT: 200m² **R$ 155.000,00**
TR00499 – Jd. Regina – AT: 250m² - **R$ 190.000,00**
TR00482 – Cond. Fechado – Green Park - AT: 300m² **R$ 270.000,00**
TR00345 – Jd. Europa – 721m² - Comercial **R$ 300.000,00**
OPORTUNIDADE - TR00466 – Cond. Fechado – Esplendor – AT: 300m² - Plano **R$ 320.000,00**
TR00179 – Terreno Comercial – Jd. Esplanada(Excelente localização - frente p/ Avenida) – **AT: 418m² - Consulte-nos**

CASAS COND. FECHADO

CA00954 – Moradas de Itaici – área de lazer completa - 2dorm c/ armários, sala c/ sanca 2 amb, wc social, coz planej, lavand, churrasq, garagem **R$ 330.000,00**
CA00668 – Vilagio de Itaici – Casa Nova – ótimo acabamento - AT:150m² - AC: 162m² - 3dorm(sendo 1 suite), wc social, sala 2 amb, lavabo, coz américa, lavand, garagem(Aceita Financiamento) **R$ 560.000,00**
CA00886 – Portal de Itaici – AT: 460m² - AC: 229m² - 3dorm(sendo 1 suites, 1 master c/ hidro e closet), wc social, sala 2 amb c/ pé direito duplo, lavabo, cozinha, lavand, espaço gourmet c/ churrasq, pia, piscina e wc externo, garagem(aceita financiamento) **R$ 800.000,00**
CA01068 – Res. Maringá – AT: 300m² - AC: 235m² - Aquecimento Solar – Preparação p/ Ar Condicionado - 3 suites(sendo 1 c/ closet), sala 2 amb, lavabo, coz, despensa, área gourmet, piscina, wc externo, lavand, garagem **R$ 870.000,00**
CA00946 – Portal dos Ipês – Linda Casa, Excelente Acabamento - AT: 300m² - AC: 240m² - 3dorm(sendo 1 suite c/ closet e roupeiro c/ armários), sala 2 amb, coz planejada, lavabo, escritório planejado, churrasqueira, wc externo, dorm de empregada, aquecimento solar, cisterna para reuso de água, escadas em mármore travertino **R$ 980.000,00**
CA01029 – Res. Amstalden – AT: 360m² - AC: 315m² - Ótimo Acabamento – Alto Padrão - 4 suites c/ armários(sendo 1 c/ closet e hidro), sala de tv, estar e jantar, coz planej, lavand c/ armários, piscina, espaço gourmet, dorm e wc de empregada **R$ 1.500.000,00**
CA00953 – Paradiso – AT: 465m² - Linda casa – Alto Padrão - 4suites(sendo 1 master), escritório, lavabo, cozinha planejada, sala de estar c/ pé direito duplo, sala de home Theater, sala de TV, escada revestida c/ porcelanato importado, churrasqueira, vestiário, quarto de despejo, piscina de alvenaria, aquecimento solar, paisagismo, acabamento em porcelanato **Consulte-nos**

CASAS

CA01032 – Jd. Morumbi – Casa Nova - 2dorm, sala, coz, wc, lavand, garagem 2 carros **R$ 215.000,00**
CA01026 – Jd. Paulista - Casa Nova - 3dorm(sendo 1 suite), sala, coz, wc, lavand, garagem coberta p/ 2 carros **R$ 315.000,00**
CA01080 – Jd. Regente – Casa Nova – 3dorm(sendo 1 suite), sala, coz, wc social, lavand, garag coberta 2 carros **R$ 320.000,00**
CA00124 – Vila Furlan – AT: 250m² - AC: 105m² - 3dorm(sendo 2 c/ armários), sala, cozinha, wc social, lavand, garagem p/ 3 carros **R$ 365.000,00**
CA00769 – Centro – AT: 192m² - AC: 108m² - 3dorm, sala, copa, cozinha, wc social, lavand, wc externo **R$ 380.000,00**
CA01025 – Jd. Pau Preto – Casa Nova – Excelente localização - 3dorm(sendo 1 suite c/ closet), wc social, sala 2 amb, lavabo, coz americana, churrasqueira c/ pia, lavand, edícula, garagem p/ 2 carros **R$ 490.000,00**
CA00853 – Jd. Esplanada II – AT: 300m² - AC: 210m² - 3dorm(sendo 1 suite), wc social, sala 2 amb, lavabo, cozinha americana, escritório, lavand, quarto de despejo, churrasqueira e wc externo, garagem **R$ 550.000,00**
CA00791 – Jd. Esplanada II – AC: 230m² - 3 suites, sala 2 amb, lavabo, cozinha, área de luz, lavand, churrasqueira c/ wc externo, garagem, aquecedor solar, portão eletrônico **R$ 689.000,00**

APARTAMENTO

AP00410 – Centro – Kitnet – AU: 40m² - Edificio c/ elevador **R$ 155.000,00**
AP00211 – Jd. Alice – Ed. Ana Elisa – 2dorm, sala 2 amb, wc social, coz planej, lavand, garagem **R$ 220.000,00 Aceita Financiamento**
AP00468 – Jd. Alice – Ed. c/ elevador - 2 dorm, sala, coz planej, wc, lavand, garagem **R$ 225.000,00**
AP00440 – Centro – Portaria 24hs – Salão de Festas – 2 Elevadores - 1dorm c/ armários, sala, coz planej c/ fogão cook top, forno elétrico e coifa, wc c/ box e gabinete, lavand, garagem coberta **R$ 235.000,00**
AP00391 – Ed. Azaleia – 3dorm, sala, coz, wc, lavand, garagem, portaria 24 hs, área de lazer **R$ 245.000,00**
AP00202 – Jd. Regente – Ótimo Acabamento - 2dorm(sendo 1 suite), wc social, sala, coz, lavand, garagem **R$ 260.000,00**
AP00405 – Jd. Pompeia – Excelente Localização – Prox. ao centro – Apto Novo – 2dorm(sendo 1 suite), sala 2 amb, coz, wc social, lavand, garagem-(aceita financiamento bancário) **R$ 275.000,00**
AP00406 – Centro – Apto Novo – 2dorm, sala 2 amb, wc social, coz, lavand, 2 vagas de garagem cobertas, portaria 24 hs **R$ 320.000,00**
AP00227 – Residencial Victória – Área de Lazer e portaria 24hs - 3dorm(sendo 1 suite), wc social, sala 2 amb, coz planejada, lavand, garagem **R$ 370.000,00**
AP00416 – Cidade Nova – Ed. Patio Andaluz – Linda Área de Lazer – Excelente Localização - 3dorm(sendo 1 suite), sala 2 amb, wc social, coz, lavand, garagem coberta 2 carros **R$ 410.000,00**

VENDAS - 19 9.9344-2403

APARTAMENTOS

AP0654-RES.PÁTIO ANDALUZ
3 DORM., SENDO 1 ST., LAVABO, SALA 2 AMB., COZ. ÁRE DE SERVIÇO PLANEJ.,VARAN. GOURMET, 2 VG. **R$ 500.000,00**

AP0381-PLACE VIEW
C/ PISOS E RESVEST. - 03 DORM., SENDO 01 ST., BHº SOCIAL, SALA 02 AMB. (PORCELATO), COZ., ÁREA DE SERV., VARANDA GOURMET C/ CHURRASQ., 02 VG DE CARRO E 01 DE MOTO.

CASAS

CA0623 - RES. VILLAGIO DI ITAICI
2 DORMS./ 1 ST., CLOSET, SALA 2 AMB.; COZ. PLANJ., ÁREA SERV., ÁREA GOURMET C/CHURRASQUEIRA, QUINTAL, 2 VG COBERTAS. **R$ 450.000,00**

CA0599- 105M² - COND. VISTA VERDE
3 DORMS./1 ST BHº SOCIAL,SALA 2 AMB., COZ., ÁREA DE SERV., ÁREA GOURMET C/ CHURRASQUEIRA, QUINTAL 02 VG. **R$ 530.000,00**

SOBRADOS

SO-0464- 125 M² - JARDIM AMÉRICA
3 DORMS., C/ ARMS.,SENDO 01 ST,SALA 2 AMB., LAVABO, COZ. C/ ARMS.,ÁREA DE SERVIÇO., CHURRASQ.,3 VG. **R$ 600.000,00**

SO0463 – 155M² - COND. NADEGE
3 DORMS. PALNEJ.SENDO 01 ST. C/HIDRO,LAVABO ,SALA 2 AMB.,COZ. C/ARM.,ÁREA DE SERV.,ESPAÇO GOURMET C/CHURRASQUEIRA E FORNO A LENHA, 2 VG. **R$590.000,00**

CHÁCARAS

CH0078 - 1700 M² - COND. TERRAS DE ITAICI
5 STS., LAVABO, SALA 2 AMB., LAREIRA, ESCRIT., COZ., ÁREA DE SERV., DORM. E BHº EXT., ESPAÇO GOURMET, CHURRASQ., FORNO E FOGÃO CAIPIRA, FORNO DE PIZZA, QUINTAL, EDÍC., POÇO ART., 5 VG. **R$ 960.000,00**

TE0544 - 150 M² - COND. VILLAGIO DE ITATICI
150 M² - COND. VILLAGIO DE ITATICI
R$ 230.000,00

ALUGUEL - 19 9.9344-2290

SALÃO

SL0053 - 50 m² - VL. MARIA
SALÃO COM 1 BHº SOCIAL. R$ 1.300,00 + IPTU F.: (19) 3392-0333

APARTAMENTOS

AP0630 – 154,33 m² - COND. RES. FONTE DE TREVI - 2 DORMS., SALA, COZ., WC, LAVAND.., 1 VAGA DESCOBERTA. R$ 1.000,00 + COND. + IPTU. F.: (19) 3392-0333

AP0531 - 69,89 m² - COND. SAN PIETRO
2 DORM., SENDO 1 ST., BHº SOCIAL, SALA 2 AMB., COZ., ÁREA DE SERV., 1 VG. R$ 1.500,00 + COND. + IPTU F.: (19) 3392-0333

AP0382- 80m² COND. PLACE VIEW - 03 dorm., sendo 01 st., bh° social, sala 02 amb., coz.,AS., varanda gourmet c/ churrasq., 02 VG de carro e 01 de moto. R$ 2.900,00 + Cond. +IPTU F.: (19) 3392-0333

AP0177 - 62 m² - COND. SPAZIO ILLUMINARE
3 DORM., SENDO 1 ST., BHº SOCIAL, SALA 2 AMB., SACADA, COZ. C/ GABINETE, ÁREA DE SERV., 1 VG. R$ 1.300,00 + COND. + IPTU F.: (19) 3392-0333

AP0649 - 67 m² - COND. RES. VANDO
2 DORMS., SALA C/ SACADA, COZ. PLANEJ., WC, LAVAND.., 1 VAGA COBARTE.. R$ 1.000,00 + COND. + IPTU. F.: (19) 3392-0333

AP0578 - 47 m² - COND. MURICI
2 DORM., SALA, COZ., BHº SOCIAL, ÁREA DE SERV., 1 VG R$ 950,00 + COND + IPTU F.: (19) 3392-0333

CASAS

CA0496 - 476,54 m² - COND. BEIRA DA MATA
3 DORM., SENDO 2 STS., (1 AMERICANA), SALA 2 AMB., LAVABO, COZ., QUINTAL, JD., CHURRAS., PISC., 04 VG. R$ 4.200,00 + Cond. + IPTU F.: (19) 3392-0333

CA0382 - 150 m² - JD. DOM BOSCO
3 DORM., SENDO 1 ST., BHº SOCIAL, SALA TV, COZ., ÁREA DE SERV., 2 VG. R$ 2.000,00 + IPTU F.: (19) 3392-0333

SOBRADO

SO0461 - 323 m² COND. VILA ROMANA
4 STS C/ ARMÁRIOS E ARES CONDICIONADO, SACADAS, SALA 2 AMB., SALA DE TV, COZ. PLANEJADO C/ DESP.., AREA DE SERVIÇO COBERTA C/ ARM., ÁREA GOURMET C/ CHURRASQUEIRO E PISCINA .R$ 7.000,00 + Cond. + IPTU F.: (19) 3392-0333

CHÁCARA

CH0090 - COND. TERRAS DE ITAICI
CASA SEMI MOB. - 3 DORM., SENDO 1 ST., BHº SOCIAL, SALA 2 AMB., VARANDA, COZ., PLANEJ., ÁREA DE SERV., QUINTAL, DIVERSAS VG, CX. D'AGUA 7MIL L. R$ 2.700,00 + COND + IPTU F.: (19) 3392-0333

CRECI: 115.249

BUGATI
EMPREENDIMENTOS IMOBILIÁRIOS

Plantão: Sábados e Domingos até as 12 horas

ALUGA - ADMINISTRA - COMPRA - VENDE

Rua: Alvaro do Santos, 1274
Email: gerencialocacao.bugati@hotmail.com
F: (19) 3834-7757

LOCAÇÃO

CASAS

R$ 800,00 – ITAICI – 1 dorm. Sendo suíte, Sala, cozinha, banheiro e garagem.
R$ 800,00 – JD. REGINA – 1 Dorm. Sala, Cozinha, WC e gar.
R$ 850,00 – JD. MORUMBI – 1 Dorm, Sala, Cozinha, Banheiro e Gar.
R$ 850,00 – JD. MORADA DO SOL – 1 Dorm, Sala, Cozinha e Banheiro .
R$ 900,00 – JD. MORADA DO SOL – 1 Dorm, Sala, Cozinha, Banheiro e Área de Serviço.
R$ 900,00 – MDS – 1 Dorm, Sala, Cozinha, Banheiro, Área de Serviço e Quintal.
R$ 950,00 – JD. SANTA RITA – 1 Dorm, Sala, Cozinha e Garagem (moto).
R$ 1.000,00 – JD. MORADA DO SOL – 1 Dorm, Sala, Cozinha, Banheiro, Garagem, Quintal e Portão Elétrico.
R$ 1.000,00 – MDS – 1 Dorm. Sendo Suíte, Sala, Cozinha, Banheiro, Sacada e Área de Serviço.
R$ 1.000,00 – JD. MORADA DO SOL – 1 Dorm, Sala, Cozinha, Banheiro, Garagem, Quintal e Portão Elétrico.
R$ 1.100,00 – JD. VALE DO SOL – 2 Dorm, Sala, Cozinha e Banheiro.
R$ 1.100,00 – MDS – 2 Dorm, Sala, Cozinha, Garagem, Quintal, Área de Serviço e Área Livre.
R$ 1.100,00 – JD. MORADA DO Sol – 2 Dorm, Sala, Cozinha, Banheiro, Garagem, Sacada, Área de Serviço e Portão Elétrico.
R$ 1.200,00 – JD. MORADA DO SOL – 3 Dorm, Sala, Cozinha, Banheiro, Garagem, Área de Serviço e Churrasqueira.
R$ 1.200,00 – JD. MORADA DO SOL – 2 Dorm, Sala, Cozinha, Banheiro, Garagem e Quintal
R$ 1.250,00 – JD. PARQUE DAS NAÇÕES – 2 Dorm, Sala, Cozinha, Banheiro, Garagem, Quintal, Área de Serviços e Área Livre.
R$ 1.300,00 – JARDIM DO VALE – 2 Dorm, Sala, Cozinha, Banheiro, Garagem, Quintal Área de Serviços e Área Livre.
R$ 1.300,00 – JD. DO VALLE II – 2 Dorm Sendo Suíte e Cozinha.
R$ 1.300,00 – JD. MARINA – 2 Dorm, Sala, Cozinha, Banheiro, Garagem, Quintal, Área de Serviço e Churraqueira.
R$ 1.300,00 – JD. ITAMARACÁ - 2 Dorm, Sala, Cozinha, Banheiro, Garagem, Área de Serviços, (Armários – 1 Cozinha) , Varanda.
R$ 1.350,00 – CECAP - 2 Dorm Sendo 1 Suíte, Sala, Cozinha. Banheiro, Garagem, Quintal e Área de Serviços.
R$ 1.300,00 – PAULISTA – 2 Dorm, Sala p/ 2 amb, Cozinha, Garagem, Copa, Área de Serviço,e Churrasqueira.
R$ 1.500,00 – MDS – 3 Dorm, Sala, Cozinha, Banheiro, Garagem, Área Livre, Área de Serviço e Quintal.
R$ 1.500,00 – MDS – 3 Dorm Sendo 1 Suíte, Sala, Cozinha, Banheiro, Garagem, Área Livre, Área de Serviço, Quintal e Portão Elétrico.
R$ 1.500,00 – PQ. NAÇÕES – 2 Dorm Sendo Suíte, Sala, Cozinha, Banheiro, Garagem, Serviço e Quintal.
R$ 1.500,00 – JD. TROPICAL – 2 Dorm Sendo 1 Suíte, Sala, Cozinha, Banheiro, Garagem, Área de Serviços, Área Livre e Quintal.
R$ 1.500,00 – PQ. NAÇÕES – 2 Dorm Sendo 1 Suíte, Cozinha, Garagem e Área de Serviço.
R$ 1.600,00 – RECANTO DO VALLE – 2 Dorm, Sala, Cozinha, Banheiro, Garagem, Área de Serviço, Ban. Empregada.
R$ 1.600,00 – CENTRO – 2 Dorm. Sendo 1 Suíte, Sala, Cozinha, Garagem, Copa, Área Livre e Área de Serviço.
R$ 1.800,00 – JD. AMÉRICA - 3 Dorm. Sendo 1 Suíte, Sala, Cozinha, Banheiro, Garagem, Área Livre, Área de Serviço, Quintal e Portão Elétrico.
R$ 1.000,00 – MDS – 3 Dorm. Sendo 1 Suíte, Sala, Cozinha, Banheiro, Garagem, Área Livre, Área de Serviço, Copa, Despensa, Quintal, Churrasqueira e Cerca Elétrica.
R$ 1.800,00 – JD. RENATO – 3 Dorm. Sendo 1 Suíte, Cozinha, Banheiro, Garagem, Área de Serviços, Área Livre, Varanda, Quintal e Edícula.
R$ 1.850,00 – JD. REGINA – 3 Dorm. Sendo 1 Suíte, Cozinha, Banheiro, Garagem, Área de Serviços, Área Livre, Quintal, Cerca Elétrica e Portão Elétrico.
R$ 1.900,00 – CECAP – 3 Dorm, Sala, Cozinha, Banheiro, Garagem, Área de Serviço, Área Livre, Quintal e Edícula.
R$ 2.000,00 – ITAICI – 4 Dorm. Sendo 1 Suíte, Sala p/ 2 amb, Cozinha, Banheiro, Sacada, Varanda, Quintal e Cerca Elétrica.
R$ 2.000,00 – CECAP – 3 Dorm. Sendo 1 Suíte, Sala, Cozinha, Banheiro, Garagem, Área de Serviços, Área Livre e Quintal.
R$ 2.000,00 – VILA ALMEIDA – 3 Dorm. Sendo 1 Suíte, Sala, Cozinha, Banheiro, Garagem, Área de Serviços, Área Livre, Copa e Quintal.
R$ 2.200,00 – JD. POMPEIA – 3 Dorm. Sendo 1 Suíte, Sala, Cozinha, Banheiro, Garagem, Área de Serviços, Área Livre, Copa, Quintal e Churrasqueira, Quarto.
R$ 2.000,00 – PAU PRETO – 3 Dorm. Sendo 1 Suíte, Sala, Cozinha, Banheiro, Garagem, Área de Serviços, Área Livre, Copa, Cerca Elétrica, Portão Elétrico.
R$ 2.200,00 – CIDADE NOVA - 3 Dorm, Sala, Cozinha, Banheiro, Garagem, Área de Serviços, Área Livre e Quintal.
R$ 2.500,00 – CARIBÉ – 3 Dorm. Sendo 1 Suíte , Sala p/ 2 amb, Cozinha, Garagem, Área de Serviços, Quintal, Portão Eletrônico.
R$ 2.500,00 – PORTA DO SOL – 5 Dorm. 2 Suíte, Sala, Cozinha, Banheiro, Garagem, Área de Serviços, Área Livre, Quintal, Churrasqueira, Varanda e Portão Elétrico.
R$ 2.500,00 – VILLAGIO DE ITAICI – 3 Dorm. Sendo 1 Suíte, Sala, Cozinha, Banheiro, Garagem, Área de Serviços, Área Livre, Despensa, Cerca Elétrica e Portão Elétrico.
R$ 2.500,00 – (não informa o BAIRRO) – 2 Dorm. Sendo 1 Suíte, Sala de Ester, Cozinha, Banheiro, Garagem, Área de Serviços, Área Livre, Ban. Empregada, Dorm. Empregada, Churrasqueira, Cerca Elétrica, Portão Elétrico, Edícula.
R$ 2.500,00 – CIDADE NOVA 1 – 2 Dorm. Sendo 1 Suíte, Sala, Sala de Estar, Cozinha, Banheiro, Garagem, Área de Serviço, Área Livre, Copa, Ban. Empregada, Dorm. Empregada, Churrasqueira, Cerca Elétrica, Portão Elétrico, Edícula, (ARMÁRIOS) 1 Quarto, 1 Cozinha, 1 Banheiro.
R$ 2.800,00 – CHÁCARA AREAL – 3 Dorm. Sendo 3 Suítes, Sala, Sala p/ amb, Sala de Estar, Cozinha, Garagem, Área de Serviços, Área Livre, Copa, Dorm. Empregada, Quintal, Portão Elétrico, Escriitório, Edícula, (ARMÁRIOS) quarto.
R$ 2.800,00 – SUICE – 3 Dorm Sendo 1 Suíte, Sala, Sala de Estar, Sala p/ 2 amb, Cozinha, Garagem, Área de Serviços, Área Livre, Copa, Despensa, Ban. Empregada, Dorm Empregada, Quintal, Portão Elétrico, Escritório, (ARMARIOS) Quarto, Cozinha e Banheiro.
R$ 2.700,00 – ITAICI – 2 Dorm. Sendo 1 Suíte, Cozinha, Área de Serviço, Copa, Piscina, Churrasqueira, Varanda, Ban. Empregada, Quintal, Portão Elétrico, e Edícula.
R$ 3.500,00 – MONTE VERDE – 3 Dorm. Sendo 1 Suíte, Sala, Cozinha, Banheiro, Garagem, Área de Serviços, Área Livre, Copa, Despensa, Piscina, Churrasqueira, Varanda, Quintal, Cerca Elétrica, Portão Eletrônico e Escritório.
R$ 3.000,00 – PQ. RESIDENCIAL INDAIA – 3 Dorm. Sendo 1 Suíte, Sala p/ 2 amb, Cozinha, Garagem, Copa e Quintal.
R$ 3.000,00 – JD. AMÉRICA – 3 Dorm. Sendo 1 Suíte, Sala, Sala p/ 2 amb, Cozinha, Garagem, Área de Serviço e Quintal.
R$ 3.100,00 – RESIDENCIAL BOUGANVELLE – 3 Dorm. Sendo 3 Suítes, Sala (Com TV), Cozinha e Churrasqueira (Forno p/ Pizza).
R$ 3.500,00 – (Na fixa não informa o Bairro) – 4 Dorm, Sala, Sala p/ 2 amb, Cozinha, Garagem e Copa.
R$ 3.500,00 – JD. REGINA – 3 Dorm. Sendo 1 Suíte, Sala p/ 2 amb, Cozinha, Garagem, Copa, Área de Serviço, Piscina, Churrasqueira, Quintal, Cerca Elétrica, Portão Elétrico e Escritório.
R$ 3.500,00 – SUIÇA – 4 Dorm. Sendo 2 Suíte, Sala p/ 2 amb, Cozinha, Banheiro, Garagem Área de Serviço, Área Livre, Despensa, Churrasqueira, Quintal, Cerca Elétrica e Portão Elétrico.
R$ 3.500,00 3 Dorm, Sala p/ 2 amb, Sala de Jantar, Cozinha, Garagem, Área de Serviço, Área Livre, Copa, Piscina, Despensa, Churrasqueira, Varada, Quintal, Edícula, (ARMÁRIOS) 3 Quartos e 1 Cozinha.
R$ 4.000,00 – VILA SUIÇA – 4 Dorm, Sala, Sala p/ 2 amb, Cozinha, Garagem, Copa e Área de Serviço.
R$ 4.500,00 – JD. ESPLANADA - 2 Dorm. Sendo 1 Suíte, Sala (Com TV) , Sala p/ 2 amb, Cozinha, Copa, Área de Serviço, Despensa, Quintal, Churrasqueira, Varanda, Quintal, Portão Elétrico, (ARMÁRIOS) 1 Closet.
R$ 4.500,00 – PACOTE – 3 Dorm. Sendo 1 Suíte, Sala de Estar, Sala p/ 2 amb, Cozinha, Banheiro, Garagem, Sacada, Área de Serviço, Área Livre, Quintal, Churrasqueira, (ARMÁRIOS) Quarto, Contendo Play Graund e Quadra de Tênis.
R$ 4.500,00 – (Na fixa não informa o Bairro) – 4 Dorm. Sendo 2 Suíte, Sala p/ 2 amb, Cozinha, Banheiro, Garagem, Sacada, Área de Serviço, Área Livre, Quintal, Churrasqueira, (ARMÁRIOS) Quarto. Contendo um Jardim Inverno, Porcelanato e um Canil (110 / Volts).

SALAS / SALÕES

R$ 2.200,00 – JD. MORADA DO SOL – Área Total + - 180 M2 , Área Útil + - 180 M2 e 4 WC.
R$ 1.600,00 – POLO LOGÍSTICO 06 Indaia – Área Total 110 M2, Área Livre 110 M2, WC e Cozinha.
R$ 1.200,00 – CENTRO – WC e Salas.
R$ 900,00 – CENTRO – Área Útil 57 M2 e WC.
R$ 6.300,00 – DISTRITO JOIA – Área Total 1.000 M2, Área Útil 500 M2, WC e Salas (Com WC)
R$ 7.000,00 – JOIA – Área Total 750 M2, Área Livre 730 M2 e WC.
R$ 2.300,00 – JD. MORADA DO SOL – Área Total 180 M2 e WC.

APARTAMENTOS

R$ 1.187,00 – EDIFÍCIO PRALEIA – 3 Dorm, Sala, Cozinha, Banheiro, Garagem, Sacada, Área de Serviços, Área Livre, Cerca Elétrica e Portaria 24 horas.
R$ 1.000,00 – EDIFÍCIO AZALEIO – 3 Dorm, Sala, Cozinha, Banheiro, Área de Serviço, Sacada, Churrasqueira e Portaria 24 Horas.
R$ 1.200,00 – BAIRRO VILA SORIANO – 2 Dorm. Sendo 2 Suíte, Sala, Cozinha, Banheiro, Garagem, Sacada, Área de Serviço e Área Livre.
R$ 1,200,00 – EDIFÍCIO RES. JD. MARINA – 2 Dorm. Sendo 1 Suíte, Sala, Cozinha, Garagem (Aberta) , Área de Serviço, Churrasqueira, Varanda e Elevador.
R$ 1.200,00 – BAIRRO JD. HUBERT - 1 Dorm, Sala, Cozinha, Garagem, Copa e Varanda.
R$ 1.250,00 – BAIRRO CIDADE NOVA – 2 Dorm, Sala, Cozinha, Banheiro, Garagem e Área de Serviço .
R$ 1.300,00 – BAIRRO JD. FURLAN – 2 Dorm, Sala, Banheiro, Garagem, Sacada e Área de Serviço.
R$ 1.300,00 – BAIRRO SÃO LOURENÇO – 2 Dorm, Sala, Cozinha, Garagem e Área de Serviço.
R$ 1.300,00 – EDIFÍCIO GREEN VILLE – 3 Dorm. Sendo 1 Suíte, Sala, Cozinha, Banheiro, Garagem, Sacada, Área de Serviços, Área Livre, Piscina, Sauna, Churrasqueira, Elevador, Academia e Portaria 24 horas.
R$ 1.400,00 – BAIRRO JD. SANTIAGO – 2 Dorm. Sendo 1 Suíte, Sala, Sala de Estar, Cozinha, Banheiro, e Sacada.
R$ 1.400,00 – EDIFÍCIO RESIDENCIAL LA SPESIA – 2 Dorm, Sala, Cozinha, Banheiro, Garagem, Área de Serviço, Churrasqueira, Varanda, Elevador e Portaria 24 Horas.
R$ 1.400,00 – BAIRRO JD. SEVILHA – 2 Dorm, Sala, Cozinha, Banheiro, Garagem, Sacada, Área de Serviços e Área Livre.
R$ 1.500,00 – BAIRRO SANTA RITA – 2 Dorm. Sendo 1 Suíte, Sala, Cozinha, Banheiro, Garagem, Sacada, Área de Serviço, e Área Livre.
R$ 1.600,00 – COND. PORTAL DAS STORIS – 3 Dorm, Sala, Cozinha e Área de Serviço.
R$ 1.800,00 – EDIFÍCIO SPAZIO LIVENZA – 3 Dorm. Sendo 1 Suíte, Sala, Cozinha (Planejada), Garagem, Churrasqueira e Varanda.
R$ 1.900,00 – 3 Dorm, Sala p/ 2 amb, Cozinha, Piscina, Sauna, Churrasqueira, Varanda, Cerca Elétrica, Portão Elétrico, Elevador, Academia e Portaria 24 Horas.
R$ 2.200,00 – EDIFÍCIO TORRES DA LIBERDADE – 3 Dorm. Sendo 1 Suíte, Sala, Cozinha (Planejada), Banheiro (Planejado), Garagem, Sacada, Área de Serviço, Piscina, Churrasqueira, Elevador, Academia e Portaria 24 horas.
R$ 2.300,00 – EDIFÍCIO CLUBE TORRE DA LIBERDADE - 3 Dorm. Sendo 1 Suíte, Sala p/ 2 amb, Cozinha, Banheiro, Sacada, Área de Serviço, Piscina, Sauna, Churrasqueira, Varanda, Cerca Elétrica, Portão Elétrico, Elevador, Academia e Portaria 24 horas.
R$ 2.500,00 – EDIFÍCIO TORRES DA LIBERDADE – 3 Dorm. 1 Suíte, Sala p/ 2 amb, Cozinha (Planejado), Garagem, Lavabo, Área de Serviços, Piscina, Sauna, Churrasqueira (Forno Pizza), Portão Eletrônico, Elevador, Academia, Quadra de Futebol, Quadra Poliesportiva, Sala de Massagem, Cozinha Gourmet e Portaria 24 horas.
R$ 2.700,00 – EDIFÍCIO RAQUEL – 4 Dorm. Sendo 2 Suítes, Sala, Sala p/ 2 amb, Sala de Estar, Sala de Jantar, Lavabo, Cozinha (Planejada), Banheiro, Garagem (Coberta), Sacada, Área de Serviço, Copa, Ban. Empregada, Dorm. Empregada, Churrasqueira, Elevador, Academia e Portaria 24 horas.

R$ 1.800,00 – RECANTO DO VALE – 3 Dorm. Sendo 1 Suíte, Sala, Cozinha, Banheiro. Garagem, Área de Serviço e Churrasqueira.

VENDAS

CASAS

SALTO- 2 Dorm. Sala, Coz, Wc, Garagem Coberta Para 2 Carros,- R$230.000,00
COLIBRIS – 2 Dormitorios, Sala, Cozinha, Wc. Com Box, Quintal, Aquecedor Solar Garagem 3 Carros R$259.000,00
MORADA DO SOL – 3 Dorm.sendo 1 Suite, Sala. Coz. Wc, Garagem 2 Carros, Churrasqueira, Portao Eletronico R$286.000,00
JD. REGENTE 3Dorm. Sendo 1 Suite, Sala, Coz, Wc, Area De Serviço Coberta, Garagem 2 Carros R$333.000,00
JD. ADRIANA - 3 Dorm. Sendo 1 Suite,Sala. Coz.wc,Area De Servico, Garagem 2 Autos. R$350.000,00
MORADA DO SOL – Casa Superior 3 Dorm. Sala, Coz.wc . Sacada, Varanda, Area De Servico, Inferior Salao De 60M² Com Dois Vestiarios, Fundo Casa Com 1 Dorm,Sala ,Cozinha E Wc Externo E Quintal Com Vestiario, Garagem Para 4 Autos R$430.000,00
VILA FURLAN – Superior 4 Dorm Todos Com Armario, Sendo 1 Suite Com Hidro. Sala,Sala De Estar,Lavabo. Inferior Cozinha Com Armario,Copa,Area De Servico, Despensa,Piscina,Churrasqueira,Varanda, Escritorio, Portao Eletronico. R$750.000,00
GREEN PARK – 3 Dorm, Sendo 2 Suites E 1 Com Closet, Sala De Estar,Sala De Jantar,Cozinha , Copa, Piscina , Churrasqueira, Area De Servico , Despensa, Salao De Festa, Garagem Para 4 Autos. R$1.500.000,00

APARTAMENTOS

UMUARAMA – 2 Dorm,Sala,Cozinha ,Wc,Sacada,Area De Servico E Garagem. R$200.000,00
GRAND VILLE – 3Dorm,Sendo 1 Suite, Sala De Estar,Sala De Jantar,Wc,Cozinha,Area De Servico,Sacada,Condominio Com Piscina,Churrasqueira,Sauna,Cerca Eletrica,Portaria 24H, Elevador E Academia.R$275.000,00
SPAZZIO ILUMINARE – 2 Dorm Planejados, Sendo 1 Suite Com Closet,Sala Dois Ambientes,Cozinha,Wc,Area De Servico,Garagem, Condominio Com Piscina,Churrasqueira E Varanda. R$330.000,00
JD MARINA – 2 Dorm,Sendo 1 Suite, Sala, Cozinha,Wc,Copa,Area De Servico E Garagem Para 2 Autos, Portao Automatico E Elevador. R$34.000,00

CHACARAS

VALE DO SOL – Terreno 1.000M2 Com Casa De 2 Dorm. Sala, Coz. Wc, - R$350.000,00

TERRENOS

JD. VENEZA – Terreno De 150M2 – R$122.000,00
JD. COLIBRIS – Terreno 150M2 – R$120.000,00
JD. LARANJAIS – Terreno De 1000M2 Todo Murado – R$160.000,00
VILA FLORENÇA – Terreno De 169,9M2 – R$174.000,00
QUINTAS DE TERRACOTA – Terreno De 1.200M2 – R$220.000,00
TERRA MAGNA – Terrno De 420M2 – R$240.000,00

PQ. DAS NAÇOES – 3DORM. SENDO 1 SUITE, SALA. COZ. WC, GARAGEM 2 CARROS **R$349.000,00**

TEMOS VÁRIOS CLIENTES PARA LOCAÇÃO E VENDA DE SEU IMÓVEL. FONE: 19 7815.6459

www.bugatiempreendimentos.com.br

METRO CERTO – CONSULTORIA IMOBILIÁRIA

A MEDIDA CERTA DO MELHOR NEGÓCIO IMOBILIÁRIO

Tels: 3885-3538 / 3016-9320 / 19 99711-7411 / ID 55*89*10379

Rua Estados Unidos, 385 - Parque Boa Esperança - Indaiatuba

METRO CERTO CONSULTORIA IMOBILIÁRIA

www.facebook.com/metrocertofan
www.metrocerto.com.br
contato@metrocerto.com.br

CRECI 92034

GALPÕES INDUSTRIAIS OPORTUNIDADE PARA INVESTIDOR **VENDA** DE GALPÕES JÁ **LOCADOS**. F. 99711-7411 ID: 55*89*10379

APARTAMENTO - RESIDENCIAL GRAND VILLE – AU: 63m² , 3 dorm, 1 suite, sl, coz, lavand., varanda, 1 vg– lazer completo. R$ 275.000,00

MONTREAL RESIDENCE AC:104M² e AT: 150M² - 3 dorm, 1 suite, sl ampla, wc social, coz amer., lavand., churrasq., 2 vg. R$ 450.000,00

EXCELENTE SOBRADO CONDOMÍNIO VISTA VERDE ac: 158 m² at: 175 m² 3 dorm sendo 1 suite com sacada e closet, lavabo, wc social, sl 2 amb., lavand., espaço gourmet com churr e forno, cz, quintal, 2 vg. R$ 530.000,00

CONDOMÍNIO RESIDENCIAL GIOVANNA II – AU: 60M², apto 2 dorm., 1 suite, sl, coz amer., wc social, 1 vg – R$ 275.000,00

CASA JARDIM MONTE VERDE – AC: 67M² AT: 125M², 3 dorm, 1 suíte, sl, coz amer., lavand., 1 vaga. R$ 315.000,00

CASA MORADAS DE ITAICI – AC: 70M² AT: 150M² 2 dorm. 1 suite, wc social, sl, coz., churrasq., 2 vg. R$ 350.000,00

CASA JD. ESPLANADA – AC: 180M² AT: 300M² 3 dorm., 1 suite, wc social, sl 2 amb., coz, lavand, currasq., wc ext., piscina, 2 vg. R$ 750.000,00

RESIDENCIAL JD. VISTA VERDE – AC: 188M² AT: 175M², 3 dorm., 1 suite c closet, wc social, sl 2 amb., coz amer., lavand, currasq., paisag., 4 vg. R$ 540.000,00

CONDOMÍNIO JD. DOS AROMAS – AC: 129 M² - AT: 225 M², 3 dorm., 1 suite c sacada e 2 cubas, wc social, sl 2 amb., coz., lavand, currasq., quintal amplo, 4 vg 1 cob. R$ 520.000,00

SOBRADO CONDOMÍNIO AROMAS - AC: 129 m² - AT: 225 m² 3 dorm sendo 1 suíte com sacada e duas cubas, wc social, sl 2 amb., coz, lavand., churrasq., amplo quintal, 4 vg 1 cob. R$ 520.000,00

CONDOMINIO MARIA DULCE AT: 324M² excelente localização. área de lazer completa. portaria 24hrs R$ 280.000,00

RESIDENCIAL MANTOVA – terrenos a partir de 207 m², área de lazer completa, portaria 24hs - R$ 127.000,00

OPORTUNIDADE PARA INVESTIDORES!!! LOTES EM INDAIATUBA, SALTO E ITÚ. ÓTIMO PREÇO. PARCELAMOS

ALUGA-SE TERRENO INDUSTRIAL 100.000M² AVENIDA MERCEDES BENS CAMPINAS.

ANDAR COMERCIAL NO CENTRO – EXCELENTE LOCALIZAÇÃO. SÃO 4 SALAS, RECEPÇÃO, COPA, 3 WC. R$ 3.300,00 MÊS

SALÃO NO CENTRO 700 M² R$ 12.000,00 MÊS

VENDE-SE CASA JD. PATRÍCIA – SALÃO NA FRENTE E CASA COM 3 DORM 1 SUITE NOS FUNDOS. R$ 650.000,00

ÁREA INDUSTRIAL FRENTE P RODOVIA - 200.000M² MONTE MOR – R$ 100,00 M²

OPORTUNIDADE EM CONDOMÍNIO FECHADO – TERRENOS DE 150M². ÁREA DE LAZER COMPLETA, PORTARIA 24HS – R$ 95.000,00

EXCELENTE SALÃO COMERCIAL NO CENTRO – 520M² R$ 18.000,00

TEMOS INVESTIDOR INTERESSADO EM COMPRAR GALPÕES COM RENDA EM INDAIATUBA.

CRECI 13.621
IMOBILIÁRIA CHIDO VENDE
"A Primeira Imobiliária da Cidade de Indaiatuba" 43 Anos
R. 7 de Setembro, 644 - Centro - Indaiatuba - Fone/PABX: (19) 3875-2215 / 99696-8732 - chido@terra.com.br
PLANTÃO: (19) 99698-2366 (Victor) - (19) 99966-3436 (Tika) - (19) 99115-0094 (Célia)

SE O CHIDO ALUGA, ESTÁ BEM ALUGADO

VENDO
VAN TRANSIT FORD (NOVA)
ANO 2013
COMPLETA 14 LUGARES,
TOP DE LINHA 2.900 km.
NEGOCIA TROCA:
MAIOR OU MENOR VALOR.
(19) 3875-2215 / (19) 99696-8732

SALA ALUGA

JD. MORADA DO SOL – SL00266
SALA COMERCIAL C/ 40M² E WC.
R$700,00 +IPTU

CENTRO- SL00276
SALA C/ 25M², VENTILADOR, WC E 01 VAGA.
R$ 1.100,00

CENTRO – CA02658
04 SALAS, COZ, 02 WCS, A.S, GALPÃO NOS FUNDOS E VAGA DE GARAGEM.
R$ 3.900,00+IPTU

CASA ALUGA

JD. TANCREDO NEVES – CA02568
CASA DE FUNDO (SOBRADO) 01 DOR, COZ, WC, LAVAN E VAGA P/ MOTO.
R$ 700,00 (IPTU E ÁGUA INCLUSOS)

PQ. SÃO TOMAZ DE AQUINO – CA1438
01 DOR, SALA, WC, A.S E VAGA P/ MOTO.
R$800,00

NUCLEO HAB. BRIGADEIRO FARIA LIMA – CA02616
01 DOR, SALA, COZ, 01 WC, A.S, QUINTAL SEPARADO.
R$880,00 (IPTU INCLUSO)

JD CALIFORNIA CA02601
02 DOR, COZ, WC, LAVAN + ESTACIONAMENTO QUE CABE CAMINHÃO, TRATOR, MÁQUINAS AGRÍCOLAS ETC. RUA DOMACIR STOCCO JR. 871
ALUGUEL A COMBINAR.

JD. FLORIDA- CA02669
02 DOR(01 SUITE), SALA, COZ, WC, LAVAN, QUINTAL E GARAGEM.
R$ 1.300,00+IPTU

JD. CALIFORNIA- CA02653
03 DOR(01 SUITE), SALA, COZ, A.S E 02 VAGAS.
R$1.350,00+IPTU

JD. NOVA INDAIA- CA02668
02 DOR(01 SUITE C/ ARM), WC, SALA, COZ PLAN, A.S E 02 VAGAS.
R$ 1.700,00

APARTAMENTO ALUGA

CIDADE NOVA – AP00620
02 DOR, SALA, COZ E WC
R$800,00+COND+IPTU

JD. PEDROSO- AP00564
02 DOR, SALA, WC, COZ, LAVAN E 02 VAGAS.
R$ 1.000,00+ COND+IPTU

CENTRO – AP00584
02 DOR(01 SUITE), SALA, WC, COZ, LAVAN E 01 VAGA
R$ 1.200,00 + COND

JD. JULIANA – AP00662
03 DOR, SALA, COZ, WC, A.S E 01 VAGA.
R$1.200,00+ COND+IPTU

CENTRO – AP00644
03 DOR(02 C/ ARM E 01 SUITE), C, SALA 02 AMB, COZ PLAN, SACADA, LAVAN, 01 WC EMPREGADA E 01 VAGA.
R$1.500,00+COND+IPTU

JD. PRIMAVERA
02 DOR (01 SUITE), SALA, COZ, WC, LAVAN E 02 VAGAS.
R$ 1.500,00+COND+IPTU

CASA VENDA

JD. MORADA DO SOL – CA02552
03 DOR(01 SUITE), SALA, COZ,WC, LAVAN E 02 VAGAS.
AT:125M² AC:83M²
R$265.000,00

JD. EUROPA EUROPA II- CA02671
01 DOR, SALA, COZ, WC, A.S E GARAGEM.
R$ 275.000,00 AT: 250M² AC: 65M²

JD. MORUMBI- CA02673
01 DOR, SALA, COZ, WC, LAVAN E QUINTAL.
R$ 280.000,00

V. PIRES DA CUNHA - CA02609
02 DOR(01 SUITE), SALA, COZ, WC, LAVAN E 03 VAGAS.
AT:140M²/ AC:70M²
R$300.000,00 (ACEITA PERMUTA)

JD OLINDA –CA02623
03 DOR(01 SUITE), SALA(02 AMB), COZ, WC, LAVAN, CHUR E 02 VAGAS.
R$365.000,00

JD. FLORIDA- CA02674
03 DOR, SALA, COPA/COZ, WC, LAVAN E 03 VAGAS. FUNDOS 01 DOR, SALA, COZ E WC.
R$ 480.000,00

JD. EUROPA II- CA02670
03 SUITES, SALA, COZ, WC, ESCRI, FUNDOS: A.S, WC, COZ, GARAGEM E AQUECEDOR SOLAR.
R$ 620.000,00 AT: 250M² AC:213M²

JD. AMSTALDEN RESIDENCE-CA02686
04 SUITES, SALA(02 AMB), ESCR, SALA TV, LAVA, COZ, LAVAN, PISC, FORNO C/ CHURRAS, VEST, DEPÓS E VAGAS.
R$ 1.768.000,00

APARTAMENTO VENDA

JD.MORUMBI AP00605
02 DOR, SALA, C0Z, WC, A.S 01 VAGA. ÁREA DE LAZER PORT 24 h
R$150.000,00

CARDEAL-AP00650
02 DOR, SALA, COZ, WC, A.S E 01 VAGA.
R$190.000,00

JD. ALICE- AP00669
02 DOR, SALA, COZ C/ ARM, WC, LAVAN E 01 VAGA.
R$ 220.000,00

ITAICI – AP00625
03 DOR, SALA,COZ, WC, LAVAN E 01 VAGA.
R$235.000,00

PQ. BOA ESPERANÇA- AP00649
02 DOR C/ ARM (01 SUITE), WC, SALA 02 AM, COZ PLAN, A.S, 02 VAGAS, VARAN GOURMET C/ CHUR, AQUECIMENTO Á GAS E LAZER COMPLETO
R$ 361.000,00

V. SFEIR – AP00664
02 DOR, SALA, COZ, WC, LAVAN, DESPE E 01 VAGA.
R$ 320.000,00

V. TODOS OS SANTOS- AP00644
03 DOR (01 SUITE), SALA 02 AMB, COZ, A.S, WC EMPR E 01 VAGA.
R$390.000,00

TERRENO VENDA

TERRENO JD. CALIFÓRNIA – TR00707
250m² C/ CASA NOS FUNDOS (02 DOR, SALA, COZ, WC).
RUA DOMACIR STOCCO, 869 PODE DIVIDIR.

TERRENO JD VALENÇA – TR00719
TERRENO 135M²
R$ 150.000,00

O seu imóvel está aqui!

Acesse o site e ligue grátis:

Web Site: www.furlanimoveisindaiatuba.com.br

Fone(s): (19) 3016.1636 7811.2551 - ID: 96*73671 / 9801.0265

contato@furlanimoveisindaiatuba.com.br MSN: furlanimoveisindaiatuba@hotmail.com

Oportunidade R$ 175.000,00

AP00187 – Apartamento 02 Dormitórios, Sala, Cozinha, Banheiro Social, 01 Vaga de Garagem Coberta

IMOBILIÁRIA DUARTE IMÓVEIS

CRECI 74914

RUA REMULO ZOPPI Nº 100
(em frente a praça do antiga Tejusa)

Há 50 anos no ramo imobillário em São Paulo Capital e desde 2008 em Indaiatuba

Horário de Funcionamento: de segunda a sexta das 9h às 18h e sábado das 8:30h às 12:30h

E-mail: duarteimoveisimobiliaria@yahoo.com.br
marciaduarteimoveis@yahoo.com.br

www.duarteimoveisindaiatuba.com.br

3875-7672
3016-2888
99218-4236
35*23*49255
9.7405-1651

VENDA

CH00057 – ITAICI: 2.500M² AT. 320M² AC. 3 DORMS, S/ 1 SUIT. SALA, COZ. LAVAND. WC, DISPENS. PORTÃO ELETRO. DORMT. DE EMPREG. EDICULA, PISCINA, CHURRQ. POMAR, QUINTAL, CANIL R$ 800.000,00

CH00225 – VALE DAS LARANJEIRAS: 3.100M² AT. 765M² AC. 6 DORMS S/ 3 SUITS, C/ ARMAR. HIDRO, SALA 3 AMB. COZ. PLANJ. COPA, LAVAND. WC, LAVAB. DISPENS. ESCRT. PORTÃO ELETRO. QUARTO DESPJ. AQ. SOLAR, DORMT. DE EMPREG. CASA DO CASEIRO, CAMPO DE FUT. PISCINA, CHURRQ. POMAR, ALARMES (MOVEIS PLANEJADOS) R$ 2.500.000,00

CHACARAS:

CH00216 – ALDROVANDIA: 1.000M² AT. 3 dorms, sala, cozinha, wc. R$ 380.000,00

CH00217 – MATO DENTRO: 850M² AT. 1 dorm, sala, coz. wc, churrq. pomar, varanda R$ 400.000,00

CHA0084 – VALE DO SOL: 1.000M² AT. 230M² AC. 3 dorms, s/ 1 suit. sala, coz. panj. piscina, churrq. R$ 550.000,00

CH00019 – VALE DO SOL: 1.000M² AT. 500M² AC. 4 dorms, sala, coz. lavand. wc, disp. piscina, churrq.+ wc, varanda R$ 550.000,00

CH00222 – VALE DO SOL: 1.000M² AT. 200M² AC. 3 dorms, s/ 1 suit. c/ closet, sala 3 amb. coz. planj. lavand. wc, dispens. escrt. quarto despj. dormt de empreg. churrq. area goumer R$ 580.000,00

CH00220 – TERRAS DE ITAICI: 1.000M² AT. 3 dorms, s/ 1 suit. sala, coz. lavand. wc, lavabo, campo de fut. piscina, churrq. R$ 590.000,00

CH00043 – TERRAS DE ITAICI: 1.000M² AT. 460M² AC. 2 dorms, s/ 1 suit. sala, coz. copa, wc, churrq. (toda mobiliada) R$ 585.000,00

CH00054 - VALE DO SOL: 1.000M² AT. 290M² AC. 3 dorms, s/ 1 suit. sala 2 amb. coz. lavand. wc, escrt. churrq. R$ 600.000,00 (PERMUTA)

CH00201 – REC. INT. VIRACOPOS: 1.429M² AT. 400M² AC. 5 dorms, s/ 1 suit. c/ hidro, sala, coz. planj. lavand. wc, escrt. dormt. de empreg. churrq. pomar, área gourmet R$ 650.000,00 (PERMUTA)

CH00018 – REC. DOS PASSAROS: 5.000M² AT. 700M² AC. (3 casas) duas c/: 2 dorms, wc, sala, coz. lavand, e uma c/: 3 dorms, wc, sala, lavand. ótima area de lazer c/ piscina, churrq. quadra R$ 1.100.000,00 (ACEITA 40% EM IMÓVEL)

CH00059 – ALTO DO BELA VISTA: 2.200,² AT. 450M² AC. 3 dorms s/ 1 suit. sala, coz. lavand. wc, dormt. piscina, churrq. pomar R$ 680.000,00

CH00219 – TERRAS DE ITAICI: 1.000M² AT. 225M² AC. 3 dorms, s/ 1 suit. sala, coz. amer. lavand. wc, lavabo, dispens. aq. solar, piscina R$ 680.000,00

CH00198 – REC. DOS PASSAROS: 5.000M² AT. 419M² AC. 5 dorms, s/ 3 suits, 3 salas, coz. lavand. wc, dispens. sala de jogos, piscina, churrq. R$ 850.000,00

CH00223 - MOSTEIRO DE ITAICI: 2.500M² AT. 324M² AC. 3 dorms, s/ 1 suit. sala, coz. copa, wc, lavab. campo de fut. edic. R$ 900.000,00

CH00202 - MOSTEIRO DE ITAICI: 5.000M² AT, 3 dorms s/ 2 suits, c/ closet, hidro, sala, coz. planj. lavand.wc, lavabo, dispensa, escrt. portão eletro, quarto despej. aq. solar, casa de caseiro, academia, adega, lareira, dormt. de empreg. edic. sala de jogos, campo de fut. piscina,pomar, sala de jogos, sauna, zelador R$ 2.150.000,00

LOCAÇÃO CASA

JD MORADA DO SOL (EXELENTE CASA)– 2 dorm, sala, coz, wc, lavand., garagem . R$1.100,00 C/ IPTU INCLUSO

JARDIM ALICE - 2 dorm, sala, coz, wc, lavanderia, garagem . R$1.200,00

COLIBRIS – 2 suites, lavabo, sala, coz, wc, garagem p/2 carros. R$1.450,00 + IPTU

CONDOMINIO EM FRENTE AO POLO SHOPPING – sendo 3 dorm, 1 ste, sala, coz, copa, wc social, garag p/4 carros. R$1.600,00 + COND + IPTU

PQ DAS NAÇOES – casa bem espaçosa c/ 3 dorm, 1 ste, sala, coz, wc social, edicula c/ dorm + wc, garag p/5 carros. R$1.800,00 C/ IPTU INCLUSO

JD PAU PRETO – sobrado novo prox ao centro c/ 3 dorm sendo 1 suite, coz americana, wc social, edicula com dorm, garagem. R$2.400,00

VILA RUBENS – casa otima com 3 dorm, 1 c/ suite e arm. e banheira, ar cond., sala 2 amb., coz. planejada, edicula com dorm e wc e churrasqueira. R$2.700,00

LOCAÇÃO APARTAMENTO

EDIF ALVARO LORENZETTI (PROX A RODOVIARIA)– 1 dorm, sala, coz, wc. R$900,00 +IPTU+COND

EDIF SOLAR DOS GIRASSOIS (**PROX A VILA SUIÇA**)– 2 dorm, sala, coz, wc, varanda, 1 vaga. R$900,00 +IPTU+COND

EDIF COLONIAL (BAIRRO CENTRO) – 3 dorm, 1 ste, sala , coz planejda, wc social, 1 vaga. R$1.500,00 +IPTU+COND

VILE DE FRANCE (PQ SÃO LOURENÇO)– 3 dorm, 1 ste, sala 2 amb, coz, wc, 1 vaga. R$1.700,00 +IPTU+COND

SPAZIO LIVENZA (PROX AO PARQUE ECOLOGICO) - 3 dorm c/ armarios, 1 ste, sala 2 amb, coz planejada, wc, 1 vaga. R$1.800,00 +IPTU+COND

ESTAMOS EM NOVO ENDEREÇO

CRECI: 86180-F/SP

CECON IMÓVEIS

Venda e Aluguel de Imóveis

Rua Ademar de Barros, 146 - Centro
F: (19) 3835-7243
contato@ceconimoveis.com.br
www.ceconimoveis.com.br

LOCAÇÃO

LINDO APARTAMENTO localização nobre da cidade de indaituba com 3 dormitorios, 1suite,lavanderia,cozinha, sala dois anbientes,garagem coberta para carro,piscina e salão de festa. R$1.300,00 mais encargos. Referência: AP00052

APARTAMENTO EM OTIMA, LOCALIZAÇÃO, PRÓXIMO A SAÍDA DA CIDADE DE INDAIATUBA sentido campinas e salto com 2 dormitórios, wc, cozinha, as, sala, varanda, vaga para auto. R$1400,00 Referência: AP00044

CASA NOVA NA PARTE ALTA DO BAIRRO, belo acabamento, toda com piso de cerâmica, frente com grafiato, garagem para 2 carros preparada para portão eletrônico, jardim iluminado com acendimento automático, textura na sala de TV e luz decorativa de led com acendimento automático, cozinha estilo americano com pia e gabinete, 2 quartos sendo uma suite e 2 banheiros com para-ducha, fundo coberto com pia e gabinete novos e lavanderia coberta. R$1.350 Referência: CA00133

CASA NOVA NA PARTE ALTA DO BAIRRO, belo acabamento, toda com piso de cerâmica, frente com grafiato, garagem para 2 carros preparada para portão eletrônico, jardim iluminado com acendimento automático, textura na sala de TV e luz decorativa de led com acendimento automático, cozinha estilo americano com pia e gabinete, 2 quartos sendo uma suite e 2 banheiros com para-ducha, fundo coberto com pia e gabinete novos e lavanderia coberta. R$1.350 Referência: CA00133

CASA EM CONDOMÍNIO com ótima localização com 2 dormitórios, ar condicionado, box blindex, armário na cozinha, churrasqueira, garagem para 2 autos, piscina, salão de festas. R$ 1800,00 Referência: CA00136

TERRENO COMERCIAL para locação em avenida com muito movimento. R$1.000,00 Referência: TE00012

SALÃO COMERCIAL COM 130M ,1 BANEIRO EM AVENIDA BEM MOVIMENTADA.R$1.600,00 REFERÊNCIA: SL00014

OTIMO SALÂO COMERCIAL COM 100M2 AC 2WC E ESTACIONAMENTO PARA 4 AUTOS.R$1.800,00 REFERÊNCIA: SL00013

SALÃO EM ÓTIMA LOCALIZAÇÃO COM 2 WC E COZINHA. R$ 2.200,00 REFERÊNCIA: SL00011

CASA EM ÓTIMA LOCALIZAÇÃO PRÓXIMO AS AVENIDAS PRINCIPAIS DA CIDADE E SAIDA E ENTRDA COM 2 DORMITORIOS,1 WC, SALA ,COZINHA, GARAGEM COBERTA E QUINTAL. R$ 1.300,00 REFERÊNCIA: CA00137

VENDA

UM DOS MELHORES PRÉDIOS RESIDENCIAIS DA CIDADE, com apartamento de 3 dormitórios, sendo uma suíte - faça-nos uma oferta - R$ 550.000,00 Referência: AP00034

CARLOS ALDROVANDI casa com três comodas acabados nos fundos sendo um dormitorio, wc,as,cozinha,na frente projeto para um sobrado com 2 dormitorio, wc, sala, cozinha, garagem -R$210.000,00 REFERÊNCIA: CA00086

RESIDENCIAL MONTE VERDE 3dorm, 1sùite, cozinha, wc, sala ,vaga para 2 autos. linda casa com acabamento de primeira .R$360.000,00 REFERÊNCIA: CA00070

JARDIM MARINA casa próximo ao centro 3 dorm, 1 suíte, wc, cozinha americana ,as, churrasqueira coberta ,sala ampla, garagem coberta para 2 auto. R$400.000,00 REFERÊNCIA: CA00071

SOBRADO EM BAIRRO NOBRE sendo 3 dormitorios,1 suite,sala, cozinha, vaga coberta para 4 auto R$460.000,00 .aceita permuta com chàcara em indaiatuba. Referência: CA00126

JARDIM ESPLANADA II casa nova ac190m com acabamento de primeira sendo 3 suítes, wc, lavabo, cozinha, copa, sala ampla, garagem para 3 autos R$680.000,00 Referência: CA00104

CONDOMÍNIO FECHADO sobrado novo com acabamento de primeira: 4 suítes, wc, lavabo, cozinha toda planejada, as, copa, sala dois ambientes, área de lazer com churrasqueira, vaga para três autos.R$1.200.000,00 Referência: CA00105

EXCELENTE OPORTUNIDADE chácara em monte mor com 1000 metros, ótima topografia. R$ 55.000,00 Referência: TE00008

"CONSTRUA SEU IMÓVEL – IMÓVEL PRONTO PARA MORAR, A PARTIR DE R$ 215.000,00, FINANCIADOS PELA CAIXA"

Maria Inês Imóveis
CRECI 66.311
www.mariainesimoveis.com.br

Cel.: (19) 9.9887-7771 • Tel.: (19) 3894-7878 • Fax: (19) 3894-7898
maria_britto1@terra.com.br
Av. Cel. Antonio Estanislau do Amaral, 1774 - B. Itaici - Indaiatuba

VENDE
ALUGA
ADMINISTRA

CHÁCARAS VENDE

CH2340 – Vale das Laranjeiras – 03 dorms(02 suites), sala, cozinha planejada, salão de jogos, sala de TV, escritório, piscina, Campo de futebol e Casa de Hospede..AT/3.000m².... AC/ 600m².....R$ 1.300.000,00
CH2383 – Terras de Itaici - 03 dorms(01 st), sala 02 amb, cozinha, lavanderia, piscina e churrasqueira AT 1.000m² AC/ 250m² R$ 700.000,00
CH2312 – Mosteiro de Itaici - 04 suites, sala 03 amb c/ varanda, sala de jantar, lavabo, coz. planejada, lavanderia, despensa, piscina c/churrasqueira completa, casa de caseiro, quadra de tênis, campo de Futebol, baias e poço artesiano.. AT..10.000m² AC/ 700m² R$ 1.500.000,00
CH2224 – Terras de Itaici – 03 suites, lavabo, sala 02 ambientes, cozinha planejada, piscina, churrasqueira, murada com portão eletrônico..AT/ 1.000m².....AC/ 280m²...R$ 850.000,00
CH0062 – Vale das laranjeiras – 03 dorms(01 st), lavabo, sala 02 amb, copa/cozinha com AE, piscina churrasqueira, pomar e canil.....AT/ 3.000m² AC/ 390m² R$ 900.000,00
CH2171 – Lagos de Shanadú – 04 dorms(02st), sala 03 ambientes, cozinha, despensa, lavanderia, piscina, churrasqueira e edícula nos fundos....AT/ 5.000m².....AC/ 400m².....R$ 800.000,00.
CH2358 – Mosteiro de Itaici – 03 dorms(01 st) 02 Banheiros, sala 02 ambientes, cozinha, piscina (CH com fundo para lago). AT/2.500m² AC/ 380m² R$ 900.000,00.
CH2339 – Vale das Laranjeiras – 04 dorms, sala 02 amb, cozinha, churrasqueira, piscina e mais 02 suites externas para hospede AT/ 3.000m² AC/ 400m² R$ 700.000,00
Casa Vende
CA2359 – Alto de Itaici – 04 suites, sala 03 ambs, escritório, cozinha americana, lavanderia, churrasqueira, piscina aquecida, Ar Condicionado AT/ 400m² AC/300m² R$ 950.000,00
CA2172 – Jardim Esplanada 11 – 03 suites (01 c/closet), sala 03 ambientes, lavábo, cozinha , despensa, área de serviço, piscina e churrasqueira AT/300m² AC/192m² R$ 730.000,00. Aceito terreno até R$ 250.000,00 como parte de pagamento. Casa Nova.
CA2165 – Santa Clara – 04 suites(01 master), lavábo, sala 03 ambientes, escritório, cozinha, lavanderia,piscina, churrasqueira AT/ 450m² AC/ 400m² R$ 1.950.000,00. Aceito 30% em permuta
CA0234 – Jardim América – 02 dorms(01 st), sala 02 ambs, sala de jantar, cozinha planejada, lavanderia, portão eletrônico....AT/250m AC/160m R$ 450.000,00.
CA0008 – Alto de Itaici – 03 suites, sala 02 ambientes, lavabo, cozinha, churrasqueira e piscina AT/ 300m² AC/ 280m² R$ 850.000,00. Aceita 50% em permuta.
CA0017 – GUARUJA (Enseada) – 03 suites, sala 02 ambientes, cozinha com AE, lavanderia, área de lazer completa com piscina 5 x 5 AT/ 300m² AC/ 300m² R$ 1.000.000,00.(Casa situada na Av. Atlântica. PERMUTA POR IMÓVEL DE IGUAL VALOR NO MOSTEIRO OU VALE)
CA0135 – Chácaras Areal – 05 dorms(03 sts), lavabo, sala 02 ambientes, cozinha, lavanderia, piscina e churrasqueira AT/1.000m² AC/500m² R$ 1.500.000,00.
CA2379 – Residencial Montreal – 03 dorms(01 st), sala, lavábo, cozinha , lavanderia, aq.solar, ar condicionado, garagem 04 autos AT/175m² AC/164m² R$ 590.000,00. Aceita 30% em permuta.

ÁREA – VENDE

AR0001 –Indaiatuba(estrada Indaiatuba/Itupeva) – 20 alqueires a R$ 10,00m² frente para rodovia.
AR0002 – Bairro Videira – 2 alqueires a R$ 60,00 m² Frente para Rodovia José Boldrini.

APARTAMENTO VENDE

Apto2172 – Edifício Kellen – 03 dorm(01 st), sala, cozinha e WC R$ 440.000,00
Apto0008 – Florianópolis (Itapema) - 03 dorms(01 st), sala, cozinha, lavanderia e churrasqueira na varanda AT/ 130m² R$ 420.000,00

TERRENO VENDE

TE0050 – Jardim Paradiso – 03 lotes juntos, localização privilegiada, 708m², 550m² e 420m² R$ 800,00 m²
TE1025 –Terras de Itaici – 1.000 m² R$ 250.000,00 (Troca por apartamento de igual valor)..
TE2367 – Alto de Itaici 400m² R$ 212.000,00
TE0026 – Duas Marias - 360m² R$ 390.000,00
TE0050 – Park Real - 150m² R$ 130.000,00
TE 0858 – Terra Nobre – 300m² R$ 230.000,00
TE0013 – Jardim dos Laranjais – 9.000m² R$ 400.000,00
TE0008 – Maringá 300m² R$ 210.000,00
TE0028 – Residencial Primavera (Salto) 1.000m² R$ 220.000,00
TE0043 – Vale das Laranjeiras - 2.600m² R$ 320.000,00

CASA LOCAÇÃO

CA0063 – Moradas de Itaici – 02 dorms, sala, cozinha e lavanderia R$ 1.500,00

APARTAMENTO LOCAÇÃO

Apto0041 – Vertentes de Itaici – 03 dorms(01 st), sala, cozinha, lavanderia e garagem....R$ 1.200,00 mais condomínio.
Apto 0117 - Edifício Kellen – 03 dorms (01 st), sala, cozinha, lavanderia e garagem R$ 2.200,00.

TEMOS OPÇÕES EM TODOS OS CONDOMINIOS E BAIRROS DA CIDADE. CONSULTE - NOS

CRECI: 74092
LOCALIZA IMÓVEIS 10 ANOS
Vende - Aluga - Administra
Locação: 3885-4500
Rua Padre Bento Pacheco, 801 - Centro - (esq. c/ Pedro Gonçalves) - Indaiatuba/SP

VENDAS

CASAS COM 2 DORMITORIOS

COD.205 – JD.MORADA DO SOL – R$370 MIL – 2dorms,sala,copa,coz,wc,as,varanda,quintal,2 salas comerciais,wc,garagem para 2 carros. SOBRADO.
COD.209 – PQ.DAS NAÇÕES – R$297 MIL – 2dorms,sala,coz,wc social,lavanderia,garagem.
COD.227 – JD.MORUMBI – R$370 MIL – 2sts,sala,coz,wc,lavanderia,edícula,garagem,quintal.
COD.229 – OLIVEIRA CAMARGO – R$195 MIL – 2dorms,sala,coz,wc,1 vaga de garagem coberta.

CASAS COM 3/4 DORMITORIOS

COD.318 –JD.DO VALE – R$345 MIL - 3dorms(1st),sala,coz,wc,lavanderia,garagem para 2 carros.
COD.324 – JD. BELA VISTA – R$488 MIL – 3 dorms (1st com closet), sala de estar, jantar e TV,coz, lavabo,lavanderia,wc social,garagem para 2 carros coberta e 2 descoberta.
COD.325 – JD.EUROPA II – R$510 MIL – 3dorms(1st), sala de estar e jantar,coz planejada,lavanderia,wc, edicula, quintal, portão eletrônico, garagem para 2 carros coberta.
COD.328 – VILA VERDE – R$340 MIL – 3dorms(1st),sala de estar e jantar,coz,lavanderia,wc social,garagem.
COD.332 –JD. PAU-PRETO – R$450 MIL – 3dorms (1st), sala de estar e jantar, coz. Planejada,lavanderia,wc social, varanda, edícula, churrasqueira, quintal, garagem para 2 carros.
COD.342 – PQ.DAS NAÇÕES – R$349 MIL – 3dorms(1st),sala,coz,wc,as,garagem para 2 carros.
COD.358 – JD.REGENTE – R$350 MIL – 3dorms (1st), sala, coz,wc social,as,garagem para 2 carros.
COD.371 – CIDADE NOVA R$360 MIL – 3dorms (1st), sala,coz,wc, lavanderia, churrasqueira, portão eletrônico,garagem para 2 carros.
COD.406 – PQ.INDAIA – R$380 MIL – 4dorms,sala,coz,2 wc,garagem.
COD.412 – PQ.BOA ESPERANÇA – R$450 MIL – 4 dorms(2st),sala de estar e jantar,coz,as,edicula,churrasqueira, quintal,fogão á lenha,2 vagas de garagem coberta.
COD.413 – VL SUIÇA – R$680 MIL - 4 dorms(3 sts com a/e),sala de estar,jantar e TV,coz planejada,as,dispensa,churrasqueira,aquec.solar,portão eletrônico,quintal,garagem para 2 carros.
COD.500 – JD.SANTA RITA – R$480 MIL – 5dorms,sala de estar e jantar,copa,coz,2wc,garagem para 2 carros.

CONDOMINIOS FECHADOS – CASAS E TERRENOS

CASA NO VALE DAS LARANJEIRAS DE ALTO PADRÃO 6.000,00 o m² DE ÁREA CONTRUIDA

COD.314 – VISTA VERDE – R$560 MIL – 3dorms(1st com banheira),sala de estar,coz,wc social,lavanderia,lavabo,churrasqueira,quintal,garagem para 1 carro.
COD.361 – COND.VILLAGIO DE ITAICI – R$435 MIL – 3dorms(1st),sala de estar e jantar,coz,wc,as,garagem para 2 carros.
COD.600 – COND.AMSTALDEN – R$1.500.000,00 – 6sts com a/e e ar condicionado,sala de estar,jantar e TV,copa,coz,wc,as,piscina,churrasqueira,2 vagas de garagem coberta e 2 descoberta.

TEMOS CASAS E APARTAMENTOS FINANCIÁVEIS – Consulte- nos!

APARTAMENTOS

AP.512 – VL CASTELO BRANCO - R$360 MIL - comercial – sala com 42m²,2 wc.
AP.516 – JD.MORUMBI – R$138 MIL – 2dorms,sala de estar e TV,coz,wc,as,1 vaga de garagem coberta.
AP.521 – ANDA LUZ - R$430 MIL – 3dorms(1st),sala,coz. Planejada,wc social,lavanderia,churrasqueira,2 vagas de garagem coberta.

TERRENOS

LOTES COND.QUINTAS DA TERRA COTA DE 1200 M² Á 2062M² R$ 300,00 O M²

LOTES JARDINS DOS SABIÁS DE 150M² APARTIR DE R$90 MIL COM R$10 MIL DE ENTRADA

TE.05 – JD.MARINGA – R$300 MIL – 320m²
TE.08 – TERRAS DE ITAICI – R$265 MIL – 1000m²
TE.10 – COND.MONTREAL – R$160 MIL – 150m².
TE.12 – JD.MORADA DO SOL – R$110 MIL – 125m².
TE.25 – PQ.INDAIA – R$230 MIL – 150m²,com planta aprovada para comercio,fundos e laterais fechados,garagem para 4 carros. VENDE URGENTE
TE.43 – TERRAS DE ITAICI – R$ 260 MIL -1000m².
TE.46 – COND.VIENA – R$280 MIL – 324m².

CHACARAS

COD.720 – GRANJA VOTORANTIM EM IBIUNA – R$450 MIL – 4dorms(1st),sala de estar c/lareira,sala de jantar,varanda,copa,coz americana,6wc,edicual,piscina, churrasqueira,fogão á lenha,campo de futebol,salão de jogos,garagem.
COD.743 – LARANJAIS – R$700 MIL – 2dorms,sala de estar e jantar,coz,wc social,lavanderia,deposito de bagunça,churrasqueira,portão eletrônico,aquecedor solar,poço. AT:3.000 AC:234
COD.744 – TERRAS DE ITAICI – R$1.280.000,00 – 6 dorms(2sts máster),sala de jantar,estar e TV,coz. Planejada,lavabo,wc social,lavanderia,piscina,campo de futebol,churrasqueira.
COD.746 – VALE DO SOL – R$390 MIL – 2dorms,sala,coz,wc,varanda,edícula,piscina,churrasqueira.

SITIO

SI.906 – VIDEIRA – R$53,00 m² - água corrente,10 mil pés de uva,casa,galpão.

GALPÃO

IC.01 - JD.ESPLANADA – R$1.400,000,00 – Piso inferior : 9,50x24,70 (salão),2wc(1para cadeirante),copa. Piso superior: 5salas com wc e copa.

LOCAÇÃO – CASAS C/ 3, 2 E 1 DORMITÓRIOS

CENTRO – R$3.500,00 – COMERCIAL - 4salas,recepção,2 wc(1 para cadeirante),coz,dorm de despejo nos fundos.
JD.MONTE VERDE – R$3.500,00 – 2 dorms(1st com a/e),sala,coz,copa,AS,sacada grande,cerca elétrica,piscina 7x3,5,garagem.
VALE DAS LARANJEIRAS – R$3.100,00 – 3sts,sala 3 ambientes,coz.com a/e,dispensa,dorm. de empregada com wc,garagem,local para festa.
VL.ALMEIDA – R$3.000,00 – 3dorms(1st com closet),sala de estar e jantar,coz,wc social,lavabo,lavanderia com wc,piscina,garagem.
JD.MARINGA – R$2.800,00 – 3dorms(1st) todos com a/e,sala ampla,coz.planejada,wc,lavanderia,churrasqueira,garagem,cerca elétrica,portão eletrônico.
VL.RUBENS – R$ 2 MIL – 3dorms(1st),sala,coz,wc,as,garagem.
CIDADE NOVA – R$3 MIL – COMERCIAL – 2dorms, sala, coz,wc,1 vaga de garagem.
JD.MOACYR ARRUDA – R$2MIL – 2dorms,sala ampla,coz,2 wc social,lavanderia,garagem para 4 carros. Edícula: 2dorms,wc,varanda ampla.
JD.RENATA – R$1.800,00 – 3dorms(1st),sala,coz,wc,lavanderia,quintal,garagem.
VL TODOS OS SANTOS – R$1.700,00 – 2dorms(1st),sala, coz,wc,quintal,garagem.
JD.REGENTE – R$1.700,00 – 3dorms,sala de estar e jantar, coz, lavabo, wc, churrsaqueira, portão eletrônico,garagem para 2 carros. .SOBRADO
JD.AMERICA – R$1.600,00 – 3dorms(1st),sala,coz,copa,edícula,wc,churrasqueira,garagem para 2 carros.
PQ.DAS NAÇOES – R$1550,00 – 3dorms, sala, coz, wc, quartinho nos fundos,garagem.
JD.DOS COLIBRIS – R$1.500,00 – 2 dorms, sala, coz, wc, lavanderia.
JD.MORADA DO SOL – R$1.450,00 – 2dorms,2wc,sacada grande,sala,coz,lavanderia com wc,garagem para 2 carros. .SOBRADO
JD.MORADA DO SOL – R$1.400,00 – 3 dorms, sala, coz, wc, garagem para 4 carros.
JD.DO VALE – R$1.300,00 – 2 dorms,sala,coz,wc,garagem.
JD.SANTA CRUZ – R$1.200,00 – 2 dorms, sala, coz, wc, garagem.
JD.MORADA DO SOL – R$1.200,00 – 2dorms,sala 2 ambientes, coz, 2 wc, lavanderia, garagem. SOBRADO.
JD.ITAMARACÁ – R$1.100,00 – 1dorm grande,sala grande ,coz,lavanderia,quintal,garagem para 2 carros.
Vl. VITORIA – R$1.000,00 – kitnet com garagem e mobília.
CENTRO – R$1.000,00 – dorm, sala, coz, 2 wc - COMERCIAL
VL.ALMEIDA – R$900,00 – 1dorm, sala, coz, wc, quintal, garagem.
PORTAL DO SOL – RS 850,00 – 2 dorms, sala, coz, wc, entrada p carro.
JD. MORADA DO SOL – R$800,00 – 1dorm,1 quartinho, sala, coz, wc, as, entrada para moto.
JD. MORADA DO SOL – R$750,00 – dorm,coz,wc,entrada p carro.
JD.MORADA DO SOL – R$700,00 – 1 dorm, sala, coz, wc, entrada para moto.
JD.MORADA DO SOL – R$600,00 – 1 dorm, coz, wc, garagem.

APARTAMENTOS

JD.PEDROSO – R$900,00 – 2dorms,sala,coz,wc,1 vaga de garagem.
CECAP – R$970,00 – 2dorms,sala em L,coz,as,wc,1vaga de garagem
PQ.SÃO LOURENÇO – R$1.100,00 – 2 dorms, sala, coz, wc,1 vaga de garagem.
VL.M. HELENA – R$1.200,00 – 3 dorms , sala, coz, wc, as, garagem.
CIDADE NOVA – R$1.200,00 – 2 dorms,sala,coz,wc,1 vaga de garagem.
CIDADE NOVA – R$2.000,00 – 3dorms(1st),sala,coz com a/e,wc,as com wc,2 vagas de garagem.
CENTRO – R$2 MIL – 3dorms(1st),sala 2 ambientes,coz planejada, 2 wc social, dispensa, 2 vagas de garagem.
CIDADE NOVA – R$2MIL – 3dorms(1st) com aramarios,sala,coz com a/e,wc,as com wc,2 vagas de garagem.

CHACARAS

VALE DAS LARANJEIRAS – R$4.500,00 – 3dorms(2st e 1 com closet), wc social, sala 2 ambientes com lareira, copa, coz, lavanderia, wc, sacada, churrasqueira, piscina.

SALÃO

JD.MORADA DO SOL – R$900,00 – 30m²,wc,bancada com armários e espelho.
JD.MORADA DO SOL – R$1.000,00 – 100m²
VL.GIORGINA – R$1.500,00 – 60m² + 20m²,wc.
JD.DOS COLIBRIS – R$1.500,00 – 80m²,com 2wc e duas portas de entrada.
JD.DO VALE – R$1.700,00 – 80m²,wc,copa.
JD.MORADA DO SOL – R$1.900,00 – 100m²,2 wc,piso frio.
JD.MORDA DO SOL – R$2.500,00 – 90m²,wc.
JD.REGINA – R$2.500,00 – 30m²,wc,área livre grande
CENTRO – R$2.500,00 – 60m²,coz,escritório,2 wc,porta de vidro.
CIDADE NOVA – R$3.500,00 – vidro na frente,wc.

SALAS

JD.MORADA DO SOL – R$700,00 – 40m²,pia,wc.
JD.MORADA DO SOL – R$900,00 – 60m²,pia,wc.
JD.MORADA DO SOL – R$1.200,00 – 100m²

GALPÃO

JD.SANTA RITA – R$4.400,00 – galpão com 219m²,escritório,4wc.

www.localizaimoveis.net com fotos de imóveis para venda

Mantova Residencial – O empreendimento encontra-se registado no cartório de registro de imóveis de Indaiatuba/SP sob nº R3/77164 de 07 de Maio de 2014. Perspectivas meramente ilustrativas – incluem elementos paisagísticos, mobiliário urbano e objetos de decoração. Projeto sujeito a alterações sem prévio aviso. O paisagismo nas perspectivas é ilustrativo e o seu pleno desenvolvimento necessita de um período de tempo que varia de acordo com as espécies, o clima e a manutenção, esta última sob responsabilidade da Associação dos Moradores, após a entrega do empreendimento. O empreendimento será entregue como indicado no contrato de compra e venda. Exsa Desenvolvimento Urbano - Av. Engº Fabio Roberto Barnabé, 1222, Chácaras Anna, Indaiatuba/SP - Tel. (19) 3825-2340.

RESIDENCIAL IMÓVEIS

COMPRA - VENDA - ALUGA - ADMINISTRA

Fones: (19) 3935-1372 / 3016-1355 / 9205-4322 / 9752-2170 / 9763-8709 / ID: 97*149480

R. João Martini, 1958 - Jd. Morada do Sol - (Próx. ao Cristo) - Indaiatuba residencial.imoveis.indaia@gmail.com

TERRENOS

SALTO – a partir de 300m² Em loteamento fechado – Estrada do Lajeado (Concrebase) OPORTUNIDADE – **R$75.000,00** – 50% de entrada + parcelas. Aceitamos carro no negócio.

CASAS LOCAÇÃO

JD. MORADA DO SOL – 3 cômodos s/ garagem, imóvel novo – R$750,00.

CASAS VENDA

PQ. DAS NAÇÕES – 2 D., sala, cozinha, WC – R$170.000,00.

JD. MORADA DO SOL – 3 cômodos na frente e 2 no fundo – ótimo para locação – R$165.000,00.

JD. HUBERT – 2 D., sala, cozinha, garagem para 2 carros - próximo ao Parque Ecológico – R$ 270.000,00

JD. PAULISTA - 2 D., sala, cozinha, WC – R$ 250.000,00

LAURO BUENO – 2 D., sala, cozinha – aceita permuta, WC – R$220.000,00

Oliveira Camargo – 2 D., sala, cozinha, WC – R$130.000,00

CHÁCARAS

RECANTO VIRACOPOS – Chácara com casa, 2 D., sala, WC, cozinha, 1000m² - R$1100,00 aluguel / R$330.000,00 venda.

INDAIATUBA – 37.000 m² com casa e piscina, água no fundo – aceita imóvel - R$650.000,00.

PRÓX. AO VALE DO SOL - 2.500m² Faz permuta com imóvel.

SALTO – 1.000m² - Com água e energia, próx. à Pista de Motocross e à 600m do Pesqueiro Micai – R$70.000,00 – Aceita carro no negócio. Agende uma visita!

SÍTIOS e FAZENDAS

Temos sítios em Elias Fausto, Salto, Cardeal, Capivari e Monte Mor e outras regiões- fazenda: no Paraná e Minas Gerais.

Temos áreas industriais já aprovadas com excelentes preços, consulte-nos.
F: 3016-1355 / 9 9205-4322 / 9 9752-2170 / 9 9763-8709 / ID: 94*2168
CRECI 117437 CRECI 87510

PREDIAL IMÓVEIS

CRECI 55.882

Negócios Imobiliários

Fone: (19) 3017-0455
Plantão: (19) 99762-7997

Rua José Estanislau Ambiel, 995 - Jd. Morada do Sol
E-mail: predialimoveis@uol.com.br

CASAS - VENDE-SE

JD.ALICE. 02 DORMITÓRIOS (01 SUÍTE) – SALA- COPA – COZINHA –WC SOCIAL- LANDERIA – ABRIGO NOS FUNDOS – GARAGEM P/02 AUTOS – LOCALIZAÇÃO PRIVILEGIADA. OPORTUNIDADE ÚNICA!! **VALOR: APENAS: R$290.000,00 AC. FINANC. F=3017-2608/99762-7997/3935-3294 CORRA!!**

M.SOL-RUA-23 BELÍSSIMA CASA COM 02 DORMITÓRIOS SENDO 01 SUITE, SALA, COZINHA, WC SOCIAL, LAVANDERIA, GARAGEMP/02 AUTOS EM ESTRUTURA P/ SOBRADO.VALOR: IMPERDÍVEL!1 **APENAS: R$260.000,00 AC.FINANCIAMENTO F=19-3017-2608/99762-7997/3935-3294 CORRA!!**

M.SOL-RUA-20. BELÍSSIMA E NOVÍSSIMA CASA COM 02 DORMITÓRIOS SENDO 01 SUITE, SALA, COZINHA, WC SOCIAL, LAVANDERIA, EM ABRIGO COBERTO, GAR. P/02 AUTOS EM ESTRUTURA P/ SOBRADO. **VALOR: IMPERDÍVEL! APENAS: R$280.000,00 ACEITA FINANCIAMENTO F=19-3017-2608/99762-7997/3935-3294 ACEITA LOTE NO NEGÓCIO, ESTUDA PARCELAMENTO DIRETO COM O PROPRIETÁRIO COM 50% DE ENTRADA. CORRA!!**

M-SOL-RUA-77. PROX. AO PQ ECOLÓGICO - 01 DORMITÓRIOS, SALA, COZINHA, WC - LAVANDERIA E QUINTAL LIVRE NA FRENTE - ENTRADA P/ VÁRIOS CARROS – **APENAS: R$185.000,00 ACEITA FINANC OU ½ LOTE NO BAIRRO. NAIR MARIA SALTO. SP. F=19-3017-2608/99762-7997/3935-3294 CORRA!!**

M.SOL-RUA-74 - SOBRADO COM 02DORM- WC E LAV NO PAVIMENTO SUPERIOR E. SALA-COPA-COZ-E ÁREA DECHURRASCO E GARAGEMP/VARIOS AUTOS NO PAVIMENTO INFERIOR. DOCUMENTADA. **ACEITA FINANCIAMENTO F: APENAS: R$230.000,00 F=19-3017-2608/99762-7997/3935-3294 CORRA!!**

M.SOL-RUA-81 - CASA EM LOTE DE 250M² C/ 03 DROMITÓRIOS (01 SUITE) WC SOCIAL. LAVANDERIA, GARAGEM P/ 02 AUTOS +EDICULA NOS OS FUNDOS COM 03 COMODOS E WC, DOC OK. **VALOR: APENAS: R$350.000, 00.ACEITA LOTE NO NEGOCIO OU FINANC. F=19-3017-2608/99762-7997/3935-3294**

CASAS ALUGA

RUA-10 03 DORM (01 SUITE) WC SOCIAL E SACADA NO PAV. SUPERIOR E: SALA - COZ –LAVABO – LAVANDERIA - COBERTA E GARAGEM P/02 AUTOS NO PAVIMENO INFERIOR. **VALOR: R$1.400,00. + IPTU. F=19-3017-2608/99762-7997/3935-3294**

RUA-21 02 DORM (01 SUITE) - SALA - COZ – WC SOCIAL- LAVANDERIA +UM QUARTO C/ WC NOS FUNDOS E GARAGEM. **VALOR: R$950,00. + IPTU. F=19-3017-2608/99762-7997/3935-3294**

RUA-79 - 02 DORMITÓRIOS, SALA, COZINHA, WC SOCIAL, GARAGEM (CARRO PEQUENO) **VALOR: R$750,00 S/IPTU**

CECAP –II RUA-10 PRÓXIMO AO BANCO DO BRASIL.01 DORMITÓRIO-SALA/COZINHA CONJUGADAS-WC SOCIAL – LAVANDERIA –DISPENSA E GRAGEM PARA V/AUTOS + 01 DORMITÓRIO-SALA-COZINHA E WC NOS FUNDOS. **TUDO POR: R$1400,00. F=19-3017-2608/99762-7997/3935-3294.CORRA!!**

TERRENOS-VENDE-SE

M. SOL ½ LOTE 125M² 133.000 LINDÃO. **F =19-3017-2608/99762-7997/3935-3294 CORRA!!**

NAIR MARIA –SALTO SP 180M² **APENAS R$105.000,00 F=19-3017-2608/99762-7997/3935-3294 CORRA!!**

CHÁCARAS-VENDE-SE

RECANTO C. INT VIRA COPOS. CHÁCARA COM 1000M² - CASA DE 04 CÔMODOS- PISCINA ETCT... TROCA POR CASA EM INDAIATUBA. **F=19-3017-2608/99762-7997/3935-3294. VALOR: 440.000.00 ACEITA TROCA C/ CASA.CORRA!!**

CARDEAL. SP. 1000M² - CERCADA – POÇO ARTESIANO COMUNITÁRIO A 05KM DO CENTRO.DOCUMENTAÇÃO: CONTRATO DE COMPRA E VENDA. **VALOR: R$55.000,00 + PARCELAS DE R$600,00 P/MÊS. F=19-3017-2608/99762-7997/3935-3294 CORRA!!**

ELIAS FAUSTO SP. 3.600M² - CASA NOVA AVARANDADA DE 04 CÔMODOS E A´REA DE CHURRASCO- GALINHEIRO- JARDIM-POÇO – LUZ DOC: CONTRATODE COMPRA E VENDA. **VALOR: R$390.000,00. ACEITA CASA EM INDAIATUBA. F=19-3017-2608/99762-7997/3935-3294 CORRA!!**

SALTO SP. BAIRRO CONQUISTA. 2500M² CASA GRANDE E AVARANDADA C/ 02 DORMITÓRIOS, DIVERSAS ÁRVORES FRUTÍFERAS, GALINHEIRO, VISTA PANORÂMICA DO LOCAL. **R$ 430.000,00 ACEITA CASA EM INDAIATUBA.**

SÍTIO –VENDE-SE/TROCA

E.FAUSTO SP. 01 ALQUEIRE, CASA DE 03 DORMITÓRIOS –RICO EM ÁGUA, POMAR, PASTO, A 03 KM DO CENTRO. **APENAS: R$600.000,00. ACEITA CASA EM INDAIATUBA NO NEGÓCIO. F=19-3017-2608/99762-7997/3935-3294 CORRA!!**

SÍTIO EM RIBEIRÃO GRANDE SP- 04 ALQUEIRES- 02 CASAS SIMPLES DE 04 CÔMODOS CADA UMA, PASTO, LAVOURA, DIVERSAS ÁRVORES FRUTÍFERAS, 02 TANQUES COM PEIXES ABASTECIDOS COM ÁGUA DE MINA EM FORMA DE BICA, BOSQUE, GALINHEIRO, TOPOGRAFIA MISTA (PLANALTOS E ONDULAÇÕES), PLANTAÇÃO DE EUCALIPTOS NA CABECEIRA. A 06 KM DO CENTRO **VALOR: 240.000,00 ACEITA CASA OU LOTE EM INDAIATUBA. OU 50% DE ENTRADA E PARCELAMENTO DA DIFERENÇA. F= 19-3017-2608 / 3935 -3294 /99762-7997**

VERIFIQUE OUTRAS OPÇÕES E FOTOS NO FACEBOOK- PREDIALIMOVEIS

EXIJA A CREDENCIAL DO SEU CORRETOR!

AINI

VidaLuz

Materiais para Construção

"Aqui a gente negocia"

10x Bradesco 48x VISA 10x

Rua Antônio A. Rossi, 648 (rua 80)
Jd. Morada do Sol - Indaiatuba
19 3935-1939 / 3935-2864

Av. Cel. Antônio E. do Amaral, 1551
Itaici - Indaiatuba
19 3894-8200 / 3894-7859

www.lojavidaluz.com.br

QUINZENA DO MATERIAL BÁSICO

COLUNA 4 F 5/16 A PARTIR DE R$ 9,35 MT

BLOQUINHO 11,5X14X24 R$ 449,90

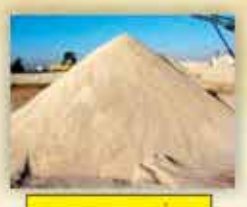

CARGA AREIA MÉDIA R$ 349,90

HIDRÔMETRO R$ 88,90

CARGA DE PEDRA 1 R$ 420,00

SARRAFO 5CM R$ 3,10 PÇ 3M
SARRAFO 10CM R$ 6,20 PÇ 3MT
TABUA 20CM R$ 11,20 PÇ 3MT
TABUA 25CM R$ 12,40 PÇ 3MT

TIJOLO COMUM R$ 259,90

TELHA ROMANA/PORTUGUESA R$ 899,90

TODA FERRAGEM ARMADA DA SUA OBRA; SAPATAS VIGAS, BROCAS E COLUNAS

VEDATOP®
REVESTIMENTO IMPERMEABILIZANTE, DE BASE ACRÍLICA, CONTRA INFILTRAÇÕES

Creci 24350PJ

Negociações imobiliárias

Venda, Locação e Administração

Tel: 19 3016-3132
Cel: 19 7809-8828
ID: 688*21768
Rua Tuiuti, 620 - Sala 6
Cidade Nova I
selma@negociacoesimobiliarias.com.br
www.negociacoesimobiliarias.com.br

LOCAÇÃO

Casa Condomínio Vila das Palmeiras - 2 dorm. sala cozinha, área de serviço, entrada para 2 carros, salão de festas, piscina. R$ 1.300,00 + Cond. + IPTU

Sobrado Locação comercial Centro próximo ao HAOC - sala, cozinha, área de serviço, 04 dorm. R$ 3.500,00 + IPTU

Apartamento Torres da Liberdade 3 dorm. sendo 01 suite 02 dorm com armários planejado, sala dois ambientes,cozinha com armários planejado área de serviço, área de lazer com piscina, ofurô, churrasqueira. R$ 1.800,00 + Cond + IPTU

Salão Jardim Hubert bem próximo ao Parque Ecológico. R$ 2.000,00 + IPTU

Kitnet bem próximo ao Polo Shopping Indaiatuba, com 01 garagem á partir de R$ 750,00 + Cond + IPTU

VENDA E LOCAÇÃO

Sobrado para Venda e Locação Centro -Térreo 03 sala bem espoçosa, 02 wc, Superior 05 sala, 02 wc. ótima localização. Venda R$ 1.600.000,00 Locação R$ 8.000,00

VENDA

OPORTUNIDADE!!! APARTAMENTO PREMIUM RESIDENCE Apartamento 3 dorm. sendo 2 suítes, sala, cozinha, área de serviço, sacada com churrasqueira. - Piscina adulto e infantil - Playground - Fitness - Espaço Gourmet - Salão de festas adulto e infantil - Pergolados - Salão de jogos - Quadra esportiva - Churrasqueira com forno de pizza - LAN House. Entrega em ABRIL 2015 valor R$ 120.000,00 assume o financiamento.

Apartamento para Venda Place View Jardim Pau Preto Indaiatuba Apartamento 3 dorm sendo 01suíte,sala, cozinha, área de serviço, sacada com churrasqueira, salão de festas no condomínio R$ 500.000,00

Apartamento Vitória Jd. Pau Preto Indaiatuba Apartamentos 3 dorm. sendo 01 suíte, sala dois ambientes, cozinha, área de serviço, salão de festas e piscina . R$ 435.000,00

Casa Jardim Morada do Sol AT 360 M² AC. 180 M² Casa 2 dorm, sala, cozinha, área de serviço. R$ 280.000,00

Sobrado para Venda Condomínio Montreal - Sobrado AT 150 AC.152,5 3 dorm sendo 3 suíte, sala, cozinha área de serviço, churrasqueira, piscina salão de festa, playground. R$ 626.000,00

Sobrado para Venda Jd. Esplanada II - Sobrado AT. 300m² AC. 192M² 3 dorm sendo 1 suíte, sala, cozinha, área de serviço, piscina, garagem coberta para dois carros, entrada para 2 carros. R$ 790.000,00

CRECI 11.875

IMOBILIÁRIA MARISOL

COMPRA - VENDE
ALUGA - ADMINISTRA

Tels.: (19)
3935-1142 - 99113-7429 - 7812-9355
E-mail: imobiliaria-marisol@hotmail.com

Rua João Martini, Antiga R. 71 (Esq. com R. José de Campos, 930) - Jd. Morada do Sol

LOCAÇÃO

Casa Jd. Morada do Sol - 1 dormitório, sala, cozinha, garagem independente R$ 800,00.

Apartamento Jd. Hubert - 1 dormitório, sala, cozinha, vaga p/ moto R$ 1000,00 c/ água, luz e iptu incluso.

Casa Jd. Colibris 2 dormitórios, sala, cozinha, wc, garagem, independente R$ 1000,00.

Sobrado Jd. Morada do Sol - 2 dormitórios, 2 wc, sala, cozinha, garagem R$ 1100,00.

Casa Jd. Morada do Sol - 2 dormitórios, sala, cozinha, wc, garagem, casa nova R$ 1150,00.

CASAS PARA VENDA

Jd. Monte Verde R$ 260.000 - Sobrado com 2 dormitórios, sala 2 ambiente, cozinha, wc, área de serviço, garagem para 3 carros, Documentação ok, aceita financiamento, aceita troca por chácara em condomínio em Indaiatuba.

Jd. Colibris R$ 250.000 á vista ou R$ 180.000 e transfere dívida - Casa com 2 dormitórios, sala, cozinha, wc, garagem para 3 carros, e espaço para construir. Aceita troca por apartamento ou terreno em Indaiatuba

TERRENOS PARA VENDA

Jd. Eucaliptos 200m² - **R$ 68.000.**
Jd. Nair Maria 180m² - **R$ 75.000.**
Jd. Império 218m² - **R$ 80.000 + parcelas.**
Monte Carlo 150m² - **R$ 83.500**
Jd. Morada do Sol - 125m² - **R$ 85.000.**
Jd. Colibris 150m² - **R$ 110.000**
Jd. Morada do Sol 125m² - **R$ 110.000.**
Jd. União 150m² - **R$ 112.000.**
Itaici 250m² **R$ 130.000.**
Jd. Bela Vista 425m² - **R$ 230.000.**
Jd. Esplanada 341m² - **R$ 230.000.**

CHÁCARAS e SITIO PARA VENDA

Chácara em Elias Fausto com 1500m² - **R$ 75.000.**
Chácara em Elias Fausto com 2000m² - Com casa, falta acabamento – **R$150.000.**
Chácara no Fogueteiro com 1000m², bem plano – **R$ 195.000.**
Sítio em Elias Fausto com 32.000m² - Formado com casa grande, casa de caseiro, piscina, pomar, pasto, campo, água nos fundos, aceita imóvel em Indaiatuba, casa ou chácara.

VENDO

Lote residencial Jd. Colonial
150 mts, ótima localização.
R$ 155.000,00

Imóvel excelente localização comercial
com salão de 125 mts no piso inferior
e casa com 02 dormit./ sala/
cozinha planejada, garagem p/ 1 carro
no piso superior.
Excelente para investimento.
R$ 350.000,00

Chácara de 20 mil m², com lago - linda.
R$ 360.000,00

Creci 128876

19 3318-1559 - 99394-5031 - 99123-4270

www.centergasindaiatuba.com.br

CENTER GÁS

Qualidade, Segurança, Rapidez!

3935-2377
0800 772 3777

Pague em casa com os cartões

VISA MasterCard elo ASPMI

Recorte e Apresente este anúncio

R$ 3 reais desc. no gás + um brinde
ATÉ 15/02/15 - NÃO CUMULATIVO

R$ 3 reais desc. no gás + um brinde
ATÉ 15/02/15 - NÃO CUMULATIVO

Atrios Imóveis
Certeza de bons negócios
CRECI:122.978
(19) 3017.6659 / 97*126048
99301.7320 / 99758.1971
atriosimoveisoficial 1999301.7320
Compra - Venda - Permuta - Locação
www.atriosimoveis.com

LOCAÇÃO

R$ 1.300,00 Jd. Paulista: 2 dormitórios, sala cozinha, wc. Garagem para 2 autos.
R$ 750,00 Morada do Sol: 1 dormitório com suíte, cozinha e lavandeira, entrada p/ vários carros (independente).

TERRENOS

R$ 95 mil Salto Jd. Panorama: lote de 150 m².
R$ 360 mil Av. Ario Barnabé: Lote comercial com 250 m².
R$ 40 mil + parcelas Salto Laguna: lote de 170 m². (Aceita carro na entrada)
R$ 75 mil Salto Jd. Laguna: lote de 170 m².
R$ 85 mil Monte Carlos: lote de 150m².

VENDAS

R$ 150 mil Camargo Andrade: Casa da frente 2 dormitórios com suíte, sala e cozinha. Fundos 1 dormitório com wc. (Precisa de reforma)
R$ 212 mil Morada do Sol: 1 dormitório com suíte, sala e cozinha conjugada, entrada p/ vários carros, Aceita financiamento.
R$ 235 mil Morada do Sol: 3 dormitórios, sala, cozinha, wc, lavanderia, garagem para 2 carros. Aceita Financiamento.
R$ 250 mil Morada do Sol: 2 dormitórios, sala, cozinha, wc, garagem. Aceita Financiamento.
R$ 250 mil Jd. Primavera: 1 dormitório, sala e cozinha. Excelente Localização.
R$ 260 mil Morumbi: 2 dormitórios, sala cozinha e wc, Aceita Financiamento.
R$ 180 mil Salto Jd. Rondon: 2 dormitórios, sala e cozinha, Aceita financiamento.
R$ 375 mil Jd. Colonial: Linda casa, 3 dormitórios 1 suite, wc social, sala e cozinha, garagem para 2 autos com área de churrasco Aceita Financiamento.
R$ 350 mil Jd. Valença: Linda casa, 3 dormitórios 1 suite, wc social, sala e cozinha, garagem para 2 autos, área de churrasco. Aceita Financiamento.
R$ 600 mil Cidade Nova I: Excelente casa com 3 dormitórios sendo 1 suite, sala copa e cozinha, lavanderia, piscina garagem para 2 carros (Aceita permuta por chácara).

REDE GARCIA IMOBILIÁRIA
Av. Conceição, 1718
Vl. Maria Helena
GARCIA Rede Imobiliária
CRECI: J23213
www.redegarcia.com.br
VENDAS, LOCAÇÃO E ADMINISTRAÇÃO
CADASTRE SEU IMÓVEL CONOSCO E GARANTA AMPLA DIVULGAÇÃO
(19) 3392 - 0333
contato@redegarcia.com.br

NOBRE FUNDAÇÕES & ESCAVAÇÕES
Aberturas de Estacas, Brocas, Baldrames, Tubulações e Piscinas, etc...

Geraldo Ramos
Gerente Operacional
ID 92*184189
(11)97551 - 3797
Marcia Mendes
Engenheira Civil
CREA 5061461320
ID 92*182479
(11)99772 - 4256
você PROJETA, a gente SUSTENTA
mendesvillegas@uol.com.br
Empresa registrada Junto ao CREA Sobre Nº 1959171

BP
Construções
Rubens
(19) 99926-8333 Vivo
(19) 99477-8563 Claro
(19) 7828-5263
Nextel ID 94*56175
(19) 7828-5252
Nextel ID 94*56174
bp_construcoes@hotmail.com

INICIE UM NOVO ANO
FALANDO INGLÊS
MATRICULE-SE NA BC ENGLISH
Happy New Year
AULAS DAS 7:00 ÀS 21:00HR
AULAS 5 VEZES POR SEMANA, 50 MINUTOS POR DIA
MÉTODO DE CONVERSAÇÃO
RODÍZIO DE PROFESSORES
BC ENGLISH SCHOOL
2516.0420
bcenglish.com.br
NOVO ENDEREÇO:
Telefone: (19) 2516-0420
Rua 13 de Maio, 1739
Facebook.com/bcenglishschool

24 SABORES
2 litros
PREÇO VAREJO R$14,90
PREÇO ATACADO R$ 11,90 unid.
BOM BOM NO PALITO
Sensação
Super Barrita
Trufado Amendoim
PREÇO VAREJO R$ 3,40
PREÇO ATACADO R$ 2,50 unid.
Clássico
PREÇO VAREJO R$ 3,40
PREÇO ATACADO R$ 2,50 unid.
AVELÃ
PARÇADINHO
COCO
PREÇO VAREJO R$ 2,70
PREÇO ATACADO R$ 1,90 unid.
APROVEITE A PROMOÇÃO, PREÇO DE ATACADO EM QUALQUER QUANTIDADE!

ATACADÃO DE SORVETES
eskimó SORVETES
(19) 3394 - 4454
Av. Ário Barnabé, 99
Próx. ao Habib's.
Los Palitos Mexicanos

ESTANKE
IMPERMEABILIZANTES & CIA

Soluções contra umidade

NOVO PRODUTO

Com produtos de alta qualidade e uma equipe técnica especializada, trazemos para você o que há de mais eficaz para prevenção e solução de problemas com umidade em sua residência.

ELASTEQ LAJES

O Elasteq Lajes é uma membrana líquida elástica ideal para isolamento de lajes e telhados, criando um revestimento durável, forte, impermeável e respirável.

venha nos conhecer!

AV VISCONDE DE INDAIATUBA, 312 • INDAIATUBA/SP • (19) 3885-3811

Xixi Toys Sanitário Canino
R$29,90

4 latas
qualquer sabor

Faro
TopCat
Sabor e Vida

R$10,00

*Promoção válida apenas para 3 unidades da mesma apresentação.

*Promoção válida enquanto durar o estoque.

Caminhas e colchonetes
a partir de R$32,90

Sachê
Sabor e Vida Gato
R$1,09

Sachê
Sabor e Vida Cão
R$1,59

Antiparasitário Revolution
3 unidades com
15% de desconto*

Tels.: 3329-6530

Entrega em toda Indaiatuba

Av. Eng. Fabio Roberto Barnabé, 4181 - (próx. ao Barco) - Pq. Ecológico

rogane.com.br
Rua 11 de Junho, 1264
Centro - Indaiatuba/ SP
(19) 3834.7303
LOJA CLIMATIZADA
Listas de Presentes
casamento - chá de cozinha - chá bar - bodas ...
E
Temos convênio com Estacionamento
Rua Ademar de Barros - ao lado do KIDO motos
Rogane
CASA
NOVO ESTILO, NOVO CONCEITO.

Posto Autorizado
VDO
SCANIA
VELO AUTO
TACÓGRAFOS
Aferição, Manutenção e venda
de Tacógrafos em geral
(mecânico, eletrônico e digital)
Em breve Posto de ensaio
credenciado ao Inmetro
(19) 3816-1165
Rua Prata, 353 - Distrito Indl. Jóia
Indaiatuba-SP - veloauto@veloauto.com.br

CENTRO DE TREINAMENTO TOQUINHA DA RAPOSA

Escola de futebol oficial do Cruzeiro

Coordenação Professor Zeca - Educando através do Esporte

"10 ANOS DE PROFISSÃO PROFESSOR ZECA"

CUP DE FUTEBOL 2013

Profº Jean, Técnico Adilson Batista, Profº Zeca

RESPONSABILIDADE SOCIAL

MINEIRÃO 2013

PAI E FILHO

CUP DE FUTEBOL 2014

Marcelo, jogador Ricardinho e Prof. Zeca

INAUGURAÇÃO 2010

ESTÁDIO REI PELE

MEMORIAL REI PELE

3 a 17 anos masculino e feminino

Profs. capacitados para atender os alunos

Treinos manhã, tarde e noite

Treinamento de goleiros

Locação de Campos Society (Grama Holandesa)
Iluminação de campo diferenciada, serviço de bar e lanchonte c/ churraqueira, garanta já seu horário!

Fone: 3016-6868 | Cel. 99112-6333
Rua Ivan Roberto Canavezi, 215 - Jardim Regina

Acesse nossa página /cruzeiro.indaiatuba

www.cruzeiroindaiatuba.com.br

INDICADOR COMERCIAL E PROFISSIONAL

Advogado

Advogado

Advogado

Agropecuária

Agropecuária

Assessoria Contábil e Empresarial

Água e Gás

Auto Escola

Auto Escola

Auto Mecânica

INDICADOR COMERCIAL E PROFISSIONAL

Beleza

Celular

Centro Automotivo

Comida Japonesa

Cópias

Decorações

Decorações

Dentista

Educação Infantil

Elétrica

Eventos

Fotografia

INDICADOR COMERCIAL E PROFISSIONAL

Ferro Velho

Imobiliária

Jóias

Lanches

Lavanderia

Moda Feminina

Moda Feminina

Padaria

Papelaria

Pet Shop

Poços Artesianos

INDICADOR COMERCIAL E PROFISSIONAL

Pousada Litoral Norte

Projetos

Restaurante

Restaurante

Restaurante

Restaurante

Segurança Patrimonial

Telefonia Digital e Internet

Tintas

Veterinária

Vidros e Esquadrias

EMPREGOS

Mantenha seu cadastro atualizado em nosso site: www.globalempregos.com.br

Você poderá visualizar a vaga de interesse e candidatar-se à ela conforme código mencionado abaixo.

AJUDANTE GERAL – Código 10530: Ensino Fundamental completo. Não é necessária experiência na função. Residir em Indaiatuba.

ALMOXARIFE – Código 13830: Ensino Médio completo. Experiência na função. Desejável curso de empilhadeira.

ANALISTA DE CONTAS A RECEBER JR. – Código 12248: Desejável formação superior completa. Experiência na função. Residir em Indaiatuba ou Salto.

ANALISTA DE DEPARTAMENTO PESSOAL – Código 13182: Formação superior completo. Experiências em folha de pagamento, benefícios, etc. Residir em Indaiatuba ou Salto.

ANALISTA DE EXPORTAÇÃO – Código 13893: Graduação em Comércio Exterior, Administração ou áreas afins. Experiência em todo o processo de exportação. Residir em Indaiatuba ou Salto.

ANALISTA DE TREINAMENTO E DESENVOLVIMENTO – Código 13127: Graduação completa. Experiência em realização de treinamentos e programas de integração. Residir em Indaiatuba ou Salto.

ASSISTENTE ADMINISTRATIVO – Código 12417: Desejável formação superior. Experiência em rotinas de transporte, emissão de DANFE, cotações. Residir em Indaiatuba ou Salto.

ASSISTENTE DE VENDAS – Código 13128: Cursando superior em Administração, Gestão Empresarial ou áreas afins. Experiência na função. Residir em Indaiatuba.

ATENDENTE – Código 11301: Ensino Fundamental completo. Desejável experiência na função. Disponibilidade para o 2° turno. Residir em Indaiatuba.

AUXILIAR DE LIMPEZA – Código 13800: Ensino Médio completo. Experiência em limpeza industrial. Residir em Indaiatuba.

AUXILIAR DE PCP (PCD - Oportunidade para Pessoa com Deficiência): Ensino Médio completo. Exp. na função. Residir em Indaiatuba, Salto ou Itu.

AUXILIAR DE PRODUÇÃO – Código 13610: Ensino Fundamental completo. Desejável experiência na função. Disponibilidade para o 2° ou 3° turno. Residir em Indaiatuba ou Salto.

AUXILIAR DE PRODUÇÃO – Código 13130: Ensino Médio completo. Experiência na função. Curso de Empilhadeira. Residir em Indaiatuba, Salto ou Itu.

AUXILIAR DE PRODUÇÃO – Código 13584: Ensino Médio completo. Experiência na função. Disponibilidade de horário. Residir em Indaiatuba.

ENCARREGADO DE PRODUÇÃO – Código 13304: Desejável formação superior. Exp. em liderança de equipe e gestão de processos. Inglês intermediário. Residir em Indaiatuba ou Salto.

ENCARREGADO DE PRODUÇÃO – Código 13867: Graduação em Administração, Química, Logística ou áreas afins. Experiência em liderança de equipes. Disponibilidade para atuar no 2° turno.

ENCARREGADO DE USINAGEM: Ensino Médio completo. Experiência em processos de centro de usinagem e torno CNC. Residir em Indaiatuba, Salto ou Itu.

ESTÁGIO ADMINISTRATIVO – Código 13650: Cursando superior em Administração ou áreas afins. Residir em Indaiatuba.

ESTÁGIO EM RECURSOS HUMANOS – Código 13830: Cursando superior em Gestão em Recursos Humanos, Administração ou áreas afins. Residir em Indaiatuba ou Salto.

FRESADOR CNC – Código 11635: Ensino Médio completo. Experiência em programação, preparação e operação de centro de usinagem horizontal (portal). Residir em Indaiatuba, Salto ou Itu.

GERENTE DE LOJA – Código 12509: Desejável formação superior. Experiência em gerenciamento de equipe. Residir em Indaiatuba.

GESTOR COMERCIAL – Código 12395: Formação superior completa. Experiência na área comercial de indústria madeireira. Disponibilidade para viagens.

MECÂNICO DE MANUTENÇÃO – Código 11067: Ensino Médio completo. Experiência em montagem de máquinas e equipamentos. Disponibilidade para viagens. Residir em Indaiatuba, Salto ou Itu.

OPERADOR DE EXTRUSORA DE RAÇÃO – Código 11631: Desejável Ensino Médio completo. Experiência em extrusora de ração. Residir em Indaiatuba ou Salto.

OPERADOR DE MÁQUINAS – Código 13810: Ensino Médio completo. Experiência em operação de prensa ou solda ponto. Disponibilidade de horário. Residir em Indaiatuba.

SUPERVISOR DE FUNDIÇÃO – Código 11097: Formação superior completa. Experiência na função. Residir a região de Indaiatuba.

TÉCNICO DE PROCESSOS – Código 12981: Formação técnica completa. Experiência em desenvolvimento de projetos de máquinas, equipamentos e dispositivos. Residir em Indaiatuba ou Salto.

TÉCNICO ELETRÔNICO – Código 11773: Desejável formação Técnica em Eletrônica ou áreas afins. Experiência em montagem de painéis elétricos. Desejável conhecimento em inversores de frequência, controladores de temperaturas, PLC, motores, manutenção de máquinas e equipamentos e pneumática. Residir em Indaiatuba, Salto ou Itu.

TORNEIRO CNC – Código 13129: Ensino Médio completo. Exp. na função. Residir em Indaiatuba, Salto ou Itu.

TRAINEE – Código 23392: Graduação em Engenharia Florestal, Madeireira ou áreas afins. Disponibilidade para atuar em Cáceres/MT.

RUA CANDELÁRIA, Nº 1255 - SALA 3 – CENTRO.
Fones: (19) 3825-8700 / 3801-4146
Visite nosso site: www.globalempregos.com.br

AUXILIAR DE LIMPEZA (FEM / MASC) Com experiência na função.Disponibilidade de horário. Residir em Indaiatuba.

AJUDANTE DE PRODUÇÃO – Experiência na função. Ensino médio completo. Disponibilidade de horários. Residir em Indaiatuba.

ASSISTENTE DE MATÉRIA PRIMA – Curso de usinagem. Conhecimentos em matéria prima e Excel. Noções de PCP. Disponibilidade para hora extra. Residir em Indaiatuba ou Salto.

ASSISTENTE DE PCP – Curso de metrologia e leitura e interpretação de desenho. Experiência na função, MRP e fichas de processo. Disponibilidade para hora extra. Residir em Indaiatuba ou Salto.

COMPRADOR DE USINAGEM – Possuir curso e conhecimentos em metrologia e leitura e interpretação de desenho. Experiência na função. Disponibilidade de horários. Residir em Indaiatuba ou Salto.

CONTADOR – Experiência na função e na área financeira, fiscal e departamento pessoal. CRC ativo. Residir em Indaiatuba ou Salto,

EXTRUSOR (A) – Possuir experiência em extrusora balão. Disponibilidade para trabalhar em turnos. Residir em Indaiatuba

FRESADOR – Curso de Mecânico de Usinagem. Experiência na função. Disponibilidade para hora extra. Residir em Indaiatuba ou Salto.

LÍDER CENTRO DE USINAGEM – Possuir cursos na área de usinagem. Experiência na função. Disponibilidade para hora extra. Residir em Indaiatuba ou Salto.

LÍDER DE LIMPEZA – Com experiência na função / Residir em Indaiatuba.

OPERADOR DE MAQUINA CONVENCIONAL – Possuir curso de metrologia, Leitura e interpretação de desenho Formação, Mecânica, Mecatrônica ou Automação Industrial / Com ou sem Experiência / Disponibilidade de horário / Residir em Indaiatuba.

PREPARADOR DE MÁQUINAS DE FUNDIÇÃO (COQUILHA) – Ensino médio completo. Experiência na função e em preparação de ferramentas. Residir em Indaiatuba ou Salto. Disponibilidade para trabalhar em turnos.

ESTAMOS CADASTRANDO:

AUXILIAR DE LIMPEZA – Possuir condução própria (carro ou moto). Experiência na função. Para cobrir falta de funcionários.

AJUDANTE GERAL DE LAVAGEM – Ensino Fundamental / Com experiência em Produção/ Para trabalhar em Lavanderia Industrial. Disponibilidade para trabalhar em turnos.

BALCONISTA – Com experiência na função / Possuir disponibilidade de horário e para trabalhar finais de semana.

CALDEIREIRO – Com experiência na função / Disponibilidade de horário /Residir em Indaiatuba.

ELETRICISTA DE MANUTENÇÃO – Curso técnico em manutenção elétrica. Experiência na função.

ENCANADOR INDUSTRIAL – Possuir experiência na função comprovada em carteira. Para trabalhar em Sorocaba em Obra de Instalação contra incêndio. Residir na região de Sorocaba. Disponibilidade de horário.

LÍDER DE LIMPEZA – Ensino Médio Completo / Com experiência na função /Bons conhecimentos em Informática. Possuir habilitação categoria B / Residir em Indaiatuba.

MECÂNICO DE MANUTENÇÃO: Ensino Médio Completo/ Possuir experiência em manutenção de equipamentos e máquinas, conhecimento em Manutenção predial (Hidráulica e Tubulações).

OPERADOR DE EROSÃO POR PENETRAÇÃO – Com experiência na função / Residir em Indaiatuba ou Salto.

PORTEIRO – Com experiência na função / Disponibilidade de horário / Residir em Indaiatuba

POLIDOR – Exp. na função / Residir Indaiatuba.

REBARBADOR – Com experiência na função / Residir em Indaiatuba.

RECEPCIONISTA – Ensino Médio Completo / Com experiência / Básico em Informática / Para trabalhar em posto de saúde e hospital. Disponibilidade de horário / Residir em Indaiatuba.

SOLDADOR – Com experiência em Solda MIG / .Disponibilidade de Horário / Residir em Indaiatuba.

RUA: XV DE NOVEMBRO, 1093 – Centro - Indaiatuba.
Envie seu currículo pelo - E-mail: selecao@joblinerh.com.br
Acesse nosso site: www.joblinerh.com.br | Fone: (19) 3835-5215

AJUDANTE DE ARMADOR: Ensino fundamental completo. Experiência na função. Residir em Indaiatuba, Cardeal, Elias Fausto, Monte Mor e Hortolândia (Jd. Amanda).

AJUDANTE DE ARMAZÉM (2º TURNO): Ensino fundamental completo. Experiência como ajudante de carga e descarga de materiais. Conhec. em matemática básica.

AJUDANTE DE MOTORISTA: Ensino fundamental completo. Conhec. em matemática básica (cálculos) e disp. de horário.

AJUDANTE DE PRODUÇÃO: Ensino fundamental completo. Desejável experiência em indústria de papelão e madeira. Ter disp. para horas extras. Residir em Indaiatuba.

ARMADOR: Ens. fundam. completo. Conhec. em leitura e interpretação de projetos, corte e dobra de ferro e armação de ferragens. Res. Indaiatuba, Cardeal, Elias Fausto, Monte Mor e Hortolândia (Jd. Amanda).

ATENDENTE COMERCIAL: Experiência em atendimento ao cliente e vendas. Desejável experiência em escola de idiomas. Disponibilidade de horário.

AUXILIAR DE LIMPEZA (FEM/MASC): Ensino fundamental. Vivência nas atividades de limpeza. Residir em Indaiatuba. Escala 12x36 (disponibilidade de horário).

AUXILIAR DE LIMPEZA: Ensino fundamental. Vivência nas atividades de limpeza. Disponibilidade de horários e para trabalhar aos finais de semana.

AUXILIAR DE MONTAGEM (EQUIPAMENTOS): Ensino médio completo. Experiência em montagens de equipamentos. Residir em Indaiatuba ou Salto.

AUXILIAR DE PRODUÇÃO: Ensino fundamental completo. Indústria do segmento de aço/alumínio. Residir em Indaiatuba.

AUXILIAR DE PRODUÇÃO: Ensino médio completo. Curso de "Metrologia" e "Interpretação de Desenho". Técnico em Mecânica será um diferencial. Experiência em indústria. Residir em Indaiatuba.

BOMBEIRO: Experiência em shopping, supermercados ou indústria. Curso de bombeiro ou reciclagem. Residir em Indaiatuba.

CARPINTEIRO (URGENTE): Ensino fundamental completo. Experiência na função e conhecimentos em cálculos simples, adição ou contagens. Residir em Indaiatuba, Elias Fausto, Cardeal, Monte Mor, Rafard e Hortolândia (Jd. Amanda).

EMPREGADA DOMÉSTICA: Exp. em limpeza, cozinha e cuidado com roupas (lavar e passar).

EXTRUSOR: Ensino médio completo. Amplo conhecimento em todo o processo de extrusão (extrusora balão - segmento plástico). Residir em Indaiatuba.

FISCAL DE PISO: Ensino médio completo. Conhecimento em Informática básica. Experiência na função.

MOTORISTA D: Ensino fundamental completo. CNH categoria D. Experiência como motorista de caminhão baú e bons conhecimentos na região da capital de SP.

OPERADOR DE EMPILHADEIRA: Ensino fundamental completo. Experiência na função. Residir em Indaiatuba.

OPERADOR MULTIFUNCIONAL (PESSOA COM DEFICIÊNCIA-PCD): Ensino médio completo e laudo médico. Desejável experiência em indústria.

PORTEIRO: Ensino fundamental completo. Exp. em portaria e atendimento. Disponibilidade para trabalhar aos finais de semana.

RECEPCIONISTA (PESSOA COM DEFICIÊNCIA-PCD): Alfabetizado. Residir em Indaiatuba, Salto ou Itu.

TÉCNICO EM EDIFICAÇÕES: Ensino técnico ou superior completo. Experiência em construção civil. Conhecimento em tabela de protensão, tabela de controle de peças, tabelas de traços e tabelas de manutenção de equipamentos. Vivência em liderança de equipe e gestão de pessoas.

TRATORISTA: Exp. na função. Residir em Indaiatuba, Monte Mor, Elias Fausto, Cardeal, Rafard ou Hortolândia (Jd. Amanda).

Estamos cadastrando currículos para todas as áreas

Interessados devem encaminhar currículo para vagas@rctbrasil.com.br
Ou comparecer na RCT Brasil – Recursos Humanos - Rua Silvio Candello, 1.867, Sala 03, Jd. MORADA DO SOL, Indaiatuba, SP - Telefone: (19) 3816-1088

VAGAS ABERTAS NA PROFICENTER INDAIATUBA
OS INTERESSADOS CADASTRAR CV ATRAVÉS DO NOSSO SITE:
WWW.GRUPOPROFICENTER.COM.BR
MAIORES INFORMAÇÕES NO TELEFONE
(19) 3875-6564
E VISITE TAMBÉM A PÁGINA DO **GRUPO PROFICENTER** NO FACEBOOK!

AJUDANTE DE BAR E RESTAURANTE: Ensino Médio Completo, com exp. Res. em Indaiatuba.

AJUDANTE DE COZINHA: Com Ensino Fundamental e experiência. Residir em Indaiatuba.

AJUDANTE DE MONTAGEM: Ensino Fundamental Completo, com experiência. Possuir disponibilidade total de horário e para viagens. Para atuar em canteiro de obras. Residir em Indaiatuba.

AJUDANTE DE PIZZAIOLO: Com experiência. Residir em Indaiatuba.

AJUDANTE GERAL: Com Ensino Fundamental Completo, com experiência em empresa de caldeiraria. Residir em Indaiatuba.

ARMADOR: Ensino Fund. Completo, com exp. em leitura e interpretação de projetos de armação. Res. em Elias Fausto, Indaiatuba ou Monte Mor.

ASSISTENTE ADMINISTRATIVO: C/ Ensino Médio Completo, com exp. em lançamentos e emissão de notas fiscais. Residir somente em Indaiatuba.

AUXILIAR CONTÁBIL: Com Ensino Médio Completo, com exp. Residir em Indaiatuba ou Salto.

AUXILIAR DE LIMPEZA: Ensino Fundamental, com experiência. Necessário disponibilidade de horário. Residir em Indaiatuba.

CARPINTEIRO: Ensino Fundamental Completo e possuir experiência na área. Residir em Indaiatuba, Elias Fausto ou Monte Mor.

CALDEIREIRO: Ensino Fundamental Completo, com experiência. Residir em Indaiatuba.

COPEIRA: Ensino Fundamental Completo, com experiência. Residir em Indaiatuba.

DESIGNER GRÁFICO: Ensino Superior Completo, com exp. e conhecimentos em AutoCad 2 e 3D, Corel Draw e Photoshop. Residir em Indaiatuba.

ESTÁGIO CONTÁBIL: Cursando 5° ou 6° semestre. Para atuar em escritório de contabilidade. Residir em Indaiatuba.

ESTÁGIO EM LOGÍSTICA: Cursando 2° ou 3° semestre do Ensino Superior em Logística. Residir em Indaiatuba.

ESTÁGIO TÉCNICO SEGURANÇA DO TRABALHO: Cursando 2° ou 3° semestre do curso de Téc. em Segur. do Trabalho. Residir em Indaiatuba.

FISCAL DE PISO: Ensino Médio Completo, com experiência em controle de acesso e atendimento. Possuir disponibilidade de horário para trabalhar em escala. Residir em Indaiatuba.

FRESADOR: Com Ensino Médio Completo, com experiência. Residir em Indaiatuba.

GARÇOM: Ensino Médio Completo, c/ exp. Irá trabalhar em uma panificadora. Res. em Indaiatuba.

GASTRONOMO: Form. Técnico ou Superior em Nutrição ou Gastronomia, com experiência em cozinha industrial. Residir em Indaiatuba, Itu ou Salto.

GERENTE DE VENDAS: Ensino Médio Completo, com experiência. Irá trabalhar em uma panificadora. Residir em Indaiatuba.

LIDER DE LOGÍSTICA: Ensino Médio Completo, com experiência em liderança de equipes em todas as áreas da logística, tais como: almoxarifado, expedição, armazém, etc. Possuir curso de Operador de Empilhadeira. Residir em Indaiatuba.

MEIO OFICIAL CALDEIREIRO: Ensino Fundamental Completo, com experiência na função e conhecimentos em leitura e interpretação de desenho. Residir em Indaiatuba.

MOTORISTA: Ensino Médio Completo, com experiência. Possuir CNH cat. D e curso de Operador de Empilhadeira. Residir em Indaiatuba.

NUTRICIONISTA: Ensino Superior Completo, com experiência em cozinha industrial. Possuir CRN ativo e disponibilidade de horário. Residir em Indaiatuba, Itu ou Salto.

PIZZAIOLO: Com Ensino Fundamental Completo, com experiência. Residir em Indaiatuba.

PROFESSOR (A) EDUCAÇÃO FISICA: Ensino Superior Completo, com experiência. Residir em Indaiatuba, Itu ou Salto.

PROGRAMADOR / PREPARADOR / OPERADOR CENTRO DE USINAGEM: Ensino Médio Completo, com experiência. Residir em Indaiatuba.

REBARBADOR: Ensino Médio Completo, com experiência. Residir em Indaiatuba, Itu ou Salto.

TECNICO DE PROCESSOS INDUSTRIAIS: Cursando Ensino Superior em Engenharia Mecânica ou de Produção. Com exp. em projetos mecânicos e industriais, implantações e alterações de processos industriais, instalações elétricas, hidráulicas e pneumáticas. Possuir inglês intermediário. Residir em Indaiatuba, Itu, Itupeva ou Salto.

TECNICO SEGURANÇA DO TRABALHO: Ensino Téc. Completo, com exp. Residir em Indaiatuba.

VENDEDOR EXTERNO: Com Ensino Médio Completo, com experiência. Para trabalhar com vendas de produtos de telefonia. Residir em Indaiatuba.

Rua Bernardino de Campos, 358
Centro - F. 3875-6564
CADASTRE SEU CURRICULUM NO SITE:
www.grupoproficenter.com.br

AUXILIAR DE ALMOXARIFADO: Recebimento de matérias-primas e materiais de consumo.Armazenamento e guarda dos materiais em geral.Controle de entradas e saídas dos itens de estoque no sistema.Realização de inventários dos materiais quando necessário.

ARMADOR:Experiência em Armação de Ferragens e com disponibilidade de horários.

AJUDANTE DE PRODUÇÃO: Com experiência em executar tarefas que necessitam de grande esforço físico.

ASSISTENTE DE RH:Auxiliar os departamentos de RH e DP, Recrutamento e Seleção,Departamento Pessoal,Rotinas de RH e DP, Admissoes, Demissões e afins.

AUXILIAR DE COZINHA:Para atuar em restaurante, no preparo de saladas, guarnições e auxilio ao Cozinheiro.

AUXILIAR DE LIMPEZA:Para atuar na limpeza e organização de setores comerciais, industriais e escolas.

AUXILIAR DE MANUTENÇÃO: Experiência em Elétrica, Hidráulica, Manutenção Predial e Limpeza de piscinas para trabalhar em Hotel com disponibilidade de horários.

CAMAREIRA:Experiência em Hotelaria, arrumação e limpeza. Disponibilidade de horário,uma folga na semana, sendo um domingo no mês.

CARPINTEIRO: Experiência na função para trabalhar em construção civil.

ESTAGIO DE LOGISTICA: Cursando técnico ou superior, disponibilidade para o período diurno.

GARÇOM – GARÇONETE: –Experiência em atendimento,disponibilidade de horário,uma folga na semana, sendo um domingo no mês

GOVERNANTA:Experiência em Hotelaria, controle do departamento de Governança, camareiras, arrumação, limpeza das áreas públicas e apartamentos.

MARKETING / VENDAS: Com experiência na área com bom desenvolvimento na Comunicação e Criatividade.

PNE:Possuir Laudo Medico para atuar como auxiliar de Produção.

TECNICO ELETRONICO: Executar serviços Técnicos de planejamento, avaliação e controle de projetos de instalações, aparelhos e equipamentos eletrônicos, orientando-se por desenhos, esquemas e outros documentos específicos e utilizando instrumentos de precisão adequados, a fim de colaborar no projeto de construção, montagem e aperfeiçoamento desses equipamentos.

TECNICO EM SEGURANÇA DO TRABALHO: Promover e conduzir atividades de conscientização, educação e orientação dos colaboradores para prevenção de acidentes e uso de EPI`S.

Rua Pedro de Toledo nº 379 - sobre loja sala 2 em cima da Drogaria Dom Bosco - Indaiatuba-SP
Fone: (19) 3801-4029
atendimentoindaia@workcell.com.br

ej Serviços em RH

ISO 9001: Sistema da Qualidade

ITU

ANALISTA AMBIENTAL Curso técnico ambiental, experiência com auditoria interna. Conhecimento com Office (Excel, Word). Local de atuação: Itu

ANALISTA DE MARKETING Formação superior em Marketing. Experiência na área. Local de atuação: Indaiatuba

ASSISTENTE FINANCEIRO Superior completo ou cursando administração ou ciências contábeis. Conhecimento com apuração do fluxo de caixa, contas a pagar reconhecimento dos títulos. Local de atuação: Itu

ASSISTENTE DE PROCESSOS Superior completo ou cursando na área industrial de processos, produção ou polímeros. Conhecimento em instrumentos de medição e planilhas de Excel. Local de atuação: Itu

ASSISTENTE TÉCNICO Superior Completo ou cursando Arquitetura, Engenharia Civil, Tecnólogo em Construção Civil-Modalidade Edificações. Conhecimento em Informática/ pacote Office especialmente PPT, amplo conhecimento do ambiente de obra e das fases de uma construção. Local de atuação: Indaiatuba

ASSISTENTE DE VENDAS Superior completo/Cursando administração ou áreas afins. Experiência na área comercial com vendas e rotinas pertinentes. Local de atuação: Itu

COORDENADOR ADMINISTRATIVO Formação superior completa em áreas correlacionadas a função. Experiência em coordenação em setor financeiro, contábil, fiscal, contabilidade ou logística. Local de atuação: Itu

COORDENADOR ADMINISTRATIVO DE VENDAS Formação superior em Administração de Empresas. Experiência na área administrativa de vendas. Imprescindível espanhol intermediário e inglês avançado. Local de atuação: Salto

ENGENHEIRO CIVIL Formação superior em Engenharia Civil, com especialização em planejamento e orçamento de projetos. Experiência na área de planejamento e orçamento de obras. Local de atuação: Itu

ENGENHEIRO QUIMICO Superior completo na área Química, experiência em laboratório. Inglês e /ou Espanhol desejável. Local de atuação: Itu

GESTOR DA QUALIDADE Formação superior em administração, engenharia ou áreas relacionadas. Experiência em gestão da qualidade e auditoria. Conhecimento pleno da norma ISO 9001. Local de atuação: Salto

OPERADOR DE ATENDIMENTO Ensino médio completo ou cursando o último ano. Possuir disponibilidade de horário. Local de atuação: Itu

PORTADOR DE NECESSIDADES ESPECIAIS Ensino médio e disponibilidade de horário. Local de atuação: Salto.

SUPERVISOR COMERCIAL Formação superior em Engenharia Elétrica ou Automação. Experiência em montadoras, conhecimento de vendas e desenvolvimentos técnicos. Possuir Inglês Fluente. Local de atuação: Itu

SUPERVISOR DE MANUTENÇÃO Ensino médio completo, curso técnico em elétrica, eletrônica ou edifícios. Experiência na área de manutenção predial e conservação. Conhecimento em Elétrica, Mecânica, Hidráulica e Alvenaria.Local de atuação: Itu

TÉCNICO ELETROMECANICO Curso técnico em eletromecânico, experiência na função. Possuir disponibilidade de horário. Local de atuação: Itu

TÉCNICO DE MANUTENÇÃO Ensino médio completo, curso técnico em manutenção. Experiência na função. Conhecimento em refrigeração. Local de atuação: Itu

TÉCNICO SEGURANÇA DO TRABALHO Formação técnica em segurança do trabalho. Experiência na função. Conhecimento em CIPA, SIPAT, PPRA e PCMSO. Possuir habilitação. Local de atuação: Itu

TÉCNICO SEGURANÇA DO TRABALHO Curso técnico segurança do trabalho. Experiência na função. Possuir disponibilidade para viagens e noção em Inglês. Local de atuação: Itu

PORTADORES DE NECESSIDADES ESPECIAIS.

Os interessados deverão cadastrar o currículo no site: www.ejrh.com.br ou comparecer á - Rua Paula Souza nº 89, Centro – Itu / Fone: (11) 4022-3363 ou 4023-0421.

Brilho Embalagens contrata para início imediato

Ajudante Geral
(Expedição com curso de Empilhadeira)

Aux. de Limpeza

Motorista Entregador

Os interessados deverão enviar currículos para email:dp@brilhoembalagens.com.br ou entregar currículo a Rua Macassita, 628 – Dist.Indl. Recreio Campestre Jóia

---

MARMORARIA **Uchôa**

Contrata para filial em Salto:

ACABADOR

COM EXPERIÊNCIA

Enviar curriculum para:

adm@marmorariauchoa.com.br

CONTRATA-SE

- Professor de Espanhol para Ensino Médio
- Professor de Geografia para Ensino Médio
- Professor de Português (Redação) para Ensino Médio e Fundamental II
- Professor de Inglês para Ensino Fundamental II
- Auxiliar de Coordenação para Fundamental II
- Professor de Arte para Fundamental I
- Professora para Fundamental I e Educação Infantil
- Professor de Inglês para Educação Infantil
- Auxiliar de classe para Educação Infantil

Imprescindível formação acadêmica e experiência na área.

Interessados devem enviar currículo para colegiocurriculos1@gmail.com colocar a área pretendida como assunto

---

SUMERBOL SUPERMERCADOS

SUMERBOL SUPERMERCADOS
CONTRATA

- Açougueiro
- Auxiliar de Limpeza
- Auxiliar de Depósito
- Balconista de Frios
- Balconista de Hortifruti
- Repositor Mercearia
- Operadora de Caixa

Estamos contratando pessoas com necessidades especiais.
Estamos contratando Menor Aprendiz

Os interessados deverão enviar currículo para as lojas Sumerbol:
Av. Pres. Kennedy, 895 - R. José da Silva Maciel, 81
rh@sumerbol.com.br

REDE GARCIA IMOBILIÁRIA
Av. Conceição, 1718
Vl. Maria Helena

GARCIA Rede Imobiliária CRECI: J23213

www.redegarcia.com.br

EM FASE DE EXPANSÃO

CONTRATAM-SE

ESTAGIÁRIOS
(cursando TTI)

contato@redegarcia.com.br

(19) 3392 0333

EMPRESA CONTRATA

ESTAGIÁRIO EM TI

Enviar curriculum:
R. Alfredo Villanova, 144 - Vl. Vitória II
ou e-mail: rhgrandeempresa@hotmail.com

CONTRATA-SE

Aux. de Dentista
c/ experiência e referência

Interessados enviar currículo p/ contatoasbcurriculum@gmail.com

ej Serviços em RH
ISO 9001: Sistema da Qualidade

AJUDANTE GERAL Com Ensino Fundamental, com experiência na função. Residir em Indaiatuba.
AJUDANTE DE COZINHA Com Ensino Fundamental, com experiência na função. Residir em Indaiatuba.
AJUDANTE DE PIZZAIOLO Com Ensino Fundamental, com experiência na função. Residir em Indaiatuba.
AJUDANTE DE CABINE DE PINTURA Com Ensino Fundamental, com experiência na função. Residir em Indaiatuba.
ALMOXARIFE Cursando Ensino Médio, com experiência na função. Residir em Indaiatuba.
ATENDENTE DE LOJA Com Ensino Médio Completo, com experiência na função. Residir em Indaiatuba.
AUXILIAR DE EXPEDIÇÃO Com Ensino Médio Completo, com experiência na função. Residir em Indaiatuba.
AUXILIAR DE JARDINAGEM Com Ensino Fundamental, com experiência na função. Residir em Indaiatuba.
AUXILIAR DE LIMPEZA Com Ensino Fundamental, com experiência na função. Residir em Indaiatuba.
ENGENHEIRO DE PROCESSOS Graduação em Engenharia de Produção, Mecânica ou Mecatrônica, inglês nível intermediário, com experiência na função e conhecimentos em Pró-Engineer, para atuar no desenvolvimento de projetos de máquinas, equipamentos e dispositivos. Residir em Indaiatuba ou Salto.
ESTAGIÁRIO DE ENGENHARIA Candidato cursando a partir do 4º semestre Engenharia Mecânica, Produção ou Mecatrônica, para atuar na área de projetos possuir conhecimentos em Auto Cad. Residir em Indaiatuba ou Salto.
ESTAGIÁRIO DE LOGÍSTICA Candidato cursando a partir do 2º semestre Tecnólogo em Logística, com conhecimentos em informática. Residir em Indaiatuba ou Salto.
ESTAGIÁRIO TÉC. SEGURANÇA DO TRABALHO Cursando a partir do 1º módulo, com conhecimentos em informática e possuir disponibilidade para estagiar por 06:00 hs. Residir em Indaiatuba ou Salto.
ESTAGIÁRIO(A) DE TI Candidato cursando a partir do 2º semestre Superior em TI, desejável conhecimentos na área de informática, para atuar no suporte a usuário. Residir em Indaiatuba ou Salto.
ESTOQUISTA Com Ensino Médio Completo, desejável experiência na função. Residir em Indaiatuba.
IMPRESSOR FLEXOGRÁFICO Ensino Médio Completo, desejável Ensino Técnico em Artes Gráficas, com experiência na função possuir conhecimentos em impressão em sacos de papel com visor. Residir em Indaiatuba ou Salto.
LÍDER DE LOGÍSTICA Cursando Superior em Logística, com o curso de Operador de Empilhadeira e possuir experiência na função. Residir em Indaiatuba ou Salto.
MONTADOR MULTIFUNCIONAL Cursando Ensino Médio, com experiência na função. Residir em Indaiatuba.
OPERADOR MULTIFUNCIONAL Com Ensino Médio Completo, experiência na área de produção e disponibilidade para trabalhar em horário de turnos. Residir em Indaiatuba.
PORTADOR DE NECESSIDADES ESPECIAIS Candidato com Ensino Médio Completo, desejável experiência na área de produção ou administrativa. Residir em Indaiatuba ou Salto.
PORTEIRA Com Ensino Fundamental, com experiência na função e disponibilidade para trabalhar em escala 12x36. Residir em Indaiatuba.
PROMOTOR DE CARTÃO Ensino Médio Completo, com disponibilidade para trabalhar em horário de escala. Residir em Indaiatuba ou Salto.
REPOSITOR Com Ensino Médio Completo, desejável experiência na função. Residir em Indaiatuba.
SUPERVISOR DE PRODUÇÃO Com curso Superior ou curso Técnico em Solda, desejável inglês técnico, com experiência em processo de soldagem, Tig, Arame Tubular, Eletrodo Revestido, Arco Submerso, possuir conhecimentos em montagem de equipamentos pesados e tubulação. Residir em Campinas, Indaiatuba, Itu ou Salto.
TRATORISTA Ensino Fundamental, com experiência na função. Residir em Indaiatuba.
VENDEDOR PARA LOJA SHOPPING Com Ensino Médio Completo, com disponibilidade para trabalhar em horário de escala. Residir em Indaiatuba ou Salto.
VIGILANTE Com Ensino Médio Completo, com experiência na função. Residir em Indaiatuba ou Salto.

COMPARECER OU ENVIAR CV PARA EJ RECURSOS HUMANOS RUA: VOLUNTÁRIO JOÃO DOS SANTOS, 795 – BAIRRO PAU PRETO – INDAIATUBA - FONE: (19) 3875-3052 OU CADASTRE-SE EM NOSSO SITE: WWW.EJRH.COM.BR.

PRECISA-SE
SECRETÁRIA
Experiência em RH. Condução própria. Acima de 30 anos.
Enviar currículo para: sueliromualdi@gmail.com

PRECISA-SE
Estagiário de Fotografia
Os interessados deveram encaminhar o currículo para: contato@maisexpressao.com.br ou trazer pessoalmente na redação, situada na Rua: Alfredo Vilanova, 144- Vila Vitória II

SESI
O Departamento Regional de São Paulo do Serviço Social da Indústria (SESI) realizará processo seletivo (ambos os sexos), para o seguinte cargo:

AUXILIAR DE SERVIÇOS E CONSERVAÇÃO

Comunicado de Processo Seletivo completo e inscrições, a partir de 26.01.2015 no site **https://curriculo.sesisenaisp.org.br**

Se pessoa com deficiência e habilidade no processo seletivo, terá prioridade na contratação, conforme previsto no artigo 93 da lei 8213/91.

HELENA DECOR ADMITE:
Vendedora
com experiência em vendas (necessário ter carro próprio)
Salário: Fixo + Comissão + Ajuda de custo.
TRATAR NO TELEFONES: (19) 3834-2663 / (11) 97290-0748 PRISCILA OU FABIANA

RESTAURANTE DOM MAX ADMITE
GARÇOM
GARÇONETE
Falar com Eriana/Fernando
Tratar 3318-2808

ROTISSERIE ADMITE
AJUDANTE DE COZINHA
Tratar Av. Presidente Kennedy, 696 - Cidade Nova

CASTRO PROJETOS CONTRATA:
PINTOR
AJUDANTE GERAL
ESTAGIÁRIO EM ENGENHARIA CIVIL E ARQUITETURA
TÉCNICO EM EDIFICAÇÕES
ESTAGIÁRIO EM EDIFICAÇÕES
Interessados enviar curriculo para o email: castro_castro.thiago@terra.com.br

VAGAS
Manicure com experiência
Podóloga
Esteticista corporal e facial com experiência
Depiladora com experiência
Os interessados deveram encaminhar o curriculo para: espacofiore@hotmail.com

PRECISA-SE
AUXILIAR DE CABELO
Com prática
MANICURE PARA SALÃO
Locação de Espaço ou por Porcentagem
Tratar com Virgínia - 19 3835.5571 ou Rua Ademar de Barros, 336 - Centro

ej Serviços em RH

ESTAMOS CONTRATANDO PARA INÍCIO IMEDIATO AS FUNÇÕES ABAIXO:

- Ajudante de Cabine Pintura
- Ajudante de Cozinha
- Ajudante de Pizzaiolo
- Auxiliar de Jardinagem
- Auxiliar de Limpeza
- Estagiário de Engº
- Estagiário Logística
- Estagiário Tec. Seg. do Trabalho
- Estagiário(a) TI
- Impressor Flexográfico
- Tratorista

Os interessados comparecerem com todos os documentos à R. Sete de Setembro, 294 – Pau Preto Indaiatuba – Fone: 3875-3052

INDÚSTRIA DE BEBIDAS DE SP EM FASE DE EXPANSÃO COM FILIAL EM INDAIATUBA ADMITE :
VENDEDOR DE ROTA/ VENDEDOR DE AUTO SERVIÇO
AJUDANTE
RECEPCIONISTA
ASSISTENTE LOGÍSTICO
Enviar CV por email para : regina@pazzinatacadista.com.br

Empresa em expansão anuncia vagas para:
PORTEIRO (AMBOS OS SEXOS)
AUXILIAR DE LIMPEZA (FEMININO)
SERVIÇOS GERAIS (MASCULINO)
ZELADOR (MASCULINO
Enviar currículo para: contato@atentoseg.com.br
Ou comparecer no endereço:
Rua Major Alfredo Camargo Fonseca, 584
Cidade Nova (Prox. Av. Kennedy)

CLASSIFICADOS

Cond. Fechado Casa Bella - Área de Lazer, portaria 24hs - 3 D. c/ armários (Sendo 1 suite), sala 2 amb, coz. planej, lavabo, wc social, churrasq, 2 vagas de garag. R$ 500.000,00 F.3834-8948

Área p/ empreendimento comercial ou residencial no centro – 1060m² - sob consulta F. 3885-3538/ 98854-9454

Camargo Andrade: Casa da frente 2 D. com suíte, sala e coz**.** Fundos 1 D. com wc. (Precisa de reforma) R$ 150 mil F: 3017-6659/ 99301-7320/ 99758-1971

Casa na Cecap - 01 D., sala, coz., dispensa. WC, lavand., garag. p/ 02 carros, edícula com 03 cômodos e wc nos fundos, R$ 420.000, 00. Troca com chácara em Indaiatuba F. 3017-2608/ 99762-7997/ 3935-3294

Casa na CECAP - 02 D., sala, coz., WC, lav., garag. P/ 02 carros, edícula c/ 03 cômodos e WC nos fundos, R$ 390.000, 00. Troca com chácara em Indaiatuba F. 3017-2608/ 99762-7997/ 3935-3294

Casa Terra Magna - R$ 670.000,00 - 3 D., 2 salas, piscina, 180,00 m² const., 360,00 m² útil. Aceita permuta em apartamento na cidade F. 98144-9224

CECAP – CA02616 - 01 D., sala, coz, 01 WC, A.S e quintal separado R$ 880,00 F. 3875-2215 Imobiliária

Cidade nova I: Excelente casa com 3 D. sendo 1 suíte, sala copa e coz., lavand., piscina garag. para 2 carros (Aceita permuta por chácara). R$ 600 mil F: 3017-6659/ 99301-7320/ 99758-1971

Cond. Montreal – 3 D., (1st), sala, coz. com área gourmet integrada,,WC social, lavanderia,1 vaga de garagem coberta. R$ 400 mil F. 98136-7331 CRECI 74.092

Cond. Montreal - CA0517 - 150 m² - 3 D. (1st), WC, cz. americana, AS, quintal, churrasq., 2 vagas garag. Ótimo acabamento. R$ 420.000,00 F. 3392-0333

Cond. Montreal - OPORTUNIDADE - Casa no Cond. Montreal R$ 420.000,00 - 3 D., sendo 1 suite, 1 banheiro, sala e 2 vagas de garag. - AT 150 m² AC 104m² F. 98372-0000

Jardim Paulistano – 3 D. (1st), sala, coz, WC social, lavanderia, garag. para 2 carros R$ 280 mil F. 98136-7331 CRECI 74.092

Cond. Portal das Acácias - 3 D., sendo 1 suíte máster, todas com saca, 1 wc social, lavabo, área de luz, coz. americana, sala 2 amb., 2 vagas de garag. - R$ 580.000,00 F. 98372-0000

Cond. Terra Nobre - 3 suítes, sendo uma com closet, sala ampla, garag. para 4 autos, (2 cobertos), edícula com churrasq. sendo uma com closet, sala ampla, garag. para 4 autos (2 cobertos), edícula com churrasq., área com espaço para construção de piscina. R$ 600.000,00 F. 98372-0000

Cond. Vista Verde - OPORTUNIDADE - R$ 450.000,00 - 3 D, sendo 1 suíte, 1 banheiro, sala e 2 vagas de garag. - AT 175 m² AC 105 m² F. 98372-0000

Guarujá (Enseada) – 03 suítes, sala 02 amb., coz. com AE, lavand., área de lazer completa com piscina 5x5 AT/ 300m² AC/ 300m² R$ 1.000.000,00. (Casa situada na Av. Atlântica. Permuta por imóvel de igual valor no Mosteiro ou Vale) F. 99887-7771

Jd. Califórnia CA02601 - 02 D., Coz, WC, lavan + estacionamento que cabe caminhão, trator, máquinas agrícolas etc. R. Domacir Stocco JR. 871. Aluguel a combinar

Jd. Colibris - R$ 250.000 á vista ou R$ 180.000 e transfere dívida - Casa com 2 D., sala, cozinha, wc, garag. p/ 3 carros, e espaço para construir. Aceita troca por apto ou terreno em Indaiatuba F. 3935-1142/ 99113-7429

Jd. Colonial: Linda casa, 3 D. 1 suite, wc social, sala e coz., garag. para 2 autos com área de churrasco. Aceita Financ. R$ 375 mil F: 3017-6659/ 99301-7320/ 99758-1971

Jd. dos Colibris – 02 D., sala, coz., Wc e lavand. AT/ 275m² AC/60m² (casa em terreno de esquina frente para avenida sendo comercial) R$ 270.000,00 F. 99887-7771

Jd. Eldorado - R$ 270.000,00 2 D., sala , coz. planejada, banheiro F. 98144-9224

Jd. Europa - R$ 600.000,00 - Excelente casa no, terreno de 600m² F. 98372-0000

Jd. Monte Verde - R$ 260.000 - Sobrado com 2 D., sala 2 amb., coz., wc, área de serviço, garag. p/ 3 carros, Doc. ok, aceita financ., aceita troca por chácara em condomínio em Indaiatuba. F. 3935-1142/ 99113-7429

Jd. Primavera: 1 D., sala e coz. Excelente Localização. R$ 250 mil F: 3017-6659/ 99301-7320/ 99758-1971

Jd. Morada do Sol - 2 D, sala, copa, coz., WC, AS, varanda, quintal, 2 salas comerciais, WC, garag. para 2 carros. R$ 370 mil F. 98136-7331 CRECI 74.092

Jd. São Paulo – CA01971 - 01 D., sala, copa, coz, WC, A.S, garag. R$ 900,00 + IPTU F. 38752215 Imobiliária

Jd. Valença: Linda casa, 3 D. 1 suíte, wc social, sala e coz., garag. para 2 autos, área de churrasco. Aceita Financ. R$ 350 mil F: 3017-6659/ 99301-7320/ 99758-1971

M. do Sol – Rua 58 belíssima casa com 02 D., sala, coz, WC social, lav., garag. p/2 autos + 01 Cômodo c/ WC nos fundos, quintal, jardim em lote de 250m². Valor imperdível R$ 380.000,00. AC. financiamento F. 3017-2608/ 99762-7997/ 3935-3294

M. Sol – Rua 20 – casa nova C/ 02 D. sendo 01 suíte, sala, coz., Wc social, lav., em abrigo cob., gar. p/ 02 autos em estrutura p/ sobrado R$ 270.000,00. Aceita financiamento F. 3017-2608/ 99762-7997/ 3935-3294 aceita lote no negócio, estuda parcelamento direto c/ o propr. com 50% de entrada.

Morumbi: 2 D., sala coz. e wc, Aceita Financ. R$ 260 mil F: 3017-6659/ 99301-7320/ 99758-1971

M. Sol – Rua 23 - casa com 02 D. sendo 01 suíte, sala, coz., WC social, lav., garag. p/ 02 autos em estrutura p/ sobrado. R$ 250.000,00 Só a Vista F. 3017-2608/ 99762-7997/ 3935-3294

M. Sol – Rua 77 - sobrado com 03 cômodos WC e lav. no pav. superior e .04 cômodos WC, lav. e garag. no pav. inferior, documentada. Aceita financ. R$ 230.000,00 F. 3017-2608/ 99762-7997/ 3935-3294

M. Sol – rua 81 - 02 D., garag. + salão comercial na frente R$ 195.000,00 Ac. financ. F. 3017-2608/ 99762-7997/ 3935-3294. Estuda parcelamento direto com o proprietário com 50% de entrada.

Morada do Sol: 1 D. com suíte, sala e coz. conjugada, entrada p/ vários carros, Aceita financ. R$ 212 mil F: 3017-6659/ 99301-7320/ 99758-1971

Morada do Sol: 2 D., sala, coz., wc, garag. Aceita Financ. R$ 250 mil F: 3017-6659/ 99301-7320/ 99758-1971

Morada do Sol: 3 D., sala, coz., wc, lavand., garag. para 2 carros. Aceita Financ. R$ 235 mil F: 3017-6659/ 99301-7320, 99758-1971

Salto Jd. Rondon: 2 D., sala e coz., Aceita financ. R$ 180 mil F: 3017-6659/ 99301-7320/ 99758-1971

Quer comprar sua casa, financiar ou vender e está sem tempo? Ligue pra mim F: 99205-4322/ 99763-8709/ 94*2166/ 94*2168/ 3935-1372

Res. Amstalden - R$ 850.000,00 - Casa 3 suítes, sala 2 amb., com área de luz, coz. planejada, piscina, churrasq., edícula com wc fechada em vidro, 4 vaga, AC 230 m² At 367 m² F. 98372-0000

Santa Marta-III – Salto SP - 02 D., sala ampla, coz. americana, WC, lav. coberta nos fundos. Amplo terreno na frente lote de 160m² R$ 155.000,00 + 45 parcelas de R$ 412,00. Aceita permuta por casa em Indaiatuba. F. 3017-2608/ 99762-7997/ 3935-3294

Terras de Itaici - Res. assobradada com 2 suítes em cima (1 máster com closet e hidro), mais 1 suíte para empregados junto a lavand., coz. projetada, copa, sala, wc's, varanda, garag. coberta, churrasq., campinho gramado, acabamento de primeira jardim e muito mais, AT 1000m², F. 3875 0469 / 19- 9 9751 9921 creci 65362. Preço a compatível.

Vila Avaí – 03 suítes, lavabo sala 02 amb., coz., área de serviço R$ 470.000,00 F. 99279-1177 ou 7822-8438

Vila Suíça - Res. com 3 suíte (1 máster com closet), AT 500m², AC 269m², mais 1 suíte no térreo e 1 suíte para empregados, ar condic., aquec., toda equipada com armários, acabamento de primeiríssima, capelinha ou casa de bonecas, varanda, jardins e muito mais, garag. p/ 4 carros, portões eletrônicos e entrada privativa (temos fotos). Vigilância privada 24 horas com guarita local. R$ 1.050.000,00 – 3875 0469 / 19- 9 9751 9921 creci 65362.

Casa em Cond. em frente ao Polo Shopping c/ 3 D., sendo 1 suíte, sala, coz, WC, garag. R$ 1.600,00 + Cond + IPTU F. 3016-2888 Kelly

Casa toda mobiliada em Cond. Fechado c/ 2 D., sala, coz., WC e área de lazer c/ piscina. R$ 1.700 + Cond + IPTU F. 3016-2888 Kelly

Cecap – CA02616 - 01 D., sala, coz, 01 WC, A.S e quintal separado R$ 880,00 F. 38752215 Imobiliária

Faz-se frango desossado e recheado por encomenda R$ 35,00 + entrega

Faz-se refeições completas por encomenda R$ 8,00 por pessoa + entrega

F. 3017-6626 / 3016-8692 / 99334-7959

Aceita Encomenda de Frango desossado e recheado
3016-8692
99334-7959

FORRO DE PVC
Venda e Instalação
Tratar: Sílvio
3016-3693

Palio Fire 07
VENDO
Palio Fire 2007
1.0 Flex
4 Portas
R$ 16.600,00
(somente venda)
98378-4797

EDITAL

" **VIDRACARIA VIDROBOX LTDA ME** solicita o comparecimento COM EXTREMA URGÊNCIA do Sr. **ALVARO IVAN GOSSE,** no prazo de 02 (Dois) dias, a fim de tratar de assuntos de vosso interesse."

VENDO CORSA CLASSIC 1.0 07/08

Em excelente estado de conservação. Vidro elétrico, alarme, trava elétrica e som com MP3. Documentação OK, IPVA e Seguro obrigatório 2014 pagos. Único dono!
Valor R$ 16.800,00
19 99826-9533 - 19 3835-1185
falar com Vinícius

VENDE-SE

Mini mercado bem montado, salão todo azulejado, próximo a igreja católica, escolas, padarias, e outros comércios. Ótimo potencial de crescimento na avenida principal.

Aceito troca por carro ou terreno, ótimo comércio com perfil familiar.
19-99215-6529

PASSA-SE O PONTO

ESTAMOS PASSANDO ESSE BELO PONTO, POR MOTIVO DE MUDANÇA PARA O VILLAREJO COM NOVAS INSTALAÇÕES E NOVIDADES.
OTIMA OFERTA DE PREÇO.
ACEITAMOS PROPOSTAS.
Interessados entrar em contato
19 989277382 ou 39358584

CLASSIFICADOS

Centro - R$ 1.300,00 - Amplo apto, Centro, 3 D., 1 wc e 1 wc de serviço, coz. ampla, sala, e área de serviço F. 98372-0000

Centro - R$ 1.550,00 - Amplo apto, 2 D., 1 wc e 1 wc de serviço, coz. ampla, sala, e área de serviço, 1 vaga de garag. F. 98372-0000

Centro - R$ 8.000,00 casa comercial, excelente localização, 4 D., 6 salas, ótimo para casas de repouso, clínicas - AT 479 m² AC 222 m² F. 98372-0000

Cond. Beira da Mata - CA0496 - 476,54 m² - 3 sts. (1 americana), sala 2 amb., lavabo, cz., AS, quintal, jd., churrasq., pisc., 04 vagas garag. R$ 4.200,00+ Cond. + IPTU F. 3392-0333

Cond. Bougainville - SO0118 - 1000 m² - Pavimento sup.: 3 sts. (1 st c/ closet), pavimento inf.: lavabo (todos os WC's. c/ armário planej.), sala 2 amb. c/ pé direito duplo, home theater, escrit., despensa, cz. e AS c/ planej., suíte emp. planej., espaço gourmet c/ churrasq., e forno de pizza (armário planej.), aquec. solar, quintal, área de lazer, 6 vagas garag. R$ 4.000,00 + IPTU. F. 3392-0333

Cond. Fechado Casa Bella - Área de Lazer, portaria 24hs - 3D.(Sendo 1 suite c/ armários), sala 2 amb, coz planej, lavabo, wc social, churrasq, 2 vagas de garag. R$ 2.300,00 + Cond. + Iptu F. 3834-8948

Cond. Mosteiro de Itaici - CA0586 - 125 m² - 2 D., WC, sala 2 amb., cz. c/ arm., AS, 2 vagas garag. R$ 1.500,00+ Cond. + IPTU F. 3392-0333

Cond. Pq. dos Guarantãs - SO0383 - 139,61 m² - 3 D. (1 st), lavabo, WC social, sala 2 amb., cz., despensa, AS, quintal, churrasq., 02 vagas de garag. R$ 2.000,00 + Cond. + IPTU. F. 3392-0333

Cond. Villa Romana - SO0255 - 300 m² - 3 sts (1 st c/ closet e varanda), todos os D. e WC's com armário planej.), lavabo, sala 2 amb., escrit., copa, cz. planej., AS, depósito/D. ext., edícula com churrasq., piscina, quintal, aquec. solar, ar condic., 4 vagas garag. R$ 4.500,00 + Cond. + IPTU. F. 3392-0333

Cond. Villa Romana - SO0255 - 300 m² - 3 sts, sendo 1 c/ closet e varanda, 1 c/ varanda (todos os D. e WC's c/ armário planej.), lavabo, sala 2 amb., escrit., copa, cz. Planej., AS c/ gabinete, depósito, D. ext., edícula c/ churrasq., piscina, quintal, 4 vagas garag. R$ 4.500,00 + Cond. + IPTU F. 3392-0333

Cond. Villa Romana – SO0461 - 323 m² 4 Suites, todos com armários e Ares Condicionados, Sacadas, Sala 2 amb., Sala de TV, coz. planejada c/ Desp., Area de Serviço Coberta com armários, Área Gourmet com churrasq. e Piscina.R$ 7.000,00 + Cond. + IPTU F. 3392-0333

Cond. Villagio di Itaici – Casa em condomínio, com 2 D, sala dois amb., WC social, coz. com armários, 2 vagas – R$1.500,00 + cond. e IPTU F. 7829.3854 Id 55*94*16871

Cond. Vista Verde - CA0519 - 175 m² - Térrea nova c/ 3 D. (1 st), sala 2 amb., cz. americ., WC, AS, varanda gourmet c/ churras., 3 vagas garag. R$ 2.600,00 + Cond. + IPTU F. 3392-0333

Jd. Alice - CA0351 - 125 m² - 3 D. (1 st), WC, sala, cz., AS, quintal, 2 vagas garag. R$ 1.600,00 + IPTU F. 3392-0333

Jd. Califórnia CA02601 - 02 D., coz, WC, lavan + estacionamento que cabe caminhão, trator, máquinas agrícolas etc. Rua Domacir Stocco Jr. 871. Aluguel a combinar F. 38752215 Imobiliária

Jd. Colibris - 2 D., sala, coz., wc, garag., independente R$ 1000,00 F. 3935-1142/ 99113-7429

Jd. Dom Bosco – CA0382 - 150 m² - 3 D. (1st), WC, sala tv, cz., AS, 2 vagas garag. R$ 2.000,00 + IPTU F. 3392-0333

Jd. Itamaracá - SO0407 - 250 m² - 2 D. (1 st), sala, copa, WC, cz., edícula c/ D., AS, 3 vagas garag. R$ 1.700,00 + IPTU F. 3392-0333

Jd. Morada do Sol - 1 D., sala, coz., garag. independente R$ 800,00 F. 3935-1142/ 99113-7429

Jd. Morada do Sol - Sobrado 2 D., 2 wc, sala, coz., garag. R$ 1100,00 F. 3935-1142/ 99113-7429

Jd. Morada do SoL - *2 D., sala,* coz., wc, garag., casa nova R$ 1150,00 F. 3935-1142/ 99113-7429

Jd. Paulista - 2 D., sala coz., wc. garag. para 2 autos R$ 1.300,00 F: 3017-6659/ 99301-7320/ 99758-1971

Jd. Regina - R$ 2.500,00 - 3 D., 1 suite planejada , 1 lavabo , sala dois amb., garag. para 4 carros , coz. Planej. , lavand. F. 7808-3727

Jd. Santa Rita c/ 3 D., sendo 1 suíte, sala, coz planejada, WC, ar cond. no dorm, garag. R$ 1.900,00 + IPTU F. 3016-2888 Kelly

Jd. São Paulo – CA01971 - 01 D., sala, copa, coz, WC, A.S, garag. R$ 990,00 + IPTU F. 38752215 Imobiliária

Morada do Sol - 1 D. com suíte, coz. e lavand., entrada p/ vários carros (independente) R$ 750,00 F: 3017-6659/ 99301-7320/ 99758-1971

Res. Cocais - SO0426 - 120 m² - 3 D. (1 st), sala, lavabo, cz. c/arm., WC, AS,quintal, 2 vagas garag. R$ 2.500,00 + Cond. + IPTU F. 3392-0333

Portal de Itaici - SO0381 - 396 m² - 4 D. (1 st. máster), sala 2 amb., lavabo, cz. planej., despensa, AS, dep. empregada, churrasq., piscina, quintal, 4 vagas garag. R$ 5.500,00 + Cond. + IPTU F. 3392-0333

Portal de Itaici - SO0381 - 396 m² - 4 D. (1 st. máster), sala 2 amb., lavabo, cz. planej., despensa, AS, dep. empregada, churrasq., piscina, quintal, 4 vagas garag. R$ 5.500,00 + Cond. + IPTU. F. 3392-0333

Pq. São Lourenço - c/ 3 D., sendo 2 suíte, sala 2 amb, coz, lavabo, garag. 1.600,00 + IPTU F. 3016-2888 Kelly

Rua – 58 (sem garag.) excelente casa com 03 D. e demais dependências, com sacada (pavimento superior) R$900,00 + IPTU F. 3017-2608/ 99762-7997/ 3935-3294

Rua- 56 - 02 D. c/ garag. R$ 900,00 F. 3017-2608/ 99762-7997/ 3935-3294

Vila Real - CA0611 - 125 m² - 3 D. (1st), sala, cz., WC, AS, churrasq. c/ forno, 2 vagas garag. R$ 2.000,00 + IPTU F. 3392-0333

Villagio D`Amore - Área de Lazer, portaria 24hs - 3 D. (sendo 1 suite), wc social, sala 2 amb, coz, lavand, garag.R$ 1.250,00 + Cond. + Iptu F. 3834-8948

Vl. Maria Helena - CA0562 - 200 m² - 3 D. (1 st c/ closet), sala 2 amb., lavabo, WC, cz. americana, varanda gourmet, WC ext., AS, 2 vagas garag. R$ 2.200,00 + Cond. + IPTU F. 3392-0333

Vl. Maria Helena – CA1381 - 1 D., coz, WC e sem garag. Rua Caiapo, 37 casa 5 R$ 700,00 + IPTU F. 38752215 Imobiliária

Apto Gran Ville - R$ 270.000,00, 3 D., todos com suíte; sala de estar, 63m; garag. para um carro F. 98144-9224

Apto - Florianópolis (Itapema) – mobiliado, 03 D., (01 st), sala, coz., lavand., churrasq. na varanda 130m² R$ 420.000,00 F. 99887-7771

Apto Residencial Soho, 3 D. (1 suíte), coz., sala 2 amb., área serv., wc social, 2 vagas garagem, terraço gourmet, completa área de lazer, Apto Novo, Entrada + transf. divida (financia) , tratar proprietário, F. (19) 99444-9415

Centro - Apto Térreo , Centro, 2 D., sala coz., wc social e wc de serviço, área de serviço , excelente localização. Prédio c/ portaria 24 horas R$ 220.000,00 F. 98372-0000

Cond. Belvedere - Jd. Servilha - Apto 69m², 10 º andar, com 03 D., (sendo 01 suíte), WC social, sala 02 amb, coz., área de serviço. Varanda gourmet com churrasq. qarag. p/ 01 carro R$ 334.000,00/ R$ 95.000,00 + dívida de R$ 239.000,00 F. 3016-5334

Jd. Eldorado - 2 D., sala, coz, WC, AS,1 vaga de garag. R$ 149 mil F. 98136-7331 CRECI 74.092

Jd. Morumbi - 2 D., sala de estar e TV, coz, wc, lavand.,1 vaga de garag. coberta R$ 138 mil F. 98136-7331 CRECI 74.092

Jd. Pau Preto – OPORTUNIDADE - 3 D., sendo 1 suíte, 2 vagas de garag., 2 salas, D., com armários planejados, coz. planejada, área de serviço, D. e WC de serviço R$ 650.000,00 F. 98372-0000

Torre Viena - Apto – AU 101m², 3 D. (1s) 2 vagas, salão de festas, Academia, Aquecimento a gás, despesas com condomínio R$ 550,00 e IPTU R$ 85,00 mensais. R$ 495.000,00. Estuda-se ponto comercial no negócio. F. 3875.0469 / 19-9.9751.9921 creci 65362.

Apto Cecap - R$ 1.300,00, 3 D., todos com suíte, sala de estar, 63m; garag. p/ 1 carro F.98144-9224

Apto Jd. Hubert - 1 D., sala, coz., vaga p/ moto R$ 1.000,00 c/ água, luz e iptu incluso F. 3935-1142/ 99113-7429

Apto prox. ao Centro - ideal para comissárias (os) c/ 1 dor, sala, coz., WC. R$ 900,00 + Cond + IPTU F. 3016-2888 Kelly

Apto prox. ao Centro - todo planejado c/ 2 D., sendo 1 ste, sala, coz, despensa, WC, uma vaga. 1.300,00 + Cond. + IPTU F. 3016-2888 Kelly

Apto Spazio Illuminare - c/ 2 D., sendo 1 ste, sala, coz, WC, uma vaga. 1.100,00 + Cond. + IPTU F. 3016-2888 Kelly

Cond. Grand Ville - AP0520 - 81,15 m² - 3 D. (1st), WC, sala 2 amb., sacada, cz., AS, 1 vaga garag. R$ 1.200,00 + Cond. + IPTU F. 3392-0333

Cond. La Spezia - AP0565 - 70 m² - 2 D. (1st), sala 2 amb., WC, cz., AS, varanda gourmet, 1 vaga garag. R$ 1.600,00 + Cond. + IPTU F. 3392-0333

Cond. Murici - AP0578 - 47 m² - 2 D., sala, cz., WC, AS, 1 vaga garag. R$ 950,00 + Cond. + IPTU F. 3392-0333

Cond. Place View - AP0382 - 80 m² - 3 D. (1 st / arm.), WC, sala 02 amb., cz. planej., AS, varanda gourmet c/ churrasq., 2 vagas garag., 1 vaga p/ moto. R$ 2.900,00 + Cond. + IPTU F. 3392-0333

Cond. Place View - AP0382- 80m² - 03 dorm., sendo 01 st., bh° social, sala 02 amb., coz.,AS., varanda gourmet c/ churrasq., 02 VG de carro e 01 de moto. R$ 2.900,00 + Cond. +IPTU F. 3392-0333

Cond. Res. Fonte de Trevi – AP0630 – 154,33 m² - 2 D., sala, coz., wc, lavand., 1 vaga descoberta R$ 1.000,00 + Cond. + IPTU F.3392-0333

Cond. Res. Vando - AP0649 - 67 m² - 2 D., sala c/ sacada, coz. planej., wc, lavand., 1 vaga coberta R$ 1.000,00 + Cond. + IPTU F. 3392-0333

Cond. Spazio Illuminare - AP0177 - 62 m² - 3 D. (1st), WC, sala 2 amb., sacada, cz., AS, 1 vaga garag. R$ 1.300,00 + Cond. + IPTU F. 3392-0333

Duetto Di Mariah - AP0443 - 73,14 m² - 2 D. (1 st), WC, escrit., sala 2 amb., varanda gourmet, churrasq., cz., AS, 1 vaga garag. R$ 1.400,00 + Cond. + IPTU F. 3392-0333

Ed. Barbara – AP0573 – 49 m² - 1 D., sala, coz., Wc, área de serviço, (Mobiliado), vaga para 1 auto descoberta, portão eletrônico, elevador R$ 1.200,00 + Cond. + IPTU F. 3392-0333

Ed. Torre de Málaga - CO0006 - 130 m² - Cobertura com 3 D. (1st), sala 2 amb., varanda, WC, cz. Planej., AS, mezanino, varanda gourmet, churrasq., 2 vagas garag. R$ 2.500,00 + Cond. + IPTU F. 3392-0333

Vendo Micro empresa em Itu - com três injetoras, 1 de 250 gramas, 2 de 150 gramas mais periféricos: 1 bomba, 1 torre de resfriamento, 1 talha, 1 estufa, 1 balança. F: (11) 98362-9657/ (11) 2429-6353

Centro - R$ 1.700,00 - Salão comercial, com 70 m², sendo 1 recepção, 3 salas, wc e área de serviço, localizado no centro da cidade F. 98372-0000

Centro – Sala comercial com mezanino, 1 vaga de estacionamento, 55 m² R$ 1.700,00 00 – F. 7829-3854 / Id 55*94*16871

Centro – Sala comercial, esquina, ótima localização 50 m² R$ 1.550,00 F. 7829-3854 – Id 55*94*16871.

Centro – Salão comercial, 24 de maio 100 m² - R$ 5.000,00 00 F. 7829-3854 / Id 55*94*16871.

Imóvel comercial Av. Presidente Vargas AT: 780m² AC: 760m² R$ 3.000,000,00 F. 3885-3538/ 98854-9454

Locação galpão industrial At: 1200m² AC: 900m² R$ 18,00 m² F. 3885-3538/ 98854-9454

Marg. Parque Ecológico - R$ 2.700,00 Escritório comercial, sendo 1 sala, wc, coz., amplo terreno para estacionamento ou operação, com capacidade para entrada de caminhão F. 98372-0000

Passo o Ponto Bazar e Papelaria no centro, vendo e passo o ponto com tudo dentro. Aluguel R$1.650,00 F. 3875-2215

Procuro profissional na área da saúde (psicologo, nutricionista, podologo, etc) para dividir sala no centro F. 3935-1633 c/ Giudely

VICENTINOS SSVP Dispensário Antonio Frederico Ozanam

GANHADORES DA RIFA DO II NATAL SOLIDÁRIO

Premiação	Nº Sorteado	Ganhador
1º Veiculo Uno 2 Portas	91.940	Wlaudiney dos Santos
2º Moto	73.662	Luiz Carlos Lopes
3º TV 32"	91.328	Sônia Maria C. Volpato
4º TV 32"	81.435	Denise Pereira
5º TV 32"	00.003	Airton Vanderlei Von Ah

CLASSIFICADOS

Salão comercial no Centro 520m² R$ 18.000,00 F. 3885-3538/ 98854-9454

Temos Galpões Indústrias para Locação em excelente localização F. 3016-2888 Kelly

Temos Salas Comerciais para Locação no Edif. Office Premium. F. 3016-2888 Kelly

Vendo Salão de Cabeleireiro Completo - Todo decorado com grafiato, TV c/ parabólica, bebedouro de água gelada, etc. F. 99223-6984 c/ Joaquim

Vl. Maria Helena - SL0053 - 50 m² - Salão Comercial amplo, c/ 1 wc's R$ 1.300,00 + IPTU F.3392-0333

Aluga - Videiras de Itaici – Chácara com 3 D., sendo 1 suíte máster, salas de estar, jantar e TV, coz. e área de serviço planej., piscina, portão eletrônico e alarme R$ 3.000,00 F. 98372-0000

Chácara em Salto – a partir de 1.000m² – OPORTUNIDADE - R$ 80.000,00 – Aceita carro no negócio ou fazemos permuta com terreno. F: 3016- 1355/ 99752-2170/ 99205-4322/ 99763-8709/ 94*2168/ 3935-1372

Elias Fausto - SP - 01 alqueire, casa de 03 D., rico em água, pomar, pasto, a 3 km do centro. Apenas R$ 600.000,00. Aceita casa em Indaiatuba no negócio F. 3017-2608/ 99762-7997/ 3935-3294

Elias Fausto - SP - Chácara com 3.600m² casa de quatro cômodos, luz, poço. Troca por casa em Indaiatuba F. 3017-2608/ 99762-7997.

Excelente sítio Itaboraí – casa sede, 3 lagos, piscina. AT: 20.000m² R$ 1.500.000,00 F. 3885-3538/ 98854-9454

Rec. Campestre Viracopos - R$ 420.000 - Chácara Com casa de 3 d., sala ampla, coz. americana, piscina. AT 1000 m². Fácil acesso F. 98372-0000

Recanto Camp. de Viracopos – CH0098 – 1429 m² - Chácara murada c/ sobrado de 5 D. (1 st), 4 WC's sociais, escrit., sala 2 amb., cz. planej., copa, AS, varanda, churrasq., fogão à lenha, pomar, D. e WC ext., diversas vagas garag. R$ 650.000,00 F. 3392-0333

Vende-se haras – região de Itaici 100.000m² R$ 37,00 m² F. 3885-3538/ 98854-9454

Res. Terras de Itaici - CH0090 - 1000 m² - Semi mobiliada. 3 D. (1 st), sala 2 amb., varanda, cz. planej., WC, AS, quintal, diversas VG. R$ 2.700,00 + Cond. + IPTU F. 3392-0333

Rib. Grande-SP - 04 alqueires c/ 02 casas simples de 04 cômodos cada uma, lavoura, bosque, 02 tanques com peixes, abastecidos com água em forma de bica, luz, água de mina, a 60km do centro de Ribeirão Grande-SP R$ 240.000,00. Aceita troca com casa em Indaiatuba - SP F. 3017-2608/99762-7997. Estuda parcelamento direto com o proprietário

Sítio -Videira – 50.000m² sítio formado com casa de 05 suítes, sala 03 amb., lavabo, coz. com despensa, dependência de empregada, piscina e casa de caseiro AC/ 600m² R$ 3.000.000,00 F. 99887-7771

Terras de Itaici – Chácas com 4 D. Sendo 1 suíte, coz. ampla, churrasq. e piscina. AT. 1720 m² R$ 765.000,00 F. 98372-0000

Vale das Laranjeiras – Chácara – At. 3890 m² - Casa c/ 3 D, sendo 1 suíte, sala de esta com pé direito alto, coz. planejada, área de churrasq. com wc, piscina, campo de futebol e pomar R$ 850.000,00 estuda-se permuta por apto ou casa com 3 D. em Indaiatuba F. 98372-0000

Vale do Sol - chácara com 1000m² completa para locação finais de semana. Troca por casa em Indaiatuba F. 3017-2608/ 99762-7997.

Vendo - 4 1/2 alqueiros - c/ 3 alqueiros de calipal formando, terra plana, tratorável, energia próximo, estrada asfaltada a 3 km, divisa c/ o rio Pitanga, 800 mts para lazer, tem 1 casinha velha. Região de Capão Bonito. Entrada de R$ 130 mil, o restante pode ser parcelado. Total de R$ 260 mil F. 19-98149-5815

Vendo ou troco por terreno - chácara, 1.000m², só terra. 1 sitio de 5 1/2 alqueiros c/ pasto formado c/ cerca de mourão tratado, casa avarandada, palhol, energia elétrica, região c/ antena de celulare pomar, c/ 3 cabeças de gados, estrada do Romeiro e Terra Santa próx. à igreja católica, supermercado, asfalto em 6km R$ 270 mil F. 19- 98149-5815

Vendo Sítio – Indaiatuba (estrada Indaiatuba/ Itupeva) – 20 alqueires a R$ 10,00m² frente para rodovia F. 99887-7771

M.Sol - ½ lote documentado para financ. Apenas R$ 115.000,00 F. 93017-2608 /99762-7997/ 3935-3294

Alto de Itaici – Terreno de 378 m² muito bem localizado R$ 210.000,00 F. 98372-0000

Área industrial frente p/ rodovia - 200.000m² F. 3885-3538/ 98854-9454

Av. Ario Barnabé: Lote comercial com 250 m² R$ 360 mil F: 3017-6659/ 99301-7320/ 99758-1971

Av. Visconde de Indaiatuba – Terreno de amplo (660 m²) cercado em esquina, com escritório e 2 salas R$ 6.000,00 F. 98372-0000

Cardeal - OPORTUNIDADE - Misto em novo Loteamento Liberado par construir - 200 m² R$ 50.000 de entrada e parcelas de R$ 970 estuda-se proposta à vista, aceita-se veículo como parte da entrada F. 98372-0000

Cond. Maria Dulce - terreno 324m² R$ 280.000,00 F. 3885-3538/ 98854-9454

Jardins do Império oportunidade – terrenos 150m² R$ 95.000,00 F. 3885-3538/ 98854-9454

Jd Esplanada II - 2 lotes lado a lado 360 m² cada lote, valor R$ 220.000,00 cada lote. Parte alta F. 7829.3854 Id 55*94*16871

Jd. dos Laranjais - 2.600m² R$ 320.000,00 F. 99887-7771

Jd. dos Laranjais - 9.000m² R$370.000,00 F. 99887-7771

Jd. Maringá - 300m² R$ 210.000,00 F. 99279-1177

Jd. Paradiso - 03 lotes juntos 708m², 550m² e 420m² R$ 800,00 m² F. 99887-7771

Jd. Pau Preto – 125 m² próximo ao parque ecológico R$ 180.000,00 F. 98372-0000

Loteamento Monte Carlo – quadra N, lote 23, área 150m², lote residencial. Terreno escriturado R$ 100 mil pelo lote F. 99720-4160

Monte Carlos: lote de 150m² R$ 85 mil F: 3017-6659/ 99301-7320/ 99758-1971

Monte Mor – R$ 100,00 m² F. 3885-3538/ 98854-9454

Oportunidade para investidores – lançamento Cond. em Itú AT 260m² R$ 108.000,00 F. 3885-3538/ 98854-9454

Pq. das Bandeiras - 1.000,00 m² total R$ 260.000,00 F. 7808-3727

Salto Jd. Laguna - lote de 170 m² R$ 75 mil F: 3017-6659/ 99301-7320/ 99758-1971

Salto Jd. Panorama: lote de 150 m² R$ 95 mil F: 3017-6659/ 99301-7320/ 99758-1971

Salto Laguna - lote de 170 m². (Aceita carro na entrada) R$ 40 mil + parcelas F: 3017-6659/ 99301-7320/ 99758-1971

Temos áreas para loteamentos em Indaiatuba, Campinas, Porto Feliz, Itu, Salto e demais localidades. F: 99752-2170/ 94*2168

Terra em Indaiatuba R$ 60,00 o m²- ótima topografia de frente com a rodovia. F: 99205-4322/ 99763-8709/ 94*2166/ 94*2168/ 3935-1372

Terreno comercial Av. Fábio Bicudo 362m² R$ 835.000,00 F. 3885-3538/ 98854-9454

Terreno comercial frente p Av. Conceição 700m² R$ 1.200.000,00 F. 3885-3538/ 98854-9454

Terreno comercial frente p/ Av. em Itaici 9.340m² R$ 450,00 o m² F. 3885-3538/ 98854-9454

Terreno em Salto – 300m² LOTEAMENTO FECHADO – Estrada do Lajeado (Concrebase) OPORTUNIDADE R$ 90.000,00/ 40% de entrada + parcelas. F: 3016- 1355/ 99752-2170/ 99205-4322/ 99763-8709/ 94*2168/ 94*2166/ 3935-1372

Terreno Industrial - 5.200 m² R$ 500,00 m² F. 99887-7771

Terreno industrial Vitória Martini 1000m² R$ 450.000,00 F. 3885-3538/ 98854-9454

Terreno Jd. Califórnia – TR00707 - 250m² c/ casa nos fundos (2D, sala, coz, WC) Rua Domacir Stocco, 869 F. 38752215 Imobiliária

Terrenos - Em loteamentos fechados e abertos com entrada de 20% e parcelamentos a longo prazo. 3875 0469 / 19- 9 9751 9921 creci 65362

Alugo quarto para moças. Vila Avaí bem localizado. F. 99607-4522 c/ Gisele

Alugo - 02 cômodos na Rua Pedro Gonçalves 1477 - Falar c/ Figueira

Alugo - mesas / cadeiras e caixas térmicas para festas F. 3801-2605 / 99783-2900

Consultora Rommanel - Folheados antialérgicos F. 99742-4440 / 3875-3113 c/ Maria

Manicure/ Cabeleireiro - Atendo em domicilio, pé e mão R$ 25 / Progressiva ou selamento Botox R$ 50 F. 99369-5615

Vende - Título Familiar do Clube 9 Julho - R$ 3.000 – Negociável F. 99256-9209

Vendo - 01 carrinho de lanche grande (pronto para trabalhar) F. 3894-1429 / 99129-3242

Vendo - 1 Trompete Yamaha YTR 2340, dourado, semi-novo R$ 750 F. 3936-1045 / 99194-7124

Vendo - aparelho de estética (corrente russa, vapor de ozônio e conjugado facial) F. 3935-1633 c/ Giudely

Vendo - portão de garag. 2,70 alt. x 3,00 larg. de ferro, em ótimo estado. R$ 400,00 F: 3835-1581/ 99745-3375

Vendo - Carrinho de bebê Galzerano, na cor azul marinho R$ 100 F. 99189-1511

Corsa Sedan- Novíssimo 2008/2008, 1.4, econoflex, com alarme, trio elétrico e CD, com alarme. Prata F. 99119-1817 c/ Adão

Estrada - 2009 - preta - único dono, conservado R$ 18.500,00 F. 99238-2678/ 99695-3930/ 98269-2310

Gol - 89 -Turbo - 1.8 com bancos de couro, rodas aro 15, R$ 11.000,00 F. 7815-6459

Gol - 91 - 1.6, azul índico, gasolina, motor novo, doc. Ok F. 99117-9957

Honda Civic LXL 1.8 Completo - Preto 2011/2011 - Bancos, Couro, Cinza F. 99256-9209

Saveiro - 1.6 - 2006 - branca, impecável, pneus novos e capota marítima R$ 18.900,00 F. 98847-5936

Saveiro - 2011 - branca, único dono, conservada R$ 22.500,00 F. 99238-2678/ 99695-3930/ 98269-2310

Van Transit Ford (nova) – 2013, completa, 14 lugares, top de linha 2.900 km. Negocia. Troca: maior ou menor valor F. 3875-2215/ 99696-8732 imobiliária

Fazer 250 - 2007 - azul, original, único dono, chave reserva, manual, revisões na Yamaha, pneu trazeiro e relação novo. Doc. Ok, ótimo estado de conservação R$ 5.490 F. 19-98256-5700 Tim/ 99357-8858 Claro/ 98851-5869 Oi/ 99994-8233 Vivo

Honda NXR 150 Bross - 2009, doc ok. F: 3835-1581/ 99745-3375

Twister - 2005 - preta, toda revisada, pneus novos, pintura impecável R$ 4.900,00 F. 99214.34.07/ 3016.22.44 c/ Willian

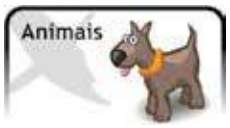

Vendo - Pinscher filhotes, numero 1. Obs. Não foi cortado o rabo F. 99357-0546 c/ Gaspar

Vendo - PS3 fat destravado com HD externo de 1 tera, 1 controle, HD interno de 80 giga e 30 jogos dentro do HD interno último lançamentos R$ 1.100,00 F. 98247-4690 tim

1 PS2 + 1 controle + memory card + 10 jogos por R$ 200,00 - F. 3835-5918 ou 9927-32955

Ofereço-me para trabalhar como azuleijista pedreiro. Com mais de 30 anos de experiências do alicerce ao acabemento F. 994151485

Ofereço-me como diarista com experiências e indicações F. 99266-1617/ 98116-0546

Ofereço-me como professor de Inglês (aos sábados de manhã) do ínicio do nível básico até nível intermediário. F. 99240-3570

Ofereço-me para colocação de pisos e revestimentos F. 99189-7302 c/ Clóvis

Ofereço-me para trabalhar como cuidadadora de idoso horário noturno F. 3935-8651 / 99479-0454

Ofereço-me para trabalhar como caseiro, casado, 2 filhos F. 98894-5045 c/ Josemar

Ofereço-me para trabalhar como ciudadora de idosos, mensal, diário ou folguista F. 99339-6343 c/ Divina

Ofereço-me para trabalhar como faxineira em casa de família F. 3835-1581 / 99745-3375 c/ Nair

Ofereço-me para trabalhar como diarista, costureira, casa de família ou motorista particular F. 99560-8281 c/ Raquel

Ofereço-me para trabalhar como cuidadora de crianças e idosos ou diarista, com qualidade, referencias a mais de 20 anos no mercado ante e pós obras. Compromisso, preço justo tenho disponibilidade de horários F. 38011916 / 999301477 Vera

Ofereço-me - cabelereira e manicure à domicílio F. 99332-1128 / 3935-0499 recado.

Ofereço-me para passear com cachorros. Tenho referências F.3875-4942 / 99616-7070 c/ Rita

Ofereço-me para trabalhar como pedreiro, jardineiro, eletrecista e encanador F. 99130-7264 / 99776-6441 c/ Odair

Ofereço-me para trabalhar como acompanhante em hospital ou cuidadora de idoso noturno F. 3935-8651

Ofereço-me para trabalhar como empilhaderista, sou aposentado, tenho curso e experiência F. 99452-9644 c/ Santos

Ofereço-me para trabalhar como cuidadora de idoso, diurno ou noturno F. 99884-4130/ 3816-2551 c/ Magna

PALIO 1.0 FIRE 2008
2 portas, preto 2º dono
99817-7733

VENDE-SE FIESTA 2000

R$ 8.000,00
Com pintura nova. Estuda proposta.
Falar com Wilson 7808-1481

PLACAS E FOTOS PARA TÚMULOS
PLACAS PARA INAUGURAÇÕES
REPRESENTANTE NAIR E ORLANDO
Confira os nossos produtos e preços.
A mais de 30 anos no mercado.
R. 7 de Setembro, 955 - Centro - Indaiatuba
F: 19 3875-0356 - orlando.nair@hotmail.com

RINCO SOLDAS MANUTENÇÃO E EMBUCHAMENTO
ESPECIALISTA EM:
MANUTENÇÃO DE MÁQUINAS E PISTÕES;
SOLDAS DE ALUMÍNIO, FERRO E INOX.
EMBUCHAMENTO:
MÁQUINAS, EIXO DIANTEIRO DE CAMINHÃO, ÔNIBUS, FREIOS ETC.
CAIO AUGUSTO – VIVO (19) 97119-7718

SEXSHOP HOT SPACE
Produtos eróticos: Nacionais e Importados
Atendimento personalizado e discreto
Compra através do site www.hotspace.com.br
ou na loja Rua Antonio Simonelli, 26 Jd. Primavera - Indaiatuba
Fone: (19) 3835-1548

VENDE-SE
PANIFICADORA DOCE LAR
PIZZARIA PAPA LÉGUAS
no Jardim Paulista
Tratar com Dora
19 3017-1069
99426-7573

Ofertas desta página válidas de **23 a 26/Jan/2015** ou enquanto durarem nossos estoques

Linguiça Toscana SULITA kg **8,99**

Patinho Bov. kg **14,99**

Salame SULITA cada 100 g **3,30**

Costela Bov. kg **9,99**

Arroz Tp 1 CAPIVARIANO 5 kg **11,99** Rende Muito +

Óleo de Soja COAMO 900 ml **2,29** cada

Feijão Tipo 1 CAPI 1 kg **Oferta Especial**

Refresco em Pó TANG 30 g (Sabores) **0,79**

Macarrão Instantâneo MAITA 85 g **0,59** cada

Macarrão MAITA Sêmola 500 g **1,69**

Chocolate BIS LACTA 126 g (Sabores)

2,99 cada

Azeite ANDORINHA Extra Virgem 500 ml **11,98**

Ovos MASSANARI Brancos Médio PVC c/ 12 un.

2,99

Gelatina ROYAL 35 g (Sabores) **0,89** cada

Chocolate LACTA 150 g

4,75 cada

Cerveja ITAIPAVA Latão 473 ml **1,99** cada

Aceitamos

1 R. Rômulo Zoppi, 505 Vila Georgina (19) 3885-4506

2 R. Augusto Amgarten, 264 Monte Verde (19) 3825-2893

3 R. Theodoro Montuanelli, 52 Itaici (19) 3816-0041

4 Av. dos Indaiás, 918 Jd. Sta Cruz (19) 3936-7269

www.mirandasupermercados.com.br

Banco24Horas NAS LOJAS 1, 2 e 3 — Convênio com ASPMI — ESTACIONAMENTO PROPRIO

Nos reservamos o direito de vender somente no varejo. Proibida a venda de bebidas alcoólicas para menores de 18 anos. Ofertas válidas até a data estipulada ou enquanto durarem nossos estoques. Não nos responsabilizamos por eventuais erros de impressão e reservamo-nos o direito de corrigi-los. Fotos ilustrativas. Não jogue este impresso em vias públicas.

resultado (19) 3864-2237

SUPER PROMOÇÃO

BONO PNEUS e MAIS EXPRESSAO

Recorte este cupom e na compra de 4 pneus na BONO PNEUS vc ganha:

TOTALMENTE *GRÁTIS:

1 alinhamento
4 balanceamentos
1 Lavagem (externa e interna)

*PROMOÇÃO VÁLIDA ATÉ 31/03/2015

*Exceto Cambagem e Cáster - *Somente veículos leves.
*Não é válido para picapes e vans, carros blindados, rebaixados, com suspensão adulterada e com kit gás.
*Balanceamento para rodas de aro 13" a 16", com furo central.

ABF EXCELÊNCIA EM FRANCHISING 2014

GOODYEAR 165/70 R13 Gol, Uno, Palio, Corsa Celta, Ka. R$ 139,90 À VISTA

Firestone 175/65 R14 Fiesta, Novo Uno, Clio, Palio Weekend. R$ 199,90 À VISTA

MICHELIN 195/60 R15 Astra, Vectra, Corolla, 307, Focus, Civic, Zafira. R$ 299,90 À VISTA

PIRELLI 205/55 R16 Zafira, Corolla, Vectra, New Civic, 307. R$ 299,90 À VISTA

Av. Visconde de Indaiatuba, 580 - Vl. Vitória
(em frente a Churrascaria Jatobá Grill)
Atendimento: Seg. à Sexta: 07h às 19h - Aos Sábados: 07h às 15h

(19) 2516.2722
indaiatuba@bonopneus.com.br
www.bonopneus.com.br